

Zastupitelstvo města Mikulov 8)

Materiál pro jednání zastupitelstva města
konaného dne 24. 6. 2020

Bod programu: Závěrečný účet města Mikulov za r. 2019

Přílohy: Důvodová zpráva
Textová část k závěrečnému účtu
Přílohy:
Příjmy a výdaje rozpočtu města Mikulov - tabulka
Výkaz FIN 2-12M
Finanční vyúčtování dotací
Zpráva o výsledku přezkoumání hospodaření města Mikulov
Účetní závěrka společnosti Mikulovská rozvojová a TEDOS
Mikulov

Přílohy, které jsou k dispozici pouze v elektronické podobě na portále nebo na webových stránkách města, popřípadě si je můžete vyžádat na FO:
(tento postup je zvolen z důvodu značné rozsáhlosti příloh)
Účetní závěrky příspěvkových organizací – jsou k dispozici v elektronické podobě na portále nebo na webových stránkách města

<http://www.mikulov.cz/mesto-mikulov/samosprava-mesta/rozpocet-mesta/>

Návrh usnesení:

ZM schvaluje závěrečný účet města Mikulov za r. 2019 v předloženém znění bez výhrad.

Zpracoval:	Odpovídá:	Předkládá:
Ing. Klanicová Datum: 15. 6. 2020	Ing. Klanicová vedoucí finančního odboru Datum: 15. 6. 2020	Rostislav Košťál starosta města Datum: 10. 6. 2020

Finanční odbor

Materiál pro jednání ZM dne 24. 6. 2020

k bodu: Závěrečný účet města Mikulov za r. 2019

Předkládáme ZM ke schválení návrh závěrečného účtu města Mikulov za r. 2019.

Návrh závěrečného účtu byl projednán finančním výborem dne 10. 6. 2020 a finanční výbor doporučil zastupitelstvu jeho schválení.

Přezkum hospodaření města Mikulov za r. 2019 provedla společnost AUDIT Brno spol. s. r.o.

Závěr zprávy auditora:

„Při přezkoumání hospodaření územního celku Města Mikulov za rok 2019 jsme nezjistili žádné chyby a nedostatky“.

V průběhu r. 2019 bylo provedeno 7 rozpočtových opatření. Všechna opatření byla řádně schválena. Úpravami rozpočtu byly příjmy města zvýšeny o 40.734 tis. Kč na konečnou výši 273.774 tis. Kč a výdaje rozpočtu byly zvýšeny o 40.734 tis. Kč na konečnou výši 397.402 tis. Kč. Schodek rozpočtu schválený se nezměnil a činil 123.627 tis. Kč.

Rekapitulace provedených rozpočtových změn:

v tis. Kč

	schválený rozpočet	RO 1	RO 2	RO3	RO4	RO 5	RO 6	RO 7	Celkem změny	Upravený rozpočet
PŘÍJMY	233 041	1 501	11 219	2 825	18 013	5 342	241	1 593	40 734	273 775
VÝDAJE	356 668	1 501	11 219	2 825	18 013	5 342	241	1 593	40 734	397 402
SALDO	-123 627	0	0	0	0	0	0	0	0	-123 627

Rozpočet 2019 - skutečnost – celková rekapitulace

v Kč

	celkem	po konsolidaci
PŘÍJMY	354 165 748,86	278 251 345,86
VÝDAJE	380 652 170,39	304 737 767,39
SALDO ROZPOČTU		-26 486 421,53
Splátky úvěrů		-694 545,49
8901- přenesená daň. Povinnost		107 938,37
Změna stavu bankovních účtů		27 073 028,65

Celkové hospodaření města Mikulov skončilo schodkem 27.073 tis. Kč, který byl kryt naspořenými finančními prostředky z předcházejících let.

Plnění rozpočtu 2019

v tis. Kč

Ukazatel	schválený rozpočet	Rozpočet upravený - tj. včetně RO č. 1, 2, 3, 4,5,6,7					
			30.06.2019	31.07.2019	31.08.2019	30.09.2019	31.12.2019
PŘÍJMY - CELKEM	233 041	273 775	154 437	186 693	231 810	268 303	354 165
Daňové příjmy	156 440	157 570	82 408	96 418	111 698	121 972	163 794
Daň z příjmů FO ze závislé činnosti	28 600	28 600	14280	16987	19648	22049	30291
Daň Z příjmů FO ze samostatné výdělečné činnosti	650	650	180	332	332	429	762
Daň z příjmů FO z vybíraná srážkou	2 300	2 400	1115	1392	1652	1915	2569
Daň z příjmů právnických osob	21 500	21 500	10447	15427	15427	17738	23928
Daň z příjmů právnických osob za obec	5 000	5 911	5911	5911	5911	5911	5911
Daň z přidané hodnoty	53 000	53 000	25446	29801	35253	39017	53863
Poplatek za provoz systému shromažďování a odstraňování komunálního odpadu	3 600	3 600	3172	3225	3351	3424	3543
Poplatek ze psů	190	190	168	171	173	175	178
Poplatek za lázeňský nebo rekreační pobyt	1 700	1 700	481	759	891	915	1717
Poplatek za užívání veřejného prostranství	750	750	284	457	475	495	539
Poplatek z ubytovací kapacity	1 600	1 600	545	817	978	994	1525
Příjmy za zkoušky z odborné způsobilosti od žadatelů o řidičské oprávnění	180	180	83	96	115	132	171
Daň z hazardu	5 000	2 000	1016	1017	470	474	645
Daň z technických her	20 000	23 000	11861	12138	18723	19249	26457
Odvody - vynětí zp		61	35	35	46	61	97
ostatní odvody		0	11	15	6	21	0
Příjmy z úhrad za dobývání nerostů a popl. za geologický průzkum	700	758	757	757	757	758	757
Správní poplatky	5 000	5 000	2153	2516	2870	3205	3997
Správní poplatek automaty	70	70	3	3	3	3	10
Daň z nemovitých věcí	6 600	6 600	4460	4562	4617	5007	6834
Nedaňové příjmy	41 545	42 670	20 096	24 193	27 406	30 745	41 199
<i>Odvody příspěvkových organizací</i>	700	700	372	0	0	0	700
G-centrum Mikulov - odvod odpisů	700	700	372		0		700
<i>Příjmy z poskytování služeb</i>	2 102	2 292	701	1 306	1 495	1 643	1 936
Městské kino - vstupné	1 662	1 662	373	887	1044	1171	1387
Městská knihovna - poplatky	200	200	75	80	89	97	150
SPOZ	60	250	184	208	225	232	238
Prodej tiskovin, MVS - reklama, prodej publikace	150	150	61	120	120	126	144
inzerce v tiskovinách, ostatní propagace	30	30	8	11	17	17	17
<i>Ostatní příjmy</i>	480	880	630	672	673	730	830
Věcná břemena	400	800	630	643	643	695	800
BESIP	10	10				5	0
Pohřebnictví - hrobová místa	70	70		29	30	30	30
<i>Příjmy z pronájmů</i>	28 760	29 025	14 191	17 092	19 329	21 704	28 818
Nájemné z parkovacích míst	600	700	300	342	461	614	901
Nájemné zemědělské pozemky a zahrádky	1 200	1 200	1051	1062	1071	1098	1233
Nájemné veřejné osvětlení	50	50					43
Nájemné byty a prostory k podnikání	26 800	26 800	12700	15544	17612	19804	26450
Nájemné - stánky tržnice náměstí	50	50	1	1	1		1
nájemné - parkoviště Bors		165	123	123	165	165	165
Nájemné ostatní	50	50	12	16	12	12	12
Nájemné - společenský sál CVČ	10	10	4	4	7	11	13
<i>Přijaté sankční platby a vratky transferů</i>	8 150	8 250	3 409	4 300	5 075	5 838	7 386
Sankční platby uložené odbory MěÚ	300	300	91	73	85	102	144
Sankční platby za pokuty v dopravě - radar a ostatní přestupky	5 600	5 600	2269	2835	3285	3773	4713
Sankční platby uložené Městskou Policií	2 000	2 100	992	1311	1609	1867	2390
Náklady řízení	250	250	57	81	96	96	139
<i>Příjmy z finančního majetku</i>	3	3	1	1	1	2	2
Úroky	3	3	1	1	1	2	2
<i>Ostatní nedaňové příjmy</i>	1 350	1 520	792	822	833	828	1 527
Příjmy za nebezpečný odpad	50	50	20	28	28	28	42
Pojistná náhrada - poškození kamerového systému		148	148	148	148	148	148
Příspěvek od Centra služeb pro silniční dopravu							25
Ostatní příjmy nezařazené			0	0	11	6	-3
BESIP		22		22	22	22	22
Příjem z využívání odpadů	1 300	1 300	624	624	624	624	1293
Transfery	32 456	70 013	28 702	28 852	34 891	57 771	69 360
Dotace na výkon státní správy	19 823	19 823	9911	9911	13215	14867	19823
Dotace - sociálně právní ochrana dětí r. 2018	2 150	2 454	1152	1152	2454	2454	2454
MPSV - doplatek OSPOD r. 2018		149			149	149	149
Dotace na výkon sociální práce	400	400	181	181	401	401	401
Platby od obcí za projednávání přestupků	250	250		150	165	165	165
Platby obcí - městská policie	55	55	10	10	20	23	44
Příspěvek na výkon péstounské péče	48	48	48	48	48	48	48
IROP - dotace na výstavbu sociálních bytů	9 200	8 276	8276	8276	8276	8276	8276
JMK - dotace sociální služby - pro G-centrum		482		482	482	482	482
JMK - dotace sociální služby - pro G-centrum - vyrovnávací platba + dodatek č. 1		8 117	7442	7442	7442	7442	8117
EFFR - Portz Insel		108	115	115	115	115	115
JMK - dotace volby do Evropského parlamentu		218	218	218	218	218	218
MK - dotace "Modernizace služeb Městské knihovny Mikulov"		372	372	372	372	372	372
MK - dotace MVS Dílna		195	195	195	195	195	195

JMK - dotace na cyklostezku		70						70
JMK - MVS Dílna		102					102	102
JMK - MVS Dílna individ.		300	300	300	300	300	300	300
MMR -IROP Regulační plán Mikulov		1 604			1 039		1 039	1 039
MMR - IROP - Rvitalizace bytového domu Hraničářů		3 458				3 458		3 458
MMR - IROP - Odobrné učebny ZŠ Valtická		17 173				17 173		17 173
MF - dotace pro stavební úřadu na zajištění sčítání domů		34				34		34
JMK - dotace - "monitoring řízení dopravy"		240						240
MMR -Podpora rozvoje regionů - Oprava komunikace Česká		3 544						3 544
Bosh - finanční dar - výsadba zeleně		100						100
ZŠ Mikulov Hraničářům - MŠMT -		1 593						1 593
MV - MKDS		350						350
MVS - finanční dar		40						40
Interreg - dotace "Podpora rozvoje cykloturistiky"	530	458				458		458
Kapitálové příjmy	2 600	3 522	2 677	2 677	2 677	2 677	3 898	
Prodej pozemků	800	1 700	955	955	955	955		2 176
Ostatní prodej nemovitosti	100	100						0
prodej byt ul. Pod Strání 5	1 700	1 722	1 722	1 722	1 722	1 722		1 722
Převody účtů			20554	34553	55138	55138		75914
VÝDAJE - CELKEM	356 668	397 402	160 106	199 072	253 767	273 776	380 652	
Zemědělství lesní hospodářství	421	421	-5	37	26	-5	93	
Integrovaná ochrana vinic	4	4						
Správa v lesním hospodářství, myslivecké průkazy, plomby	27	27	-36		-29	-66		0
Lesní hospodářská osnova	280	280						
Útulek pro opuštěná zvířata - veterinární péče, materiál	110	110	31	37	55	61		93
Cestovní ruch	3 585	3 785	1 228	2 095	2 124	2 186	3 087	
Turistické informační centrum o.p.s. - individuální dotace	1 600	1 500	750	1 500	1 500	1 500		1 500
TIC - poskytování informací		300						
PROPAGACE MĚSTA - marketingové aktivity, tiskoviny, veletrhy, inzerce, press tripy apod.	1 500	1 500	90	195	218	273		1 166
Mikulovská destinační společnost	20	20	20	20	20	20		20
DSO Mikulovsko	375	375	368	368	374	374		374
Stánky náměstí - oprava						7		6
Informační systém města	30	30		12	12	12		12
Projekt Novokřtenci - udržitelnost	60	60						9
Doprava	37 085	40 552	5 356	8 100	11 838	16 386	20 282	
Zimní údržba	1 000	1 000	679	679	679	679		702
Očista města - údržba veřejných prostranství, mobiliář, kašna	2 700	3 367	1 552	1 832	2 162	2 205		3 536
Mobiliář	1 000	1 000	85	166	166	166		839
Údržba a opravy chodníků a komunikací	3 000	3 000	580	588	1 243	1 561		2 950
<i>z toho: běžná údržba a opravy</i>	2 400	2 400	92	100	109	422		1 412
<i>z toho: investice - modernizace</i>	600	600	488	488	1 134	1 139		1 538
Údržba účelových komunikací	1 000	1 000						
pasport komunikací	250	230						
Údržba cyklostezek	180	180	38	90	100	101		137
Dopravní značení	150	170	42	43	44	77		131
Příspěvek na IDS JMK + nadstandardní dopravní obslužnost	1 155	1 155	1 062	1 062	1 062	1 062		1 062
Komunikace - Česká	7 600	7 600	142	2 115	3 826	7 593		7 647
Okružní křižovatka Pavlovská - Bezručova	6 500	500						214
Spojnice ul. Žižkova - Bezručova	200	8 500	8	8	8	8		29
Parkovací místa ul. Pavlovská	1 600	600						8
Parkoviště - Na Hradbách	5 000	3 700		212	212	212		212
Autobusová zastávka Mušlov - první etapa	500	500						
Chodník - spojnice ul. 1. května -Venušina	400	400	328	328	328	328		328
chodník - Bors - průmyslová zóna	250	250						
Nový parkovací systém - 1. etapa	1 500	600						
Zachytňné parkoviště ul. Jiráskova		3 700	572	661	1 642	2 028		2 086
polní cesta " Nad sklepy"	250	250	246	246	296	296		296
komunikace Habánská	2 000	2 000		40	40	40		48
oprava vápencových cest	800	800						10
BESIP	50	50	22	30	30	30		47
Vodní hospodářství	250	369	196	204	156	156	322	
Čištění vpustí	250	369	196	204	156	156		322
Školství	28 106	32 399	15 170	17 128	17 911	19 772	30 495	
MŠ Mikulov, Habánská 82 - příspěvek na provoz	1 100	1 406	560	650	740	830		1 406
MŠ Mikulov, Habánská 82 - klimatizace , konvektomat	440	134						134
MŠ Mikulov, Pod Strání 6 - příspěvek na provoz	1 000	1 000	540	617	694	782		1 000
MŠ Mikulov, Pod Strání 6 - revitalizace zahrady zahájení	500	500		12	12	12		129
MŠ Mikulov, Pod Strání 6 - výměna PVC - třídy horní patro	100	100						100
MŠ Mikulov, Pod Strání 6 - oprava kotelny - havarijní stav	500	500						498
ZŠ Mikulov, Hraničářů 677E - příspěvek na provoz	3 000	3 000	1 509	1 758	2 006	2 254		3 000
ZŠ Mikulov, Hraničářů 677E - malování	0	0				0		0
ZŠ Mikulov, Hraničářů 677E - správce hřiště	200	200						200
ZŠ Mikulov Hraničářů - modernizace jazykové učebny	2 700	2 950						2 878
ZŠ Mikulov Hraničářů - opravy podlah	250	0						0
ZŠ Mikulov, Hraničářů - oprava schodiště	0	0						0
ZŠ Mikulov, Hraničářů 617 E -) výměna osvětlení (úsporné)	250	250						250
ZŠ Mikulov, Hraničářů 617 - oprava kanalizace - havarijní stav	700	700	700	700	700	700		700
ZŠ Mikulov, Hraničářů - účelový příspěvek projekt OP VVV	0	1 593						1 593
ZŠ Mikulov, Valtická 3 - příspěvek na provoz	3 200	3 200	1 616	1 880	2 144	2 408		3 200
ZŠ Mikulov, Valtická 3 - správce hřiště	130	130		130	130	130		130
ZŠ Mikulov, Valtická 3 - školní psycholog	0	0						0
ZŠ Mikulov, Valtická 3 - revitalizace sportovních hřišť	200	0						200
ZŠ Mikulov, Valtická 3 - vybavení		200						0
ZŠ Valtická - opravy	500	500		500	500	500		500
ZŠ Valtická - vybavení školní kuchyně -neinvestiční výdaje	210	90						90

ZŠ Valtická - el. smažičí pánev - investiční příspěvek		120						120
ZŠ Mikulov, Valtická 3, realizace projektu OPVV	0	0						0
Ostatní náklady ve školství - Den učitelů	26	26	19	19	19	22		23
ZŠ Mikulov, Valtická 3 - sanační úpravy k odstranění vlhkosti -	2 500	5 200	482	1118	1160	2328		4538
ZŠ Mikulov, Valtická - odborné učebny budova Pavlovská	10 600	10 600	9744	9744	9806	9806		9806
Kultura	21 330	22 260	6 111	7 894	9 218	10 618		15 745
Městská knihovna - provoz	2 100	2 197	945	1187	1325	1461		2076
Městská knihovna - nákup knih	250	250	162	179	185	198		249
Městská knihovna - RFID systém	330	330						279
Městská knihovna - výměna PC + server	560	563						564
Městské kino - provoz + odměna dle Příkazní smlouvy	2 400	2 850	1388	1527	1875	2238		2868
Městské kino - oprava jeviště - výměna podlah	250	455				433		433
Akustická stěna za promítací plátno		48				47		47
Kulturní akce zajišťované společností Mikulovská rozvojová s.r.o.	4 235	4 356	2110	2485	2691	2715		4356
Mikulovské výtvarné sympozium Dílna	1 180	1 180	102	332	689	729		1163
Mikulovské výtvarné sympozium Dílna- sbírka	393	393	83	144	242	300		369
Ostatní kulturní akce (Concentus..)	100	100	57	58	58	58		55
Zpravodaj města	860	866	394	465	501	539		822
P.R. města	712	712	296	356	415	474		711
SPOZ - vítání občánků, Den seniorů	230	230	29	42	44	52		153
Kronika	60	60	10	10	69	69		73
Reprezentativní publikace o městu Mikulov	1 130	1 130	34	48	63	232		454
Městská knihovna a galerie - přebudování bývalé hasičské zbrojnice - příprava	5 500	5 500	101	101	101	113		113
Dotační program - podpora rozvoje v oblasti kultury	1 000	1 000	365	925	925	925		925
Ocenění za významné úspěchy apod.	40	40	35	35	35	35		35
Ochrana památek	19 020	19 020	570	2 642	5 049	5 503		17 169
Obnova a využití kul.-hist. krajiny Sv. kopeček - udržitelnost projektu	50	50	2	3	29	29		37
Dotační program - podpora rozvoje v oblasti památkové péče	500	500			413	413		413
Mikulov, Portz Insel - obnova kompomované krajiny - 1 etapa	18 000	18 000	568	2639	4607	5061		16719
Dietrichsteinská hrobka - havarijní oprava říms a oplechování	470	470						
Tělovýchova a zájmová činnost	42 790	41 399	4 049	5 722	6 432	6 923		11 308
Mikulovská sportovní - provoz Městské sportovní haly - příspěvek na provoz	3 400	3 400	1704	1987	2269	2552		3400
Mikulovská sportovní - oprava střechy budovy sportovní haly	600	430		430	430	430		430
Městské koupaliště - rezerva	400	400	21	21	21	81		81
Městské koupaliště Riviera - modernizace (rekonstrukce všech bazenů a zázemí) - zahájení	27 000	27 000	434	434	434	434		542
Dětské hřiště - údržba, pravidelné kontroly , mobiliář, údržba disgolfového hřiště	400	400	57	127	130	222		239
Dětské hřiště - nové herní prvky	0	0						
Centrum volného času - provozní náklady, opravy - stropy	700	700	251	285	290	308		419
Centrum volného času - opravy	180	180						156
TJ Pálava - úhrada 10 hodin týdně dle DS+ úroky z úvěru	160	160	44	44	49	51		77
Sportovní akce - ostatní	20	20		2		2		2
Fitness park dokončení + dodatek č. 1	2 900	4 500	713	772	1039	1073		4098
Tenisové kurty - příprava a zahájení	5 000	2 179						
Dotační program - podpora rozvoje v oblasti sportu	1 000	1 000	825	875	875	875		875
INDIVIDUÁLNÍ DOTACE	1 000	1 000		745	895	895		989
Ocenění za práci s dětmi a mládeží	30	30						
Bydlení, komunální služby a územní rozvoj	74 623	96 863	45 002	57 487	61 372	65 283		76 134
Byty - běžná údržba, plánované opravy, pojištění,	8 000	14 615	6 288	7 467	9 556	11 501		16 576
z toho: běžná údržba a opravy	4 000	4 000	1617	1776	2817	3589		4877
z toho: investice - modernizace	4 000	10 615	4671	5691	6739	7912		11699
Prostory k podnikání a ostatním účelům - údržba, opravy, pojištění	5 000	5 000	1187	1212	1296	1366		2541
Revitalizace bytů - Hraničářů 1.3.5 - zahájení	13 500	13 500	4377	12793	12809	12852		12852
Správa bytů a prostor k podnikání a ostatním účelům - Tedos	1 800	1 970	1081	1248	1415	1582		1970
Služby související s bytovým hospodářstvím a správou ostatních prostor	1 300	1 300	734	796	949	1035		1335
Veřejné osvětlení - el. Energie	1 500	1 330	594	888	889	891		1213
Veřejné osvětlení - údržba, opravy	420	420	81	83	83	156		191
Veřejné osvětlení - rekonstrukce - LED	9 000	9 700	3432	5636	6873	7948		9324
Pohřebnictví	400	400	86	89	110	221		253
Valtická - technická infrastruktura + Mušlov - 1. etapa	500	500						664
Územní plánování - územní plán	362	362	0	0				174
Regulační plán "Mikulov, MPR a ochranného pásma MPR"	1 923	1 923	1154	1154	1154	1154		1154
Regulační plán "Pod Valtickou"	363	363						
Geodetické práce	50	50						
Informační systém MISYS včetně průběžné aktualizace jevů územně analytických podkladů	200	204	128	129	129	129		204
Výkony rozhodnutí, znalecké posudky a ostatní náklady související s činností od. STŽP	100	96				2		2
Studie , projekty, poradenství a právní služby k projektům	2 200	2 145	213	245	367	584		1128
Havarie	1 000	1 000		39	39	124		539
Výkupy nemovitých věcí	160	160	16	16	16			2
Výkup části pozemku p.č. 7745 od VAK Břeclav, a.s. pro Tedos Mikulov	0	0						
Areál "Bors" - koupě	25 000	25 046	25 046	25 046	25 046	25 046		25 046
Ostatní náklady k majetku - znalecké posudky, právní služby, studie apod.	550	550	215	254	254	291		527
Nájemné pozemky, WC,	45	45						
Náklady na zřízení práva věcného břemene -jedorázově - Valtická, VAK	500	500						

WC - spotřeba el. energie, ost. náklady	150	150	72	94	94	108	146
Venušina 31 - terénní úpravy, likvidace staveb ve dvoře	100	155	155	155	155	155	155
REZERVA		14 879					
stánky, tržnice		0	5	5			
"Národní dům" - příprava projektu	500	500	138	138	138	138	138
Ochrana životního prostředí	23 810	23 143	11 325	12 138	13 093	13 823	20 579
Likvidace, svoz, využívání komunálního odpadu	9 000	9 000	3411	3943	3945	4160	8905
Monitoring a rekultivace skládky Bavory	30	30					
Odstraňování černých skládek	500	500	86	102	102	130	207
Projekt "Nakládání s odpadem ve městě Mikulov" - remodeling stávajících a návrh nových sběrných míst tříděného odpadu - 36 sběrných míst + osvětlová kampaň	7 000	7 000	6197	6197	6197	6197	6339
Revitalizace stávajících odpadových míst	0	0					
Ochrana proti povodním - protipovodňový plán - vybavení povodňové komise, aktualizace povodňového plánu	40	40	26	26	35	36	36
Péče o veřejnou zeleň	6 000	5 333	1600	1865	2315	2801	4123
Procházka lesopark - péče o zeleň	500	500			494	494	494
Pruský hřbitov - péče o zeleň	60	60	5	5	5	5	5
Knížecí alej	500	500					359
Na Hradbách - péče o zeleň	180	180					111
Sociální služby	6 012	14 671	7 618	11 661	12 087	12 509	14 489
G-centrum Mikulov - příspěvek na provoz organizace	5 163	5 163	2642	3062	3482	3903	5163
G-centrum Mikulov - dotace JMK		482	482	482	482	482	482
G-centrum Mikulov - vyrovnávací platba		8 117	4465	7442	7442	7442	8117
Senior TAXI		60		1	3	4	44
Pohřebné - přržby občanů	20	20					0
Služby, školení - supervize	80	80	24	29	29	29	29
Dárky pro děti v dětských domovech	15	15	5	5	9	9	14
Komunitní plánování	5	5					0
sociální služb- dary na provoz zařízení	9	9					0
výdaje na výkon péstounské péče	50	50					0
Dotace - sociální služby	670	670		640	640	640	640
Ochrana obyvatelstva	170	170	48	50	51	0	65
Zajišťování úkolů civilní ochrany včetně povinné rezervy dle 240/2000 Sb.	100	100					0
Ostatní správa v oblasti krizového řízení - výdaje na pracoviště krizového řízení, technické vybavení, provoz mobilního rozhlasu	70	70	48	50	51		65
Požární ochrana	350	350	350	350	350	350	350
Podpora jednotky sboru dobrovolných hasičů							
Příspěvek - HZS JMK	350	350	350	350	350	350	350
Bezpečnost	18 035	18 515	7 154	8 637	10 029	11 725	17 298
Městská policie	15 600	16 200	6 913	8 260	9 652	11 348	15 241
<i>z toho: platy a odvody strážníků</i>	12 100	12 700	5817	7020	8150	9247	12677
<i>z toho: provozní náklady - PHM, služby, ochranné pomůcky, vzdělávání, provoz radiostanice</i>	3 500	3 500	1096	1240	1502	2101	2564
Městská policie - MKDS	875	875					875
Městská policie - závody ve stfelbě, dětský den	300	240	18	154	154	154	156
Prevence kriminality	300	300	223	223	223	223	223
MP - oprava a přesthování zachytých kotců	340	40					0
Městská policie - dohledový SW	320	320					320
Projekt "Monitoring řízení dopravy"		483					483
Projekty spoluúčast	300	57					0
Vnitřní správa	81 081	83 485	35 380	43 789	48 893	53 379	77 322
Zastupitelstvo	6 666	6 666	2 838	3 316	3 790	4 276	6 480
Odměny zastupitelům dle změny ze dne 13.12.2018	4 814	4 814	2141	2525	2902	3284	4785
Odvody	1 096	1 096	491	571	650	729	1090
Fond starosty	300	300	57	57	61	81	290
osobní automobil	140	140					
Ošatné	116	116	115	115	115	115	115
Cestovné, vzdělávání, stravné	200	200	34	48	62	67	200
Výdaje na zajištění činnosti úřadu	66 491	67 832	25 337	32 916	37 315	41 303	62 259
Platy zaměstnanců, DPP, DPČ	35 150	35 150	14865	18440	20959	23503	34784
Odvody, povinné pojistné	11 993	11 993	5164	6417	7278	8069	11948
Ostatní peněžité požitky	330	330	309	309	309	309	321
Náhrady za nemoc	100	100	70	75	75	75	159
Stravné	900	900	602	717	755	866	1043
Vzdělávání zaměstnanců	600	600	335	346	362	403	598
Energie	1 600	1 600	492	648	765	884	1269
Knihy, tisk	100	100	10	10	17	20	53
DDHM - vybavení	400	400	96	103	126	141	316
Vypočetní technika	740	740	252	252	252	267	472
Programové vybavení	1 115	1 115		389	389	389	791
Materiál	1 000	1 000	393	459	489	568	826
Poštovní služby	1 000	1 000	328	528	528	528	927
Telekomunikační služby	300	300	85	97	108	129	304
Služby peněžních ústavů	120	120	60	63	67	71	114
Konzultační a právní služby	600	600	273	288	298	365	501
Daně, poplatky, ostatní nákupy	100	100				12	17
Zpracování dat a služby související s IT	2 500	2 500	695	807	861	946	2670
Opravy a udržování	500	500	184	258	344	388	487
zálohy a jistiny	50	50	51	112	83	25	0
Pohonné hmoty	120	120	55	63	68	74	106
Ostatní služby + čl. příspěvky. Dary ,nájemné	1 200	1 323	303	355	712	788	919
Platby daní a poplatků státnímu rozpočtu	50	50	14	14	14	14	20
aktualizace webových stránek	100	100	15	18	20	24	32
Cestovné	120	120	85	93	101	101	150

SF	1 353	1 353	474	474	754	763	1171
Modernizace elektronických procesů - pořízení interaktivní úřední desky, SW pro úpravu a oběh dokumentů, portál občana - řešení životních situací a platební brána k platbám kartou přes web	700	433					0
Oprava střechy budova úřadu - dvorní trakt		267					280
Nové webové stránky a portál	550	550					4
Vybudování nových kanceláří - bývalý byt Náměstí 1		1 000					0
Klimatizace kanceláří - 6. patro, SÚ, VZM	2 000	2 000	127	1581	1581	1581	1581
automobil do terénu	400	400					396
pořízení elektromobilu pro potřeby MěÚ	700	700					0
Volby do EP		218	49	154	154	154	154
Zahraniční návštěvy	170	170	17	17	42	43	122
Cesty do zahraničí	90	90	17	17	42	43	83
Zahraniční delegace	80	80					39
Ostatní finanční operace	7 754	8 817	7 139	7 386	7 592	7 603	8 307
Úroky z úvěrů, poplatky	300	300	166	193	216	235	235
Kurzové rozdíly							35
Pojištění	400	497	248	248	248	248	497
Platba daní za obec	7 000	7 911	6 671	6891	7 074	7 066	7431
Vratky dotací - vypořádání	54	54	54	54	54	54	54
Vrácení části dotace	0	55					55
Převody	0	0	20554	21138	55138	55168	75914
změna stavu prostředků na BU	124 319	124 319					
Splátka úvěru - TJ Pálava	-560	-560					
Splátka úvěru - DS	-132	-132					
Saldo rozpočtu = Příjmy - Výdaje	-123 627	-123 627	-5 669	-12 379	-21 957	-5 473	-26 487

Sestavila: Klanicová Ingrid
Tel. 519 444 521 ; 722 259 224
e-mail: klanicova@mikulov.cz

	výměra	stávající nájemné za m2	Nájemné	nově navrhované nájemné za m2	Nájemné
pokoje	193,8	800	155 040	1 200	232 560
úklidové komory a sklady	7,2	400	2 880	600	4 320
lodžie	78	400	31 200	600	46 800
kolárna	17,8	400	7 120	600	10 680
celkem	296,8		196 240,00 Kč		294 360,00 Kč
měsíčně			16 353,33 Kč		24 530,00 Kč
průměrná cena za m2			661,19 Kč		991,78 Kč

MĚSTO MIKULOV

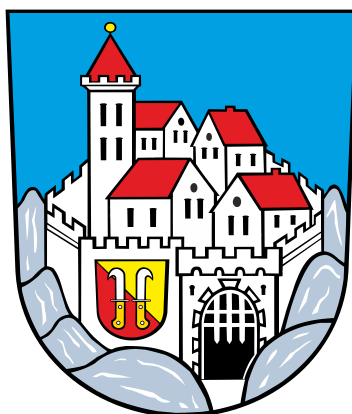

Závěrečný účet za rok 2019

Město Mikulov
Náměstí 1
692 20 Mikulov
IČ: 00283347
Web: www.mikulov.cz

OBSAH:

1. ÚDAJE O PLNĚNÍ ROZPOČTU ZA R. 2019
2. FINANCOVÁNÍ
3. UKAZATELE MONITORINGU HOSPODAŘENÍ
4. ZŮSTATKY BANKOVNÍCH ÚČTŮ
5. HOSPODAŘENÍ FONDŮ
6. VYPOŘÁDÁNÍ FINANČNÍCH VZTAHŮ
7. HOSPODAŘENÍ S MAJETKEM
8. VYBRANÉ ÚDAJE O HOSPODAŘENÍ MĚSTA
9. PŘEZKOUMÁNÍ HOSPODAŘENÍ MĚSTA
10. HOSPODAŘENÍ PŘÍSPĚVKOVÝCH ORGANIZACÍ – zhodnocení
11. MAJETKOVÉ ÚČASTI MĚSTA
12. DOTACE Z ROZPOČTU MĚSTA ZA R. 2019

PŘÍLOHY:

1. Tabulka plnění rozpočtu za r. 2019
2. Tabulky vyúčtování finančních vztahů za r. 2019
3. Zpráva auditora o výsledku přezkoumání hospodaření města Mikulov
4. Účetní výkazy k 31.12.2019 – Rozvaha, Výkaz zisku a ztráty, Příloha
5. Účetní výkazy a zprávy o hospodaření příspěvkových organizací
6. Účetní výkazy a zprávy o hospodaření založených obchodních společností

1. ÚDAJE O PLNĚNÍ ROZPOČTU ZA R. 2019

Rozpočet města Mikulov na r. 2019 byl schválen zastupitelstvem města dne 25. 2. 2019 usnesením č. 4/2019/I.

Rozpočet byl schválený jako schodkový. Schodek rozpočtu byl kryt přebytkem hospodaření z minulých let.

Celkové příjmy rozpočtu byly schváleny ve výši 233.041 tis Kč a celkové výdaje ve výši 356.668 tis. Kč, financování 123.627 tis. Kč.

Schválený rozpočet v tis. Kč:

Daňové příjmy	156 370
Nedaňové	41 615
Transfery	32 456
Kapitálové příjmy	2 600
Celkem příjmy	233 041
5 - běžné výdaje	183 045
6- kapitálové výdaje	173 623
Celkem výdaje	356 668

	r. 2019	r. 2018
běžné příjmy	220 663	218 771
běžné výdaje	183 045	180 694
provozní přebytek	37 618	38 077
index provozních úspor	17%	17,40

V průběhu r. 2019 bylo provedeno 7 rozpočtových opatření. Všechna opatření byla řádně schválena. Úpravami rozpočtu byly příjmy města zvýšeny o 40.734 tis. Kč na konečnou výši 273.774 tis. Kč a výdaje rozpočtu byly zvýšeny o 40.734 tis. Kč na konečnou výši 397.402 tis. Kč. Schodek rozpočtu schválený se nezměnil a činil 123.627 tis. Kč.

Rekapitulace provedených rozpočtových změn:
v tis. Kč

	schválený rozpočet	RO 1	RO 2	RO3	RO4	RO 5	RO 6	RO 7	Celkem změny	Upravený rozpočet
PŘÍJMY	233 041	1 501	11 219	2 825	18 013	5 342	241	1 593	40 734	273 775
VÝDAJE	356 668	1 501	11 219	2 825	18 013	5 342	241	1 593	40 734	397 402
SALDO	-123 627	0	0	0	0	0	0	0	0	-123 627

Největší podíl na zvýšení příjmové části mají přijaté dotace – transfery.

Rozpočet 2019 - skutečnost

Hospodaření města Mikulov skončilo schodkem, který byl kryt naspořenými finančními prostředky z předcházejících let.

Výsledek hospodaření ovlivněn větším objemem výdajů na investice. Investice vzrostly meziročně o 32 mil. Kč.

Rozpočet 2019 - skutečnost – celková rekapitulace

v . Kč

	celkem	po konsolidaci
PŘÍJMY	354 165 748,86	278 251 345,86
VÝDAJE	380 652 170,39	304 737 767,39
SALDO ROZPOČTU		-26 486 421,53
Splátky úvěrů		-694 545,49
8901- přenesená daň. Povinnost		107 938,37
Změna stavu bankovních účtů		27 073 028,65

Rekapitulace hospodaření – rok 2019 - bez financování

Příjmy a výdaje	Rozpočet		Skutečnost
	Schválený	Upravený	
Daňové příjmy	157 040,00	158 268,50	164 694,53
Nedaňové příjmy	40 945,00	42 567,20	40 893,25
Kapitálové příjmy	2 600,00	3 522,00	3 901,77
Přijaté dotace	32 456,30	69 415,80	68 761,79
Příjmy celkem	233 041,30	273 773,50	278 251,35
Běžné výdaje	183 045,00	213 932,20	182 326,80
Kapitálové výdaje	173 623,00	183 468,00	122 410,97
Výdaje celkem	356 668,00	397 400,20	304 737,77

Rekapitulace hospodaření – rok 2019 - bez financování

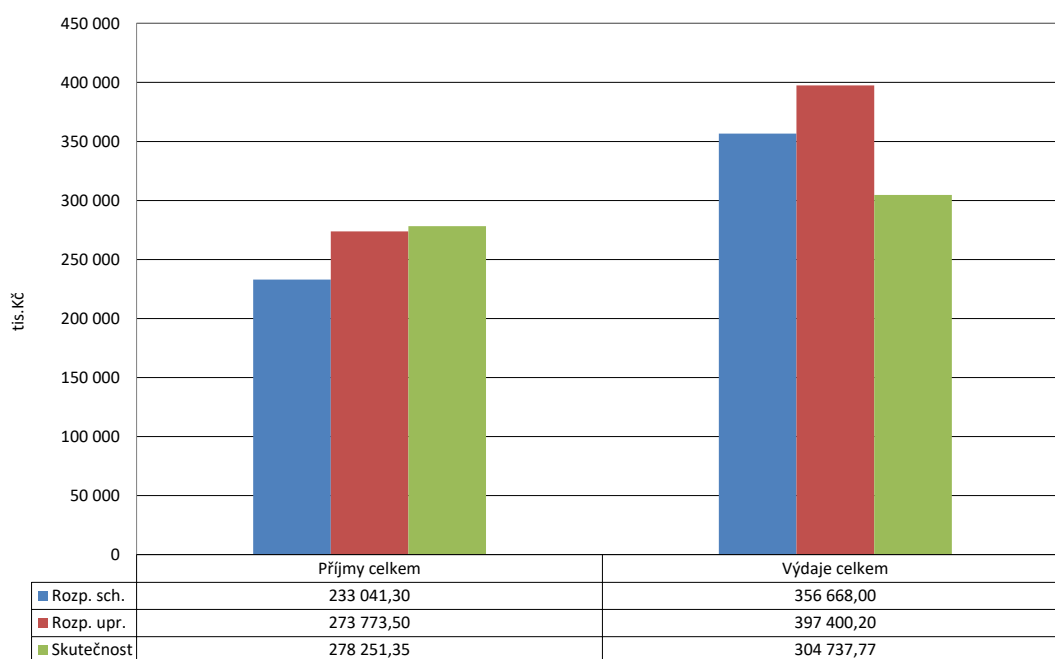

Saldo provozního přebytku po měsících – rok 2019

Měsíc	Běžné		Saldo
	Příjmy	Výdaje	
leden	14 433,73	8 982,37	5 451,36
únor	19 286,37	8 544,06	10 742,30
březen	24 406,22	17 880,17	6 526,05
duben	19 207,15	13 513,08	5 694,07
květen	21 230,95	16 369,40	4 861,55
červen	24 215,41	16 196,96	8 018,44
červenec	21 535,33	19 780,12	1 755,21
srpen	20 211,13	12 526,18	7 684,95
září	17 666,06	12 169,25	5 496,81
říjen	13 880,93	13 784,52	96,42
listopad	25 915,58	20 516,22	5 399,35
prosinec	19 935,42	22 064,47	-2 129,06
Celkem	241 924,27	182 326,80	59 597,47

PŘÍJMY – porovnání s předcházejícím obdobím:

vKč

	r. 2019	r. 2018	změna
Daňové	164 694 527,13	151 317 064,04	13 377 463,09
Nedaňové	40 893 253,85	39 408 986,21	1 484 267,64
Kapitálové	3 901 774,00	5 907 612,00	-2 005 838,00
Transfery	144 676 193,88	48 896 166,35	95 780 027,53
celkem	354 165 748,86	245 529 828,60	

Příjmy – skutečnost rok 2019 - včetně financování (vč. položky 8115)

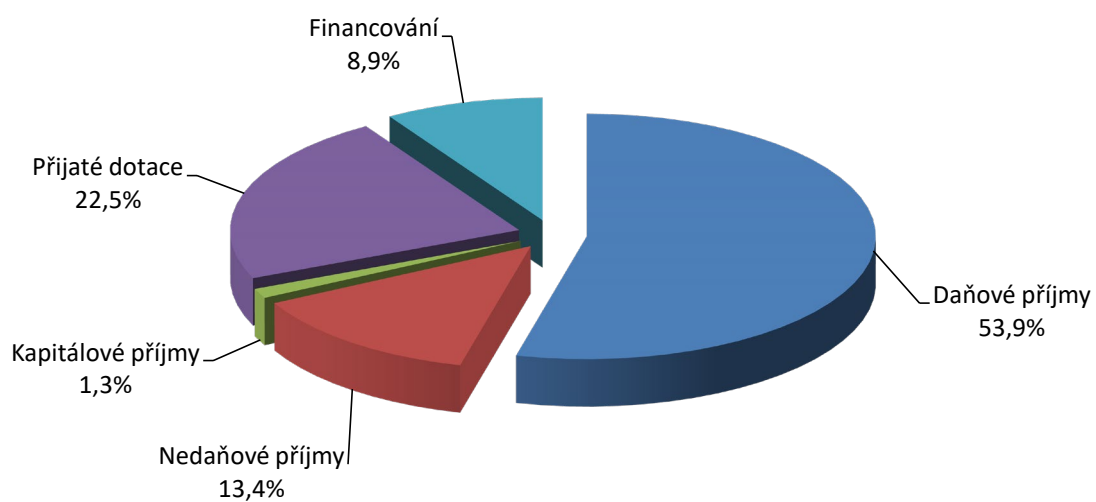

Skutečné příjmy v roce 2019 dosáhly částky 278.251 tis. Kč a byly naplněny na 101,6 %.

Vyhodnocení rozpočtu – rok 2019 - Příjmy (vč. financování) v tis. Kč:

Pol.	Název položky	Rozpočet		Skutečnost	Plnění Skut./Upr.
		Schválený	Upravený		
1111	Daň z příjmů FO placená plátcí	28 600,00	28 600,00	30 290,51	105,9%
1112	Daň z příjmů FO placená poplatníky	650,00	650,00	761,64	117,2%
1113	Daň z příjmů FO vybíraná srážkou	2 300,00	2 400,00	2 569,01	107,0%
1121	Daň z příjmů práv.osob	21 500,00	21 500,00	23 927,69	111,3%
1122	Daň z příjmů práv.osob-obce	5 000,00	5 910,80	5 910,71	100,0%
1211	DPH	53 000,00	53 000,00	53 863,10	101,6%
1334	Odvody za odnětí půdy ZPF	0,00	60,40	96,57	159,9%
1340	Popl. za provoz syst.nakl.s komun.odpady	3 600,00	3 600,00	3 543,34	98,4%
1341	Poplatek ze psů	190,00	190,00	178,47	93,9%
1342	Popl. za lázeň., rekr.pobyt	1 700,00	1 700,00	1 716,90	101,0%
1343	Popl. za už.veř.prostranství	1 350,00	1 450,00	1 440,13	99,3%
1345	Popl.z ubyt.kapacity	1 600,00	1 600,00	1 525,26	95,3%
1353	Příjmy za ZOZ - řidičáky	180,00	180,00	171,30	95,2%
1356	Příjmy za dobýv.nerost.a geolog.práce	700,00	757,30	757,27	100,0%
1361	Správní poplatky	5 070,00	5 070,00	4 006,55	79,0%
1381	Daň z hazardních her bez daně z techn.her	25 000,00	700,00	641,84	91,7%
1382	Zruš.odvod z loterií a her kromě VHP	0,00	4,00	3,23	80,7%
1385	Dílčí daň z technických her	0,00	24 296,00	26 456,77	108,9%
1511	Daň z nemovitých věcí	6 600,00	6 600,00	6 834,24	103,5%
DAŇOVÉ PŘÍJMY CELKEM		157 040,00	158 268,50	164 694,53	104,1%
2111	Příjmy z poskyt. služeb a výrobků	2 122,00	2 281,00	1 925,15	84,4%
2112	Příjmy z prodeje zboží	0,00	135,00	133,24	98,7%
2119	Ostatní příjmy z vlastní činnosti	400,00	800,00	799,67	100,0%
2122	Odvody PO	700,00	700,00	700,00	100,0%
2131	Příjmy z pronájmu pozemků	1 200,00	1 200,00	1 233,01	102,8%
2132	Příjmy z pronáj.ost. nemov.věcí a částí	26 860,00	26 807,00	26 422,28	98,6%
2133	Příjmy z pronájmu movitých věcí	150,00	145,00	42,90	29,6%
2141	Příjmy z úroků (část)	3,00	3,00	2,01	66,9%
2212	Sankční platby přijaté od jin.subj.	7 900,00	7 988,00	7 245,68	90,7%
2321	Přijaté neinvestiční dary	0,00	140,00	140,00	100,0%
2322	Přijaté pojistné náhrady	0,00	200,20	199,38	99,6%
2324	Přijaté nekap. přisp.a náhrady	1 610,00	1 710,00	1 595,59	93,3%
2329	Ostatní nedaňové příjmy j.n.	0,00	458,00	454,35	99,2%
NEDAŇOVÉ PŘÍJMY CELKEM		40 945,00	42 567,20	40 893,25	96,1%
3111	Příjmy z prodeje pozemků	800,00	1 700,00	2 176,07	128,0%
3112	Příjmy z prodeje ost.nemov.věcí a j.částí	1 700,00	1 722,00	1 722,00	100,0%
3113	Příjmy z prodeje ost. hm. DM	100,00	100,00	3,70	3,7%
KAPITÁLOVÉ PŘÍJMY CELKEM		2 600,00	3 522,00	3 901,77	110,8%
4111	Neinv.přij. tran. z všeob.pokl.správy SR	0,00	251,60	251,57	100,0%
4112	Neinv.přij. trf. ze SR - souhrn.dot.vzt.	19 823,30	19 823,30	19 823,30	100,0%
4116	Ostatní neinv. přijaté transf. ze SR	3 128,00	6 865,30	6 873,17	100,1%
4121	Neinvestiční přijaté transfery od obcí	305,00	305,00	209,40	68,7%
4122	Neinvestiční přijaté transfery od krajů	0,00	9 070,70	9 070,70	100,0%
4152	Neinv.transf.od mezinár. Institucí	0,00	108,40	108,35	100,0%
4216	Ostatní inv.přijaté transfery ze SR	9 200,00	32 751,50	32 185,30	98,3%
4222	Investiční přijaté transfery od krajů	0,00	240,00	240,00	100,0%
PŘIJATÉ DOTACE CELKEM		32 456,30	69 415,80	68 761,79	99,1%
PŘÍJMY CELKEM		233 041,30	273 773,50	278 251,35	101,6%
8115	Bank.účty-změna stavu krátk.prostř.	124 318,70	124 318,70	27 073,03	21,8%
8901	Peněž.úč.nemaj. char.přij.a výd.vl.sekt.	0,00	0,00	107,94	-
FINANCOVÁNÍ CELKEM		124 318,70	124 318,70	27 180,97	21,9%
PŘÍJMY CELKEM VČETNĚ FINANCOVÁNÍ		357 360,00	398 092,20	305 432,31	76,7%

Vyhodnocení rozpočtu rok 2019 - příjmy dle tříd

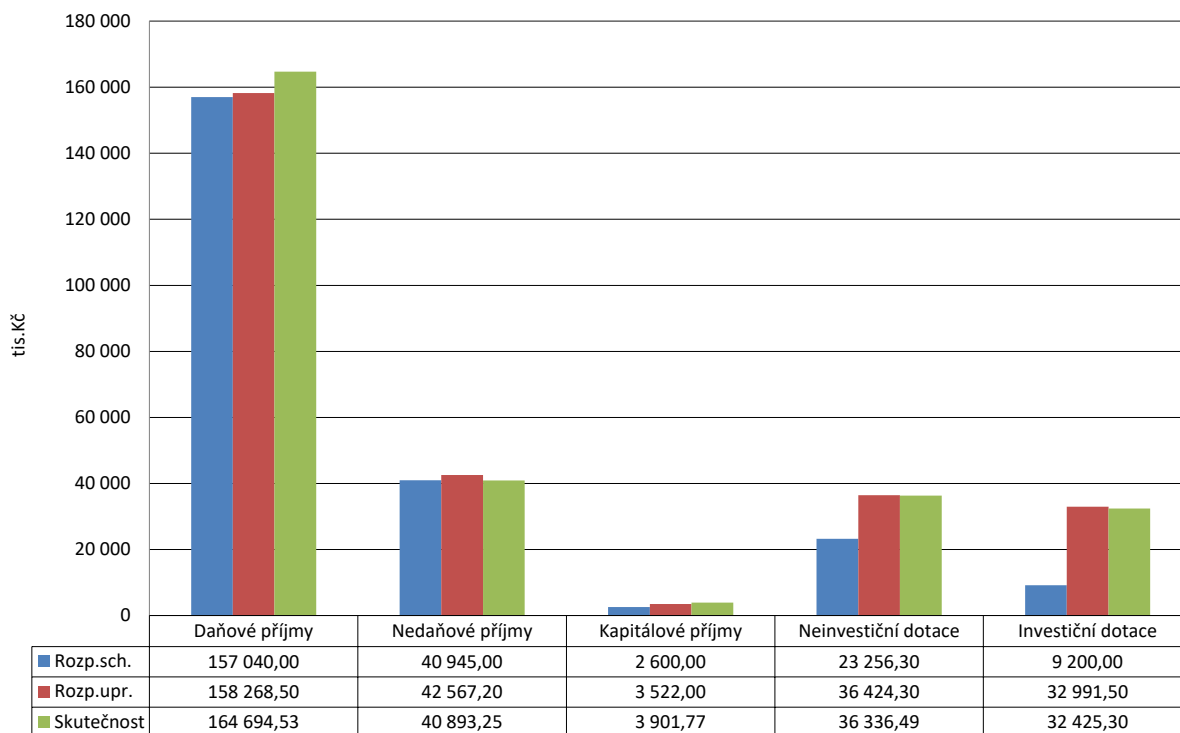

Daňové příjmy

V roce 2019 dosáhly 164.694 tis. Kč tj. 59,1 % příjmů rozpočtu města a oproti r. 2018 vzrostly o 13.377 tis. Kč.

Porovnání daňových příjmů za r. 2018 a 2019 v tis. Kč:

	r. 2018	r. 2019	rozdíl
Výnos sdílených daní	102 095	111 413	9 318
Výnos místních daní – poplatky	7 532	7 502	-30
Výnos z parkovného na základě nařízení obce	492	901	409
Výnos daně z hazardu a technických her	24 497	27 102	2 605
Výnos daně z nemovitých věcí	6 527	6 834	307
Správní poplatky	4 880	4 176	-704
Příjmy z vydobývání a ostatní	713	758	45
výnos daně z příjmu za obec	4 581	5 911	1 330
Odněti ZPF		97	
Celkem daňové příjmy	151 317	164 694	13 377

U výnosu ze sdílených daní je nejvýznamnější nárůst u výnosu daně z přidané hodnoty. Inkaso této daně meziročně vzrostlo o 2.437 tis. Kč. Významný je také příjem daně FO ze závislé činnosti, jejíž výnos vzrostl o 3.385 tis. Kč.

V roce 2019 také vzrostlo inkaso daně z hazardu a technických her o 2.605 tis. Kč.

Mezi daňové příjmy patří dále místní poplatky vybírané obcí. Příjem z místního poplatku za psa dosáhl za r. 2019 částku 178 tis. Kč.

Poplatek činí 250 Kč za psa v rodinném domě a 500 Kč za psa v bytovém domě o více jak 3 bytových jednotkách. Evidováno je cca 800 psů.

Poplatek za lázeňský a rekreační pobyt činí 15 Kč/ den a za r. 2019 bylo vybráno 1.717 tis. Kč a oproti předešlému roku je nárůst o 90 tis. Kč.

Poplatek z ubytovací kapacity činí 6 Kč za každé využití lůžko a den a v r. 2019 bylo vybráno 1.525 tis. Kč. Oproti předešlému roku bylo inkasováno o 78 tis. Kč více.

Ve městě je evidováno 123 ubytovacích zařízení s udávanou kapacitou 2905 lůžek – roční nárůst 16 ubytovacích zařízení a 137 lůžek.

Poplatek za „komunální odpad“ činí základní sazba 600 Kč/ občana/rok. Počet poplatníků za r. 2019 byl 8.327 osob.

Úleva ve výši 300 Kč je poskytována starobním důchodcům starší 70 let a dále je úleva 300 Kč poskytována dětem do 2 let věku.

Je evidováno 1027 osob, které dosáhli věku 70 let a více tj. poskytnutí této úlevy snižuje výnos poplatku 305 tis. Kč. Děti ve věku do dvou let je 140, tj. dopad úlevy na snížení výnosu poplatku je 57 tis. Kč. V ISNO je dle údajů STKO zapojeno 4250 osob.

K daňovým příjmům – příjem za zábor veřejného prostranství patří také příjem za parkování. Parkoviště na ul. Komenského, Česká, Náměstí, Kostelní náměstí, komunikace na ul. Svobody, Husova, Alfonse Muchy, Vídeňská, Purkyňova, Koněvova, Česká a Kapucínská spravuje společnost TEDOS. Celkem je ve městě dle údajů společnosti TEDOS 604 parkovacích míst. **Celkový příjem z parkovního za r. 2019 činil 4.634 tis. Kč.**

Největší příjem z parkovního je na ul. Komenského 1.051 tis. Kč, ul. Svobody 621 tis. Kč, Česká 159 tis. Kč a Alf. Muchy 363 tis. Kč, ul. Svobody 268 tis. Kč, Koněvova 132 tis. Kč.

Náklady na provoz – údržba parkovacích míst a automatů, úklid, materiál činily 3.013 tis. Kč z toho odpisy parkovacích automatů 592 tis. Kč, úroky 54 tis. Kč.

Poplatek připadající městu činí 20 % a v r. 2018 činil 947 tis. Kč do 31.12. bylo odvedeno 901 tis. Kč (oproti r. 2018 nárůst o 409 tis. Kč)

Sdílené daně – rok 2019 plnění po měsících

Měsíc	1111 - DPFO zč		1112 - DPFO sč		1113 - DPFO kv		1121 - DPPO		1211 - DPH	
	Upr.roz.	28 600,00	Upr.roz.	650,00	Upr.roz.	2 400,00	Upr.roz.	21 500,00	Upr.roz.	53 000,00
	Skut.	Skut./Upr.	Skut.	Skut./Upr.	Skut.	Skut./Upr.	Skut.	Skut./Upr.	Skut.	Skut./Upr.
leden	2 682,88	9,4%	66,88	10,3%	191,47	8,0%	1 489,25	6,9%	4 643,51	8,8%
únor	2 524,74	8,8%	35,87	5,5%	220,29	9,2%	141,03	0,7%	5 487,71	10,4%
březen	2 132,38	7,5%	77,33	11,9%	136,66	5,7%	4 019,87	18,7%	2 527,65	4,8%
duben	1 942,74	6,8%	0,00	0,0%	160,77	6,7%	1 310,83	6,1%	3 350,58	6,3%
květen	2 375,08	8,3%	0,00	0,0%	186,05	7,8%	94,26	0,4%	5 454,67	10,3%
červen	2 622,95	9,2%	0,00	0,0%	219,86	9,2%	3 392,02	15,8%	3 981,72	7,5%
červenec	2 706,46	9,5%	151,93	23,4%	277,88	11,6%	4 980,01	23,2%	4 356,10	8,2%
srpen	2 661,23	9,3%	0,00	0,0%	258,70	10,8%	0,00	0,0%	5 451,27	10,3%
září	2 401,29	8,4%	97,86	15,1%	263,09	11,0%	2 310,52	10,7%	3 763,33	7,1%
říjen	2 584,30	9,0%	68,79	10,6%	245,15	10,2%	2 038,58	9,5%	4 012,40	7,6%
listopad	2 634,16	9,2%	30,59	4,7%	212,54	8,9%	84,50	0,4%	5 984,97	11,3%
prosinec	3 022,29	10,6%	232,38	35,8%	196,53	8,2%	4 066,83	18,9%	4 849,20	9,1%
Celkem	30 290,51	105,9%	761,64	117,2%	2 569,01	107,0%	23 927,69	111,3%	53 863,10	101,6%

Vyhodnocení rozpočtu rok 2019 – daňové příjmy:

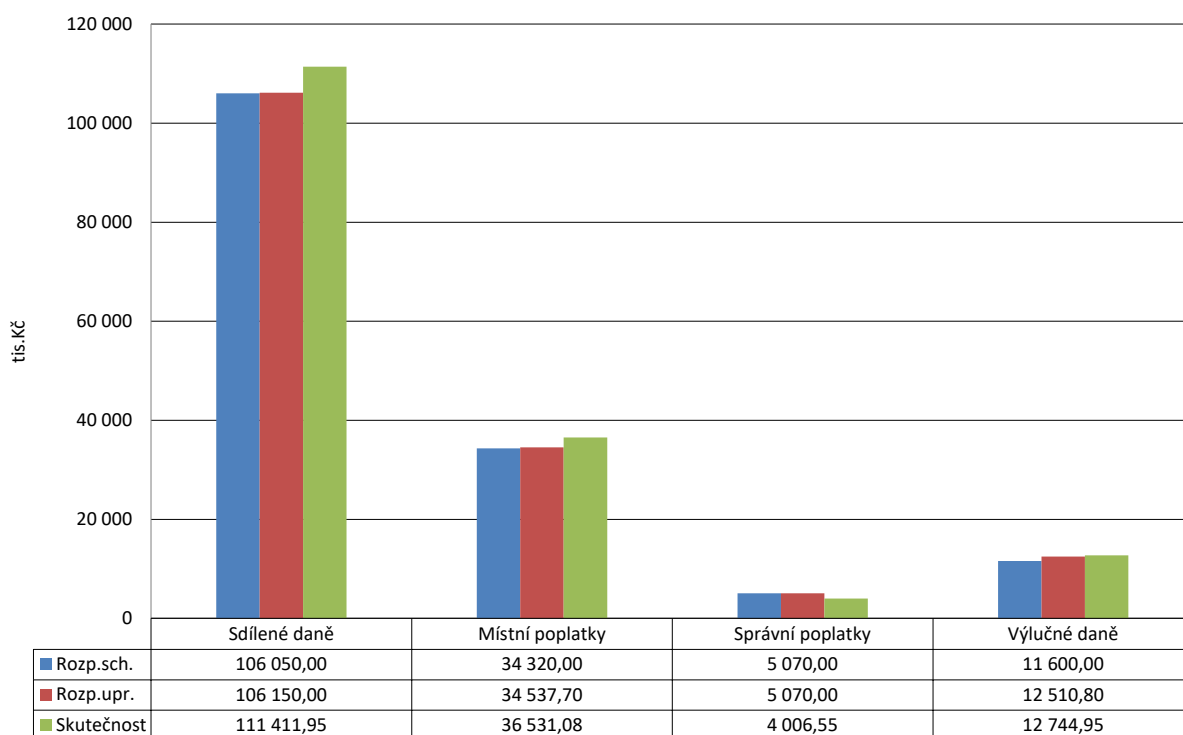

Sdílené daně – rok 2019 - plnění po měsících absolutně:

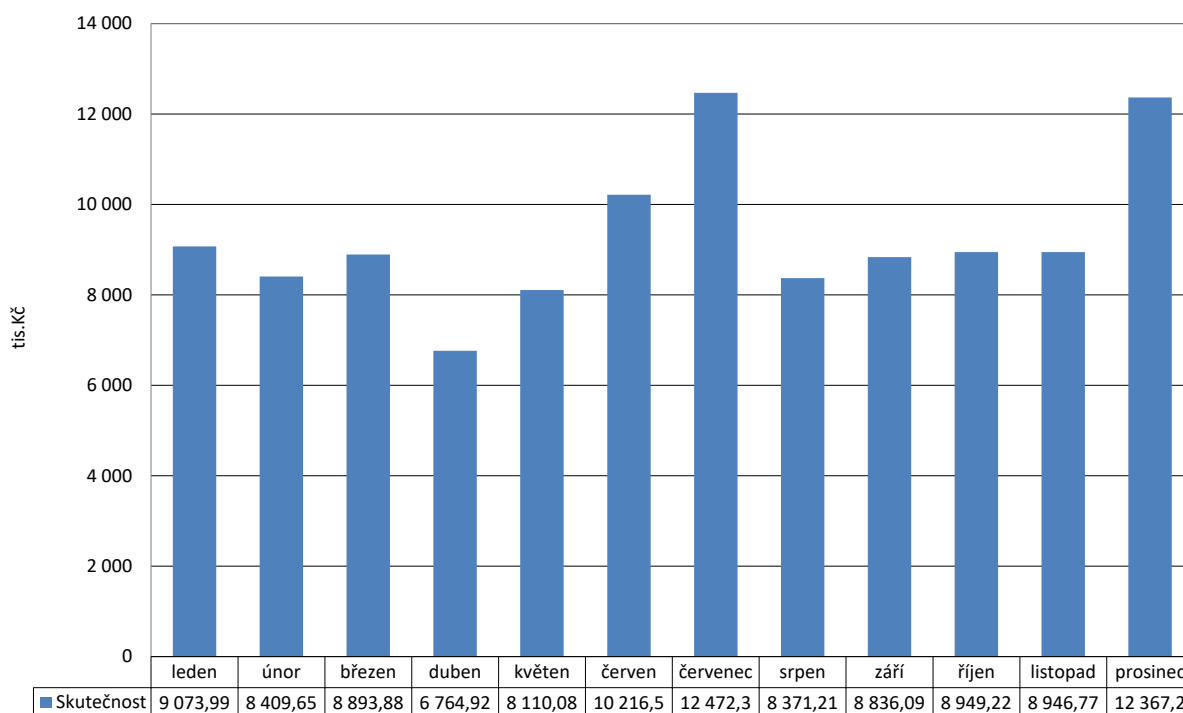

Nedaňové příjmy tvoří 14,5 % celkových příjmů

Tyto příjmy spadají plně do kompetence města, zdrojem příjmů jsou převážně příjmy z vlastní činnosti, úhrady za poskytované služby, pronájmy majetku, příjmy z úroků a přijaté sankční platby.

Příjem z věcných břemen – poplatek vznikl s platností nového stavebního zákona, za uložení inženýrských sítí na pozemcích ve vlastnictví města.

Příjem z věcných břemen za r. 2019 činil 800 tis. Kč. Příjem meziročně vzrostl o 600 tis. Kč. Největší příjem v této položce byla částka 291 tis. Kč od společnosti Liblí s.r.o. za věcné břemeno při pokládání optického kabelu.

Příjmy z nájmu pozemků a zahrádek – nájem zahrádek v zahrádkářské kolonii v lokalitě na Milovice a pod Sv. kopečkem.

Příjem z nájemného je nejvýznamnější nedaňovým příjmem činí cca 60 % nedaňových příjmů. Nájem z bytů činí 18.301 tis. Kč a oproti předcházejícímu roku vzrostl o 571 tis. Kč. Nájemné z ostatních (nebytových) prostor za r. 2019 činilo 8.149 tis. Kč.

Příjem ze sankčních **plateb za r. 2019 byl 7.386 tis. Kč.**

Příjem za přestupky na úseku dopravy činil 1.200 tis. Kč a na pokutách za překročení rychlosti měřené stacionárním radarem bylo zapláceno, 3.572 tis. Kč (příjem poklesl o 189 tis. Kč). Počet přestupků za překročení rychlosti 4.927.

Pokuty uložené městskou policií činily 2.390 tis. Kč. Příjem z ostatních pokut byl ve výši 144 tis. Kč. Příjem za náklady řízení činil za r. 2019 139 tis. Kč.

Příjem za náklady řízení poklesl v souvislosti se změnou zákona o přestupcích, kdy v příkazním řízení nejsou stanoveny náklady řízení (od 1. 7. 2017).

Kapitálové příjmy činí 1,3 % celkových příjmů

Transfery

Transfery činí 24,7 % příjmů r. 2019.

Dotace na výkon státní správy v rámci souhrnného finančního vztahu činila 19.823 tis. Kč oproti roku 2018 nárůst 2.759 tis. Kč.

Ostatní dotace: 49.186 tis. Kč – oproti r. 2018 o 18.290 tis. Kč více.

Dále v roce 2019 činily příjmy od obcí z veřejnoprávních smluv 209 tis. Kč z toho 165 tis. Kč za projednávání přestupků.

**Přehled získaných dotací r. 2019 bez dotace
na výkon státní správy:**

Poskytovatel	Účel	
JMK	MVS – Dílna	300 000
JMK	MVS – Dílna	102 000
MPSV	dotace OSPOD	2 603 540
MPSV	výkon pěstounské péče	48 000
MPSV	sociální péče	401 170
MPSV	dotace pro G-centrum Mikulov – vyrovnávací platba sociální služby	8 598 700
MK	Modernizace knihovny	372 000
MF	Volby EP	218 000
IROP	Startovací byty Venušina	8 275 810
EFRR	Portz Insel	114 766
MK	MVS – Dílna	195 000
IROP	Odborné učebny ZŠ Valtická	17 172 894
JMK	Údržba cyklostezek	70 000
OPVV	Dotace pro ZŠ Hraničářů – šablony MŠMT	1 593 132
MV	MKDS – modernizace	350 000
MMR	Modernizace komunikace Česká	3 543 695
JMK	Dotace na ukazatele rychlosti – zvýšení bezpečnosti	240 000
IROP	Revitalizace bytů Hraničářů	3 457 911
IROP	Regulační plán	1 038 906
JMK	Dotace na zajištění sčítání domů a bytů	33 565
EFRR	projekt cyklomapy	457 389
Celkem		49 186 478 Kč

Z Integrovaného operačního programu (IROP) čerpalo město Mikulov v r. 2019 dotace v celkové výši 29.945 tis. Kč.

Příjmy – vyhodnocení dle tříd:

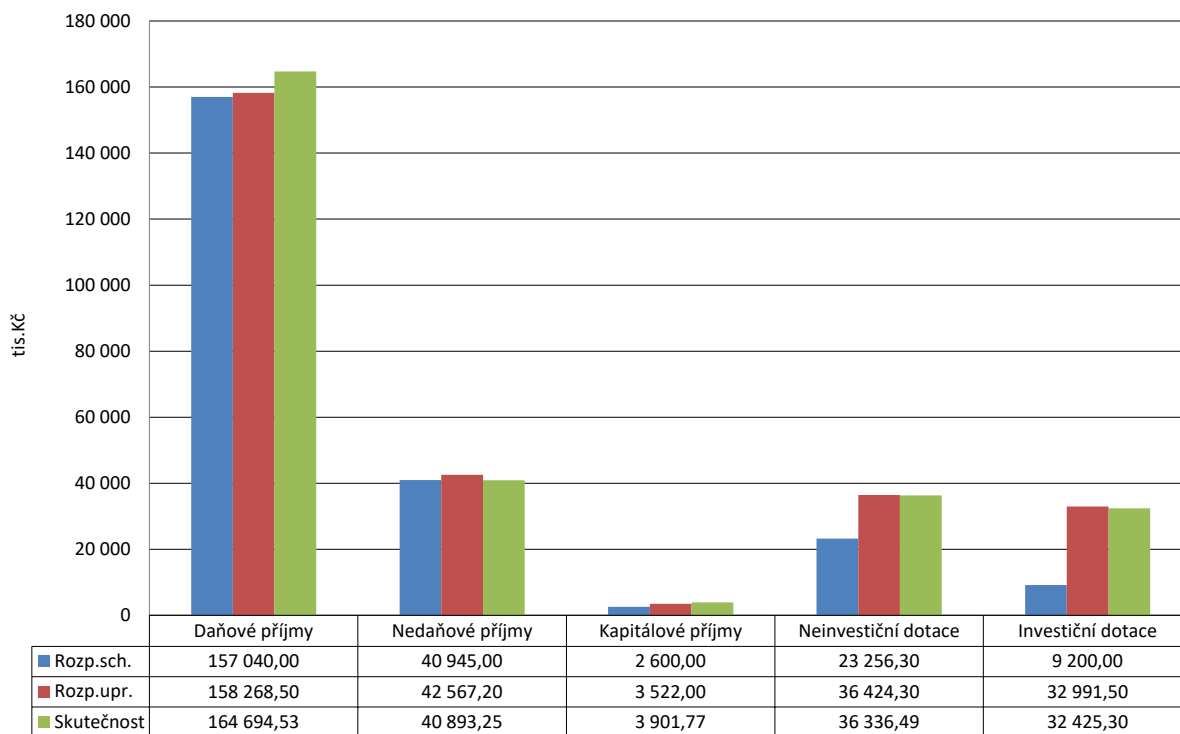

Rekapitulace hospodaření – rok 2019 - včetně financování (Skutečnost vč. 8115)

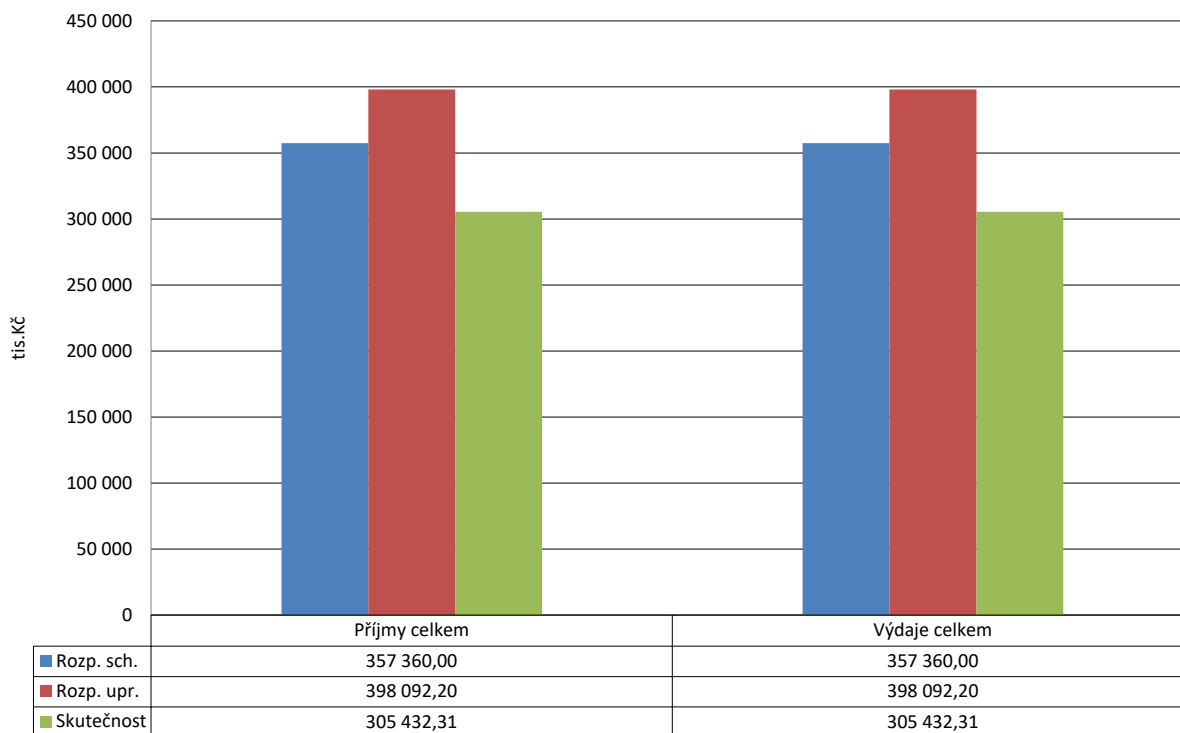

VÝDAJE upraveného rozpočtu činily 380.652 tis. Kč po konsolidaci tis. Kč 304.738 tis. Kč.

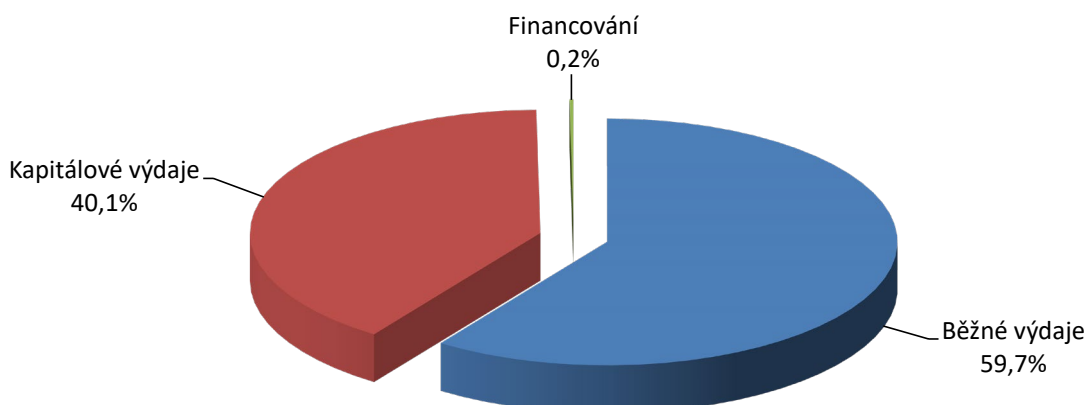

Výdaje – meziroční porovnání:
v Kč

	r. 2019	r. 2018	změna
BĚŽNÉ VÝDAJE	258 241 204,58	174 479 278,28	83 761 926,30
KAPITÁLOVÉ	122 410 965,81	90 856 509,12	31 554 456,69
CELKEM	380 652 170,39	265 335 787,40	115 316 382,99

Z prostředků **na regionální rozvoj a cestovní ruch**, jsou financovány běžné náklady na propagaci, CR města, údržbu cyklostezek, zajištění provozu TIC.

Marketing a propagační aktivity: 1.166 tis. Kč
 Dotace na provoz TIC Mikulov: 1.500 tis. Kč
 Příspěvek DSO Mikulovsko: 374 tis. Kč

Propagační aktivity – výběr položek:
v Kč

Tisk brožury – Svatý kopeček 112.530
 Průvodce městem Mikulov 104.080
 Informační panel – aktualizace 37.352
 Veletrhy 179.548

Doprava

Zahrnuje výdaje na zimní údržbu komunikací, očistu města, údržbu cyklostezek, opravy komunikací.

V r. 2019 činily výdaje na zimní údržbu 702 tis. Kč.

Výdaje na očistu města a veřejné prostranství 3.125. Kč. – nárůst o 411 tis. Kč.

Na pořízení nového mobiliáře bylo vynaloženo 839 tis. Kč (lavičky a koše).

Oprava a údržby chodníků a komunikací: 2950 tis. Kč

z toho opravy chodníků 1.702 tis. Kč, opravy komunikací 1.248 tis. Kč .

Nejvýznamnější akce v rámci položky „opravy komunikací“:

- komunikace – Mlýnská, Wolkerova, Školní	287 tis. Kč
- komunikace Turol – polní cesta	482 tis. Kč
- opravy účelových komunikací	102 tis. Kč

Opravy chodníků:

- chodníky Dukelská	859 tis. Kč
- chodníky Bezručova	427 tis. Kč
- chodníky Novokopečná	177 tis. Kč

Integrovaná doprava + příspěvek na nadstandardní obslužnost: 1.155 tis. Kč

Příspěvek na IDS JMK – město Mikulov hradí dle uzavřené Smlouvy o zajištění financování systému IDS JMK a dále za nadstandardní obslužnost (náhrada MHD) tj. sloučení linek 581 a 585 do linky 585. Za tuto službu město hradí částku 633,5 tis. Kč.

Oprava komunikace Česká- stavební práce prováděla firma STRABAG a.s., výdaje na rekonstrukci za r. 2019 činily 7.646 tis. Kč. Na rekonstrukci získalo město dotaci ve výši 3.544 tis. Kč.

Úprava záchytného parkoviště Jiráskova – celkové výdaje za r. 2019 – 2.086 tis. Kč

Školství – zahrnuje příspěvky na provoz příspěvkovým organizacím vykonávající činnost mateřských a základních škol + ostatní účelové příspěvky.

MŠ Pod Strání 6	příspěvek na provoz:	1.129 tis. Kč
MŠ Habánská 82	příspěvek na provoz	1.406 tis. Kč
	Účelový příspěvek:	134 tis. Kč
ZŠ Hraničářů	příspěvek na provoz:	3.000 tis. Kč
	Účelové příspěvky:	200 tis. Kč
ZŠ Valtická	příspěvek na provoz:	3.200 tis. Kč
	Účelové příspěvky:	1.040 tis. Kč

O r. 2017 byl realizován projekt na výstavbu nových odborných učeben ZŠ Valtická na odloučeném pracovišti Pavlovská 52. Realizace byla ukončena v červnu 2019. Učebny jsou realizovány jako půdní vestavba. Byly zde vybudovány odborné učebny IT, jazyková učebna a odborná učebna přírodních věd včetně vybavení. V roce 2019 bylo proinvestováno 9.805 tis. Kč. Celkové náklady byly ve výši 21.975 tis. Kč.

Realizace byla financována z projektu IROP celková výše dotace činila 17.172 tis. Kč.

Dále probíhala rekonstrukce kanalizace – Základní škola Mikulov, Valtická. Opravy by měly být dokončeny v r. 2020. Za r. 2019 činily výdaje na tuto akci 4.538 tis. Kč.

Na základní škole Mikulov, Hraničářů 617 E byla vybudována jazykové učebna vč. vybavení, které spočívá v dodávce a instalaci AVT techniky pro výuku cizích jazyků pro 25 studentů. Jazyková učebna je vybavena moderním systémem výuky jazyků, které tvoří pracoviště vyučujícího, pracoviště studentů, KVM + Audio přepínače a společná řídicí centrála. Jedná se o laboratoř s kontrolou, sdílením videa SW, audia HW a možností kontroly nad všemi PC. Systém je hvězdicově uspořádaný. Systém se skládá z ovládacího panelu vyučujícího centrální jednotky učitele umístěné v katedře a jednotek žáků, které se nacházejí v jednotlivých lavicích, každá jednotka má svoje náhlavní soupravy. Celkové výdaje na modernizaci učebny: 2.878 tis. Kč.

Kultura – výdaje na provoz kulturních zařízení, pořádání kulturních akcí a účelové dotace spolkům na kulturní akce a činnost v oblasti kultury.

Městská knihovna Mikulov má 3 zaměstnance.

Městská knihovna má 1.162 registrovaných čtenářů, z toho 416 jsou děti a mládež do 15 let. Knihovna má 22 tisíc výtisků knih.

Pro veřejnost je otevřena 29 hodin týdně.

K dispozici je i počítačová učebna s 7 počítači připojenými k internetu.

Knihovna organizovala doplňkové kulturní akce a besedy. Probíhaly semináře v rámci „University třetího věku“. Uskutečnily se jazykové kurzy pro veřejnost – Němčina a Angličtina.

Celkové provozní výdaje činily 2.075 tis. Kč.

Z toho platy a DPP 1.224 tis. Kč, odvody 405 tis. Kč. Výdaje na energie činily 79 tis. Kč.

Výdaje na nákup knih byly ve výši 248 tis. Kč.

V roce 2019 byla zahájena modernizace knihovny. Byla provedena výměna PC + serveru – celkové výdaje činily 563 tis. Kč. Dále byl pořízen nový knihovní systém, byly instalovány RFID brány na ochranu knihovního fondu – výdaje na tento projekt činily 279 tis. Kč.

Na modernizaci knihovny získalo město Mikulov dotace z Ministerstva kultury ČR ve výši 372 tis. Kč.

Městské kino:

Provoz městského kina zajišťuje na základě příkazní smlouvy společnost Mikulovská rozvojová s.r.o.

Výdaje zahrnují náklady na provoz kina + odměny dle příkazní smlouvy.

Odměna dle příkazní smlouvy činí 33.000 Kč měsíčně bez DPH.

Celkové náklady za r. 2019 činily 2.868 tis. Kč.

V roce 2019 byla provedena rekonstrukce jeviště – výměna podlahy a instalována akustická stěna. Celkové náklady na tuto modernizaci činily 480 tis. Kč.

Zpravodaj města Mikulov – vydávání zajišťuje společnost Mikulovská rozvojová s.r.o. Zpravodaj vycházel v nákladu 3600 výtisků. Cena za jeden barevný výtisk dle smlouvy byla 8,10 Kč bez DPH (DPH 15 %). Vychází jako 14-ti deník, v měsíci červenci a srpnu jednou za měsíc.

Rozsah 8-16 stran A4.

Roznos Zpravodaje zajišťoval Vltava-Labe Press a.s. – cena 1.400 Kč měsíčně bez DPH.

P.R. města – zajišťuje na základě příkazní smlouvy Mikulovská rozvojová s.r.o.

Zahrnuje aktualizaci webu v části kultura, P.R. a správu profilu na facebooku.

Měsíční částka dle Smlouvy činila v r. 2019 49 tis. Kč bez DPH.

Kulturní akce města

Kulturní a společenské akce organizačně zajišťuje Mikulovská rozvojová s.r.o.

Mikulovské výtvarné sympozium Dílna:

Od r. 2015 veškeré náklady na akci „protékají“ přes rozpočet města. Celkové výdaje na sympozium činily v roce 2019 1.163 tis. Kč. Příjem z dotací a drobného prodeje katalogů a upomínkových předmětů činí 654 tis. Kč; skutečné výdaje z rozpočtu města jsou tedy 509 tis. Kč.

Vybrané položky z nákladů:

Stipendia:	64 tis. Kč
Katalog	222 tis. Kč
Ubytování:	178 tis. Kč
Občerstvení:	17 tis. Kč
Ozvučení:	22 tis. Kč
Plátna:	38 tis. Kč
Produkce:	65 tis. Kč
Honoráře:	32 tis. Kč

Výdaje na sbírku „Dílna“ v roce 2018 činily 369 tis. Kč z toho náklady na renovace soch 71 tis. Kč (např. Sloup, dřevěná socha autor Gabriel).

Publikace – „Mikulov ze života jednoho města“ : výdaje za r. 2019 činily 454 tis. Kč.

|Jedná se o náklady na předklady do NJ a AJ – redaktorské práce vedla Ing. Vrbková.

Ochrana památek

V rámci programu regenerace městských památkových rezervací byly poskytnuty dotace na obnovu kulturních památek: celkem 413 tis. Kč

Výdaje na realizaci projektu **Mikulov, Portz Insel** – obnova komponované krajiny – 16.719 tis. Kč.

Projekt řeší úpravu okolní krajiny ostrova Portz Insel včetně přilehlého okolí, např. vytvoření nového příměstského parku vedoucího podél nynější cyklostezky – bývalé hraniční signálky. Toto území je součástí velkoryse komponované úpravy příměstské krajiny, kterou nechal vybudovat již v 17. století kardinál Dietrichstein. Stavební práce na opravě historického mostu dle Smlouvy o Dílo provádí společnost Stavební firma plus s.r.o. Dokončení červen 2020

Tělovýchova a sport, zájmová činnost

Mikulovská sportovní – příspěvková organizace zajišťuje provoz sportovní haly.

Príspevek na provoz 2017: 3.400 tis. Kč
Účelový příspěvek: 430 tis. Kč – oprava střechy

Dětské hřiště – technická kontrola 25 tis. Kč, mobiliář 102 tis. Kč 44 tis. Kč úpravy odpočinkové zóny Mušlov. Celkové výdaje 239 tis Kč.

Centrum volného času – provoz zařízení: 352 tis. Kč
- opravy: 222 tis. Kč

Fitness park Mikulov – výdaje na akci za r. 2019 celkem 4098 tis. Kč
V roce 2019 byla provedena instalace vodních prvků. Dodávku zajišťovala společnost HŘIŠTĚ REJ HER s.r.o.

Dotace – program podpora sportu 875 tis. Kč
Individuální dotace: 989 tis. Kč

Komunální služby – zahrnuje výdaje na bytové a nebytové hospodářství, pohřebnictví, výdaje na studie a projekty, geodetické práce, digitalizace map, náklady na provoz veřejných toalet, výdaje související s územním plánem města, havárie, náklady související se správou majetku.

Bytové hospodářství – opravy – celkem 16.576 tis. Kč z toho 4.877 tis. Kč opravy a 11.696 tis. Kč rekonstrukce.

BYTY – výdaje

v tis. Kč

Výdaje	2019	2018
opravy	4 877	4470
rekonstrukce	11 699	8948
materiál	55	36
DDHM	12	0
služby – revize, deratizace apod.	186	461
Celkem	16 829	13915

příspěvky do fondu oprav	587	587
energie - el., voda, plyn	203	146
Celkem	790	733

Revitalizace Hraničářů 1,3,5	12 852	0
Venušina 31 - rekonstrukce	0	9032

Celkem bytové hospodářství výdaje	30 471	23 680
------------------------------------------	---------------	---------------

Příjmy	2019	2018
Nájemné byty	18 301	17 721
dotace "Revitalizace Hraničářů"	3 457	0
Dotace sociální byty Venušina	18 301	0
Celkem příjem byty	40 059	17 721

OSTATNÍ PROSTORY

v tis. Kč

Výdaje	2019	2018
opravy	829	1 301
rekonstrukce	575	3 876
služby	120	47
energie	172	164
vybavení - kotle	742	0
Celkem výdaje	2 438	5 388

Příjmy	2019	2018
Nájemné - ostatní prostory	8 017	8 292

Rekonstrukce bytů – nejvýznamnější položky

v tis. Kč

Náměstí 8	3 790
Pavlovská 12	2 267
Růžová 3 - zastřešení	425
Růžová 22 - zateplení	106
Vídeňská 17	1 664
Náměstí 26	739
Hraničářů 5	406

Opravy - nejvýznamnější položky

výměny plynových kotlů	609
výměna oken	125
opravy – Vídeňská 17	113
opravy – Náměstí 20	189
opravy – Náměstí 26 - dvorní fasáda, dlažba	233
oprava střechy Brněnská 1	644
Kostelní 7 - střecha	186
Vídeňská 17 - byt 8	172
malířské práce v bytech	145
výměny kuchyňských linek	125

V roce 2019 město zakoupilo nemovité věci – areál společnosti „Bors“ – ul. Jiráskova a tento prostor upravilo a postupně rekonstruuje na záchytné parkoviště.

Výdaje související s koupí – 25.046 tis. Kč.

Výdaje na studie a projekty za r. 2019 byly ve výši 1.128 tis. Kč z toho 489 tis. Kč bylo vynaloženo na PD Alf. Muchy oprava střechy, 107 tis. Kč Vídeňská 35, částka 165 tis. Kč na hlukovou a rozptylovou studii. ***Věřejné osvětlení*** – elektrická energie – 1.100 tis. Kč.

Věřejné osvětlení – údržba a opravy – 241 tis. Kč.

Rekonstrukce veřejného osvětlení: 9.324 tis. Kč

Digitalizace map: informační systém MISYS (zpracování územně analytických podkladů...) 204 tis. Kč.

Veřejné WC: 146 tis. Kč – spotřeba el. Energie, vody, odměna za provozování

Výdaje za správu bytů na nebytových prostor, právní služby – 1.970 tis. Kč.

Dle smlouvy činí platba za správu za jeden byt 240 Kč. (celkem 493 bytů a prostor k podnikání). Zajišťuje společnost TEDOS Mikulov s.r.o.

Náklady související s prodejem a správou majetku: 527 tis. Kč (právní služby, konzultace, poradenství daň).

Ochrana životního prostředí – výdaje na úklid města, údržbu zeleně, likvidaci odpadu, likvidace černých skládek.

Likvidace odpadu: 8.905 tis. Kč.

Likvidaci odpadu pro město zajišťuje společnost STKO Mikulov.

V Kč

provoz sběrného dvora	249 570	měsíčně 27730 Kč
ISNO	245 199	měsíčně 22343 Kč
nájemné – kontejnery, popelnice	401 114	
likvidace tříděného odpadu	3 867 686	
likvidace odpadu sběrný dvůr	914 480	
komunální odpad	3 227 666	
Likvidace odpadu celkem	8 905 715	

Černé skládky – náklady na likvidaci – 207 tis. Kč.

Údržba zelených ploch města: 4.123 tis. Kč, tj. o 410 tis. Kč více než v předešlém roce.

Z této položky bylo financováno kácení stromů, výsadba nové zeleně, udržovací řezy, sekání trávy.

Sociální služby – zahrnuje výdaje na provoz příspěvkové organizace G-centrum Mikulov, příspěvky sociální služby – příspěvek na činnost manželské poradny, výdaje na komunitní plánování.

G-centrum Mikulov

Příspěvková organizace poskytuje sociální služby. K 31. 12. 2018 měla organizace 42zaměstnanců 39,2 úvazků.

příspěvek na provoz: 5.1638 tis. Kč

Od r. 2014 prochází přes rozpočet města dotace z MPSV na sociální služby pro G-centrum Mikulov. Za r. 2019 činila dotace – vyrovnávací platba MPSV z 8.116 tis. Kč, dotace JMK 352 tis. Kč.

Bezpečnost – výdaje na činnost Městské policie Mikulov

Městská policie má 16 strážníků. Ke své činnosti využívá dvě vozidla a skútr.

Ve výdajích na činnost MP jsou mandatorní výdaje na provoz, údržbu a opravy zařízení, které MP používá (MKDS, ukazatele rychlosti, radioprovoz, odchyt zvířat apod.), poplatky licencí, certifikací, povinné školení pracovníků. Dále výdaje na prevenci kriminality.

Celkové výdaje: 15.241 tis. Kč – oproti r. 2018 nárůst o 1.137 tis. Kč

Vybrané položky výdajů na provoz MP – r. 2019

Položka	částka	poznámka
Platy	9 462	
odvody	3 214	
materiál	232	
DDHM	298	židle, PC, externí disky, radiostanice
služby	181	revize, mytí auta, údržba
IT služby	472	správa sítě, certifikáty, instalace PC a kamer
výstroj	270	
PHM	219	
opravy	368	auto, skútr, kamery
telekomunikační služby	22	
školení	86	
radiostanice	101	
přepážka	72	instalace bezpečnostního skla + výměna přepážky

Závody ve střelbě:

156 tis. Kč

MKDS – implementace chytrých funkcí:

875 tis. Kč z toho dotace MV 350 tis. Kč.

Prevence kriminality:

223 tis. Kč

Projekt „Monitoring řízení dopravy“

483 tis. Kč

V rámci projektu byly pořízeny „chytré“ ukazatele rychlosti. Na realizaci projektu byla poskytnuta dotace JMK ve výši 240 tis. Kč.

Požární ochrana:

příspěvek HZS JMK 350 tis. Kč.

Vnitřní správa – náklady na uvolněné a neuvolněné zastupitele obce, činnost místní správy.

Zastupitelstvo města – jedná se o provozní a mzdové náklady včetně odvodů pro uvolněné zastupitele. Součástí rozpočtu jsou také odměny neuvolněným členům zastupitelstva – členům rady i odměny ostatním neuvolněným zastupitelům. V rozpočtu neuvol. zastupitelů je i ostatné oddávajícím.

Odměny členů zastupitelstva: 4.785 tis. Kč.

Odvody: 1.090 tis. Kč.

Výdaje na zajištění voleb:

Volby EP: 154 tis. Kč

Administrativa – výdaje na „chod“ úřadu.

Nejvýznamnější položkou jsou výdaje na platy zaměstnanců a ostatní osobní výdaje.

Počet zaměstnanců: 68 úředníků a 3 úvazky obslužných pracovníků.

Celkové výdaje na platy, ostatní osobní výdaje (DPP, DPČ): 34.784 tis. Kč

Odvody: 11.948 tis. Kč

Vzdělávání: 598 tis. Kč

Dalším významným nákladem jsou výdaje na energie 1.269 tis. Kč

Výdaje na služby související s IT – tyto výdaje rostou v souvislosti s elektronizací veřejné správy. Výdaje zahrnují platby na pravidelné upgrady, updaty, poskytování podpory. Výše se pohybuje zpravidla ve výši 20% z pořizovací ceny softwaru (ročně). Dále výdaje na připojení k internetu, webhosting, správu sítě apod.

Výdaje na IT služby za r. 2019: 2.670 tis. Kč

Z toho:

Správa sítě 236 tis. Kč, VMware prodl. 309 tis. Kč, Ginis roční poplatek 512 tis. Kč, bezpečnostní nastavení sítě 802.1x – 102 tis. Kč, virtualizační platforma pro desktopy a servery 284 tis. Kč, atest dlouhodobého řízení 36 tis. Kč, ověření měřičů rychlosti 43 tis. Kč, časová razítka 85 tis. Kč,

Ostatní služby – položka zahrnuje výdaje na BOZP, pravidelné revize, svoz odpadů, TV poplatky, vypracování znaleckých posudků pro potřeby řešení přestupků na úseku dopravy apod., závodní preventivní péči, očkování vybraných zaměstnanců, výzdobu budovy – instalace květinových truhlíků, vánočního osvětlení, vydání certifikátů.

Konzultační a právní služby – v položce jsou zahrnuty výdaje na překlady pro správní řízení, daňové poradenství, přezkum hospodaření města Mikulov, kontrolní činnost – zajištění veřejnosprávní kontroly nahrazující interní audit, poradenství v ochraně osobních údajů, poplatky za benchmarking.

V roce 2019 byla provedena výměna **klimatizace** v kancelářích – 6. mezipatro. Celkové výdaje 1.581 tis. Kč.

Pro potřeby úřadu byl v roce 2019 zakoupen **automobil do terénu** Dacia Duster – 396 tis. Kč.

Vyhodnocení běžných výdajů za odvětvové třídění (paragrafy) - rok 2019

Par.	Název paragrafu	Rozpočet		Skutečnost	Plnění Skut./Upr.
		Schválený	Upravený		
1014	Ozdrav.hosp. zvířat a polních plodin	114,00	114,00	92,70	81,3%
1036	Správa v lesním hospodářství	307,00	307,00	0,00	0,0%
2141	Vnitřní obchod	0,00	0,00	2,46	-
2142	Ubytování a stravování	0,00	5,00	4,99	99,8%
2143	Cestovní ruch	3 585,00	3 785,00	3 080,47	81,4%
2212	Silnice	5 950,00	6 463,00	6 192,22	95,8%
2219	Ostatní záležitosti pozemních komunikací	2 580,00	3 181,00	338,21	10,6%
2223	Bezpečnost silničního provozu	50,00	50,00	47,08	94,2%
2229	Ostatní záležitosti v silniční dopravě	150,00	170,00	131,32	77,2%
2292	Doprav.obslužnost veř.službami - linková	1 155,00	1 155,00	1 061,80	91,9%
2321	Odvád.a čistění odpad.vod a nakl. s kaly	250,00	439,00	386,37	88,0%
3111	Mateřské školy	3 200,00	3 061,10	2 645,39	86,4%
3113	Základní školy	8 666,00	13 536,90	13 606,69	100,5%
3299	Ostatní záležitosti vzdělávání	1 000,00	0,00	0,00	-
3313	Filmová tvorba, distribuce a kina	2 650,00	3 353,00	3 348,89	99,9%
3314	Činnosti knihovnické	2 350,00	2 890,10	2 772,66	95,9%
3316	Vydavatelská činnost	1 130,00	1 130,00	454,41	40,2%
3317	Výstavní činnosti v kultuře	1 573,00	1 573,00	1 531,29	97,3%
3319	Ostatní záležitosti kultury	0,00	49,70	58,87	118,5%
3322	Zachování a obnova kulturních památek	1 020,00	1 773,00	1 057,84	59,7%
3349	Ost.záležitosti sdělovacích prostředků	1 572,00	1 578,00	1 533,82	97,2%
3399	Ost.zál.kultury, církví a sděl.prostř.	4 665,00	6 316,30	6 132,97	97,1%
3412	Sport.zařízení ve vlastnictví obce	4 560,00	4 675,00	4 038,35	86,4%
3419	Ostatní sportovní činnost	2 050,00	1 640,00	1 447,12	88,2%
3421	Využití volného času dětí a mládeže	400,00	447,00	349,16	78,1%
3429	Ostatní zájmová činnost a rekreace	880,00	840,00	539,29	64,2%
3612	Bytové hospodářství	5 100,00	5 966,00	6 010,40	100,7%
3613	Nebytové hospodářství	5 300,00	1 532,00	1 102,74	72,0%
3631	Veřejné osvětlení	1 920,00	1 745,00	1 403,79	80,4%
3632	Pohřebnictví	420,00	420,00	253,85	60,4%
3633	Výstavba a údržba místních inž.sítí	0,00	1,00	1,00	100,0%
3635	Územní plánování	50,00	50,00	0,00	0,0%
3636	Územní rozvoj	300,00	330,00	219,66	66,6%
3639	Komunální služby a územní rozvoj j.n.	3 545,00	18 649,70	3 392,97	18,2%
3721	Sběr a svoz nebezpečných odpadů	0,00	150,00	149,24	99,5%
3722	Sběr a svoz komunálních odpadů	5 000,00	3 225,00	3 181,68	98,7%
3723	Sběr a svoz ostatních odpadů	1 000,00	1 171,00	1 166,05	99,6%
3725	Využívání a zneškodňování komunál.odpadů	3 000,00	4 404,00	4 362,46	99,1%
3728	Monitoring nakládání s odpady	30,00	30,00	0,00	0,0%
3729	Ostatní nakládání s odpady	500,00	500,00	206,55	41,3%
3744	Protieroz.,protilavin.a protipož.ochrana	40,00	50,00	35,57	71,1%
3745	Péče o vzhled obcí a veřejnou zeleň	7 240,00	6 590,00	5 096,05	77,3%
4329	Ost.sociál.péče a pomoc dětem a mládeži	15,00	15,00	14,85	99,0%
4339	Ostat.sociální péče rodině a manželství	814,00	814,00	669,65	82,3%
4351	Osobní asistence a pečovatelská služba	5 163,00	13 761,70	13 761,70	100,0%
4379	Ost.sloužby v oblasti sociální prevence	0,00	60,00	43,35	72,3%
5212	Ochrana obyvatelstva	0,00	70,00	65,25	93,2%
5213	Krizová opatření	100,00	100,00	0,00	0,0%
5219	Ostatní záležitosti ochrany obyvatelstva	70,00	0,00	0,31	-
5311	Bezpečnost a veřejný pořádek	16 500,00	16 797,00	15 379,11	91,6%
5519	Ostatní záležitosti požární ochrany	350,00	350,00	350,00	100,0%
6112	Zastupitelstva obcí	6 666,00	6 666,00	6 480,05	97,2%
6117	Volby do Evropského parlamentu	0,00	218,00	154,30	70,8%
6171	Činnost místní správy	62 311,00	62 918,30	59 663,95	94,8%
6310	Obecné příjmy a výd.z finančních operací	300,00	300,00	268,92	89,6%
6320	Pojištění funkčně nespecifikované	400,00	497,00	496,65	99,9%
6399	Ostatní finanční operace	7 000,00	7 910,80	7 433,39	94,0%
6402	Finanční vypořádání minulých let	54,00	54,00	54,38	100,7%
6409	Ostatní činnosti j.n.	0,00	54,60	54,59	100,0%
BĚŽNÉ VÝDAJE CELKEM		183 045,00	213 932,20	182 326,80	85,2%

Vyhodnocení výdajů rozpočtu za oddíly odvětvového třídění – rok 2019

Název oddílu	Druh výdaje	Rozpočet		Skutečnost	Plnění Skut./Upr.
		Schválený	Upravený		
	Běžné výdaje	421,00	421,00	92,70	22,0%
10 Zemědělství, lesní hosp. a rybářství	Celkem	421,00	421,00	92,70	22,0%
	Běžné výdaje	3 585,00	3 790,00	3 087,92	81,5%
21 Průmysl, stavebnictví, obchod a služby	Celkem	3 585,00	3 790,00	3 087,92	81,5%
	Běžné výdaje	9 885,00	11 019,00	7 770,63	70,5%
	Kapitálové výdaje	26 400,00	28 775,00	12 556,75	43,6%
22 Doprava	Celkem	36 285,00	39 794,00	20 327,38	51,1%
	Běžné výdaje	250,00	439,00	386,37	88,0%
	Kapitálové výdaje	0,00	471,00	470,69	99,9%
23 Vodní hospodářství	Celkem	250,00	910,00	857,06	94,2%
	Běžné výdaje	11 866,00	16 598,00	16 252,08	97,9%
	Kapitálové výdaje	16 240,00	15 856,30	14 292,59	90,1%
31 Vzdělávání	Celkem	28 106,00	32 454,30	30 544,67	94,1%
	Běžné výdaje	1 000,00	0,00	0,00	-
32 Vzdělávání	Celkem	1 000,00	0,00	0,00	-
	Běžné výdaje	14 960,00	18 663,10	16 890,74	90,5%
	Kapitálové výdaje	24 390,00	23 196,90	16 618,73	71,6%
33 Kultura, církev a sdělovací prostředky	Celkem	39 350,00	41 860,00	33 509,47	80,1%
	Běžné výdaje	7 890,00	7 602,00	6 373,91	83,8%
	Kapitálové výdaje	34 900,00	33 617,00	4 744,44	14,1%
34 Sport a zájmová činnost	Celkem	42 790,00	41 219,00	11 118,35	27,0%
	Běžné výdaje	16 635,00	28 693,70	12 384,41	43,2%
	Kapitálové výdaje	58 808,00	67 651,10	62 640,77	92,6%
36 Bydlení, komunál.sloužby a územ.rozvoj	Celkem	75 443,00	96 344,80	75 025,18	77,9%
	Běžné výdaje	16 810,00	16 120,00	14 197,59	88,1%
	Kapitálové výdaje	7 000,00	7 050,00	6 403,95	90,8%
37 Ochrana životního prostředí	Celkem	23 810,00	23 170,00	20 601,54	88,9%
	Běžné výdaje	5 992,00	14 650,70	14 489,55	98,9%
43 Sociál.slouž.v sociál.zabezp.a polit.zam.	Celkem	5 992,00	14 650,70	14 489,55	98,9%
	Běžné výdaje	170,00	170,00	65,56	38,6%
52 Civilní připravenost na krizové stavy	Celkem	170,00	170,00	65,56	38,6%
	Běžné výdaje	16 500,00	16 797,00	15 379,11	91,6%
	Kapitálové výdaje	1 535,00	1 718,00	1 919,54	111,7%
53 Bezpečnost a veřejný pořádek	Celkem	18 035,00	18 515,00	17 298,65	93,4%
	Běžné výdaje	350,00	350,00	350,00	100,0%
55 Požární ochrana a integr.záchran.systém	Celkem	350,00	350,00	350,00	100,0%
	Běžné výdaje	68 977,00	69 802,30	66 298,29	95,0%
	Kapitálové výdaje	4 350,00	5 132,70	2 763,51	53,8%
61 Státní moc, stát.správa a územní samosp.	Celkem	73 327,00	74 935,00	69 061,81	92,2%
	Běžné výdaje	7 700,00	8 707,80	8 198,96	94,2%
63 Finanční operace	Celkem	7 700,00	8 707,80	8 198,96	94,2%
	Běžné výdaje	54,00	108,60	108,97	100,3%
64 Ostatní činnosti	Celkem	54,00	108,60	108,97	100,3%
BĚŽNÉ VÝDAJE CELKEM		183 045,00	213 932,20	182 326,80	85,2%
KAPITÁLOVÉ VÝDAJE CELKEM		173 623,00	183 468,00	122 410,97	66,7%
VÝDAJE CELKEM		356 668,00	397 400,20	304 737,77	76,7%

Vyhodnocení celkových výdajů za skupiny odvětvového třídění – rok 2019

Název skupiny	Rozpočet		Skutečnost	Plnění Skut./Upr.
	Schválený	Upravený		
1 Zemědělství a lesní hospodářství	421,00	421,00	92,70	22,0%
2 Průmysl a ostatní odvětví hospodářství	40 120,00	44 494,00	24 272,36	54,6%
3 Služby pro obyvatelstvo	210 499,00	235 048,10	170 799,21	72,7%
4 Sociální věci a politika zaměstnanosti	5 992,00	14 650,70	14 489,55	98,9%
5 Bezpečnost státu a právní ochrana	18 555,00	19 035,00	17 714,21	93,1%
6 Všeobecná veřejná správa a služby	81 081,00	83 751,40	77 369,74	92,4%

Vyhodnocení výdajů rozpočtu za oddíly odvětvového třídění – rok 2019

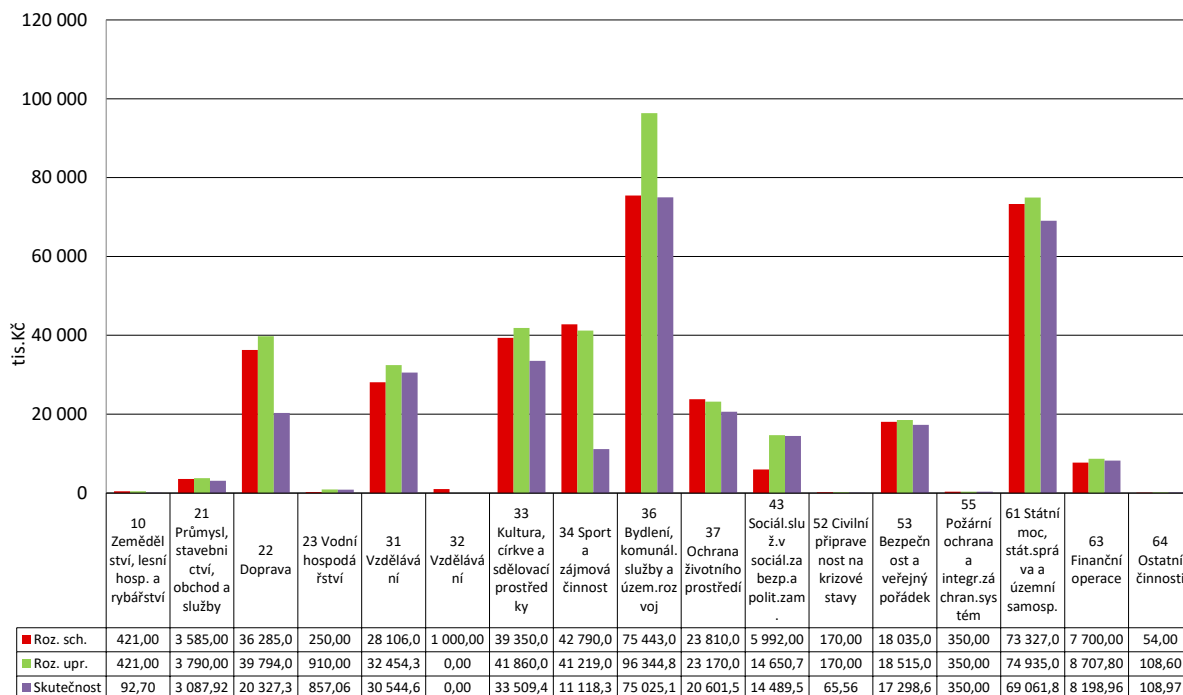

Vyhodnocení skutečnosti celkových výdajů za oddíly – rok 2019

Název oddílu	Skutečnost	Podíl na celk. výdajích
10 Zemědělství, lesní hosp. a rybnářství	92,70	0,0%
21 Průmysl, stavebnictví, obchod a služby	3 087,92	1,0%
22 Doprava	20 327,38	6,7%
23 Vodní hospodářství	857,06	0,3%
31 Vzdělávání	30 544,67	10,0%
32 Vzdělávání	0,00	0,0%
33 Kultura, církev a sdělovací prostředky	33 509,47	11,0%
34 Sport a zájmová činnost	11 118,35	3,6%
36 Bydlení, komunál. služby a územ. rozvoj	75 025,18	24,6%
37 Ochrana životního prostředí	20 601,54	6,8%
43 Sociál. služ. v sociál. zabezp. a polit. zam.	14 489,55	4,8%
52 Civilní připravenost na krizové stavy	65,56	0,0%
53 Bezpečnost a veřejný pořádek	17 298,65	5,7%
55 Požární ochrana a integr. záchr. systém	350,00	0,1%
61 Státní moc, stát. správa a územní samosp.	69 061,81	22,7%
63 Finanční operace	8 198,96	2,7%
64 Ostatní činnosti	108,97	0,0%
VÝDAJE CELKEM	304 737,77	100,0%

Kapitálové výdaje za r. 2019

Kapitálové výdaje – vybrané položky v tis. Kč:

Opravy komunikací	4 485 011
ZŠ Valtická odborné učebny a odstranění vlhkosti	11 882 049
Městská knihovna – modernizace	330 523
Projekt Portz Insel – rekonstrukce historického mostku	16 110 914
Fitness park	4 330 416
Modernizace a rekonstrukce bytů	24 980 228
Koupě areálu „Bors“	25 138 730
Nové odpadová místa	6 357 960
Pořízení nového automobilu do terénu	396 055
Klimatizace kanceláří	1 601 768
Rekonstrukce koupaliště – zahájení	258 331

Vyhodnocení skutečnosti kapitálových výdajů za oddíly – rok 2019

Název oddílu	Skutečnost	Podíl na kap. výdajích
22 Doprava	12 556,75	10,3%
23 Vodní hospodářství	470,69	0,4%
31 Vzdělávání	14 292,59	11,7%
33 Kultura, církve a sdělovací prostředky	16 618,73	13,6%
34 Sport a zájmová činnost	4 744,44	3,9%
36 Bydlení, komunál.služby a územ.rozvoj	62 640,77	51,2%
37 Ochrana životního prostředí	6 403,95	5,2%
53 Bezpečnost a veřejný pořádek	1 919,54	1,6%
61 Státní moc, stát.správa a územní samosp.	2 763,51	2,3%
KAPITÁLOVÉ VÝDAJE CELKEM	122 410,97	100,0%

Vyhodnocení skutečnosti kapitálových výdajů za oddíly – rok 2019

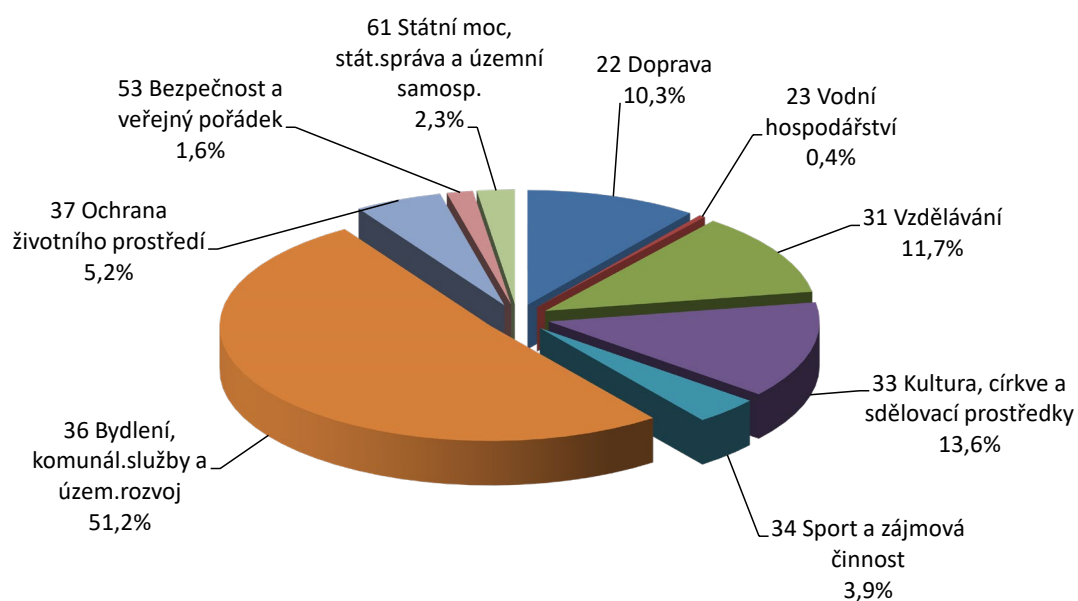

Vyhodnocení skutečnosti příjmů a výdajů po měsících – rok 2019

Měsíc	Celkové		Rozdíl
	Příjmy	Výdaje	
leden	14 842,53	36 405,32	-21 562,78
únor	19 419,37	14 871,44	4 547,93
březen	34 567,74	21 811,96	12 755,78
duben	19 207,15	20 512,82	-1 305,67
květen	21 230,95	22 510,16	-1 279,22
červen	24 615,66	23 441,57	1 174,09
červenec	21 538,53	38 989,67	-17 451,15
srpen	21 250,03	20 084,96	1 165,08
září	36 492,95	20 010,02	16 482,93
říjen	14 275,48	24 146,43	-9 870,94
listopad	26 857,58	29 115,10	-2 257,53
prosinec	23 953,38	32 838,32	-8 884,94
Celkem	278 251,35	304 737,77	-26 486,42

Vyhodnocení běžných a kapitálových výdajů po měsících – rok 2019

Měsíc	Výdaje		Celkem
	Běžné	Kapitálové	
leden	8 982,37	27 422,95	36 405,32
únor	8 544,06	6 327,38	14 871,44
březen	17 880,17	3 931,79	21 811,96
duben	13 513,08	6 999,74	20 512,82
květen	16 369,40	6 140,77	22 510,16
červen	16 196,96	7 244,60	23 441,57
červenec	19 780,12	19 209,55	38 989,67
srpen	12 526,18	7 558,78	20 084,96
září	12 169,25	7 840,78	20 010,02
říjen	13 784,52	10 361,91	24 146,43
listopad	20 516,22	8 598,88	29 115,10
prosinec	22 064,47	10 773,85	32 838,32
Celkem	182 326,80	122 410,97	304 737,77

Vyhodnocení běžných a kapitálových výdajů po měsících absolutně – rok 2019

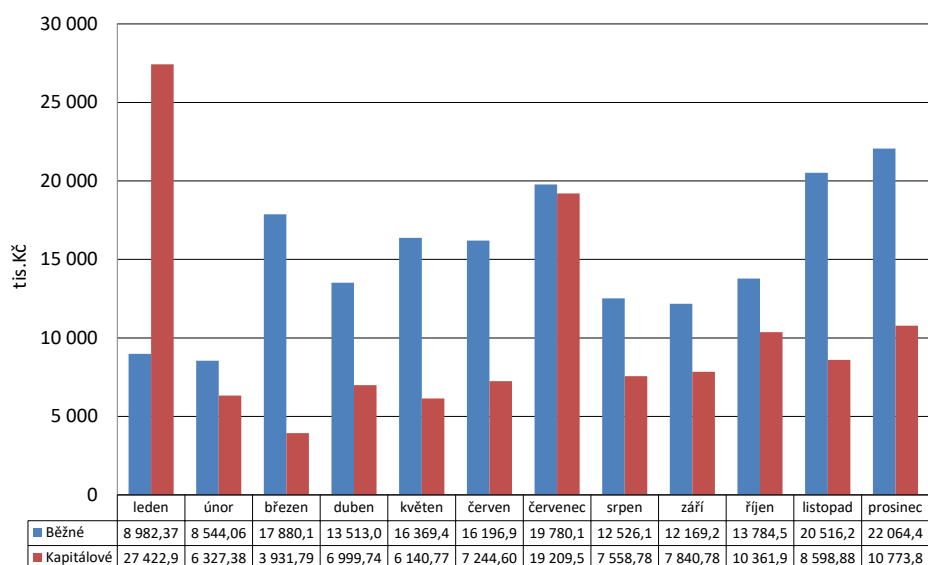

2. FINANCOVÁNÍ

Financování zahrnuje splátky úvěrů:

1. splátka úvěru převzatého od TJ Pálava
 Čtvrtletně 140 tis. Kč
 Poslední splátka 20. 3. 2020 560 tis. Kč
2. splátka hypotečního úvěru na dofin. vybudování bytů
 nástavba Pod Strání 5
 - poslední splátka 31. 5. 2022
 - měsíční anuita: 14.106 Kč 113 tis. Kč

Skupina financování (tř. 8) pokrývá rozdíl mezi celkovými rozpočtovými příjmy a výdaji.
 Výsledek tř. 8 je 26.486,42 tis. Kč.
 Skládá se z:

- uhrazených splátek úvěrů ve výši: 694,55-tis. Kč
- změny stavu krátkodobých prostředků na bankovních účtech: 27.073,03 tis. Kč
- přenesené daňové povinnosti (pol. 8901) 107,94 tis. Kč

Pol.	Název položky	Rozpočet		Skutečnost	Plnění Skut./Upr.
		Schválený	Upravený		
8115	Bank.účty-změna stavu krátk.prostř.	124 318,70	124 318,70	27 073,03	21,8%
8124	Uhraz.splátky dlouhodob. půjč.prostř.	-692,00	-692,00	-694,55	100,4%
8901	Peněž.úč.nemaj. char.příj.a výd.vl.sekt.	0,00	0,00	107,94	-
FINANCOVÁNÍ CELKEM		123 626,70	123 626,70	26 486,42	21,4%

Rekapitulace hospodaření – rok 2019 - včetně financování (Skutečnost vč. 8115)

Příjmy a výdaje	Rozpočet		Skutečnost
	Schválený	Upravený	
Daňové příjmy	157 040,00	158 268,50	164 694,53
Nedaňové příjmy	40 945,00	42 567,20	40 893,25
Kapitálové příjmy	2 600,00	3 522,00	3 901,77
Přijaté dotace	32 456,30	69 415,80	68 761,79
Příjmy celkem	233 041,30	273 773,50	278 251,35
Běžné výdaje	183 045,00	213 932,20	182 326,80
Kapitálové výdaje	173 623,00	183 468,00	122 410,97
Výdaje celkem	356 668,00	397 400,20	304 737,77
Bank.účty-změna stavu krátk.prostř.	124 318,70	124 318,70	27 073,03
Uhraz.splátky dlouhodob. půjč.prostř.	-692,00	-692,00	-694,55
Peněž.úč.nemaj. char.příj.a výd.vl.sekt.	0,00	0,00	107,94
Financování celkem	123 626,70	123 626,70	26 486,42

V tabulce je zobrazena ve sloupečku "Skutečnost" položka 8115 (Změna stavu na bankovních účtech). Její hodnota odráží skutečný výsledek hospodaření v rozpočtovém roce.

3. UKAZATELE MONITORINGU HOSPODAŘENÍ

Na základě usnesení vlády ČR, ministerstvo financí provádí monitoring hospodaření obcí pomocí šestnácti informativních a dvou monitorujících ukazatelů. Cílem monitoringu je vést obce k větší obezřetnosti při hospodaření se svěřenými veřejnými prostředky. Tento výpočet nahrazuje ukazatele dluhové služby a nazývá se SIMU – soustava informativních a monitorujících ukazatelů.

Ministerstvo financí sleduje dva základní ukazatele hospodaření – podíl cizích zdrojů k celkovým aktivům a celkovou likviditu, přičemž první z ukazatelů určuje poměr zadlužení k celkovému majetku města. Riziková hodnota je 25 %. Celková likvidita stanovuje poměr, kterým je město schopno krýt krátkodobé závazky. Porovnávají se především prostředky na bankovních účtech a hotovost s krátkodobými závazky. Riziková je hodnota menší než 1.

Text	2015	2016	2017	2018	2019
Dluhová základna	228 259	234 559	238 212	244 861	278 251
Dluhová služba	1 781	915	766	753	735
Ukazatel dluhové služby	0,78%	0,39%	0,32%	0,31%	0,26%

Vývoj dluhové služby za léta 2015 až 2019

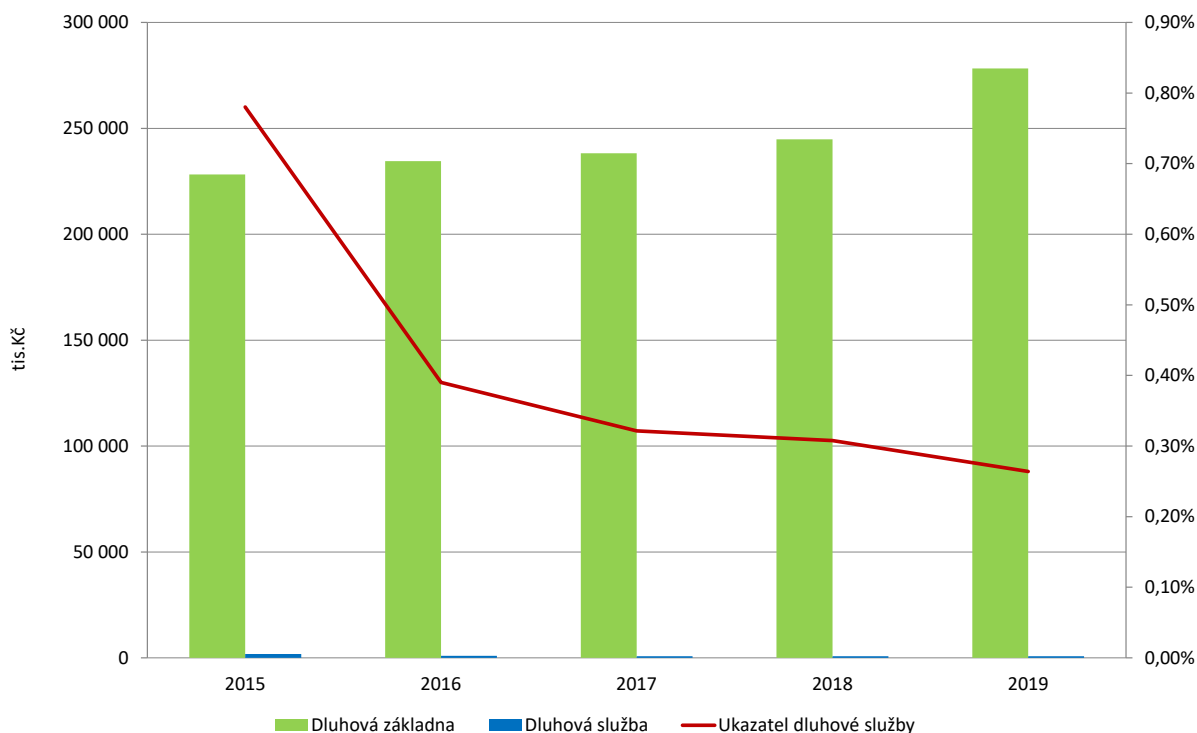

4. ZŮSTATKY BANKOVNÍCH ÚČTŮ

K 31. 12. 2019 mělo město Mikulov na základních běžných účtech zůstatek 97.673.437,97 Kč a na běžných účtech fondů 1.010.304,78 Kč.

v Kč

SU /AU	Název BÚ	AS účtu
231/0040	ZBÚ I – KB	10 985 639,88
231/0043	ZBÚ II – ČS	5 048 986,80
231/0044	BÚ ČNB	77 319 174,18
231/0046	ČNB 2006	58,80
231/0047	ZBÚ Bytové hospodářství	1 428 595,51
231/0070	Portfoliový účet	1 278,06
231/0088	Dotace EUR	2 631 518,81
231/0089	Účet EUR	258 185,93
236/0100	Soc. fond	1 010 304,78
Celkem		98 683 742,75

Zůstatky úvěrových účtů:

v Kč:

451/0701	Hyp.úvěr -ČS	-343 884,61
451/0703	úvěr z TJ	-160 000,00

Zůstatky finančních prostředků na peněžních účtech – rok 2017 až 2019

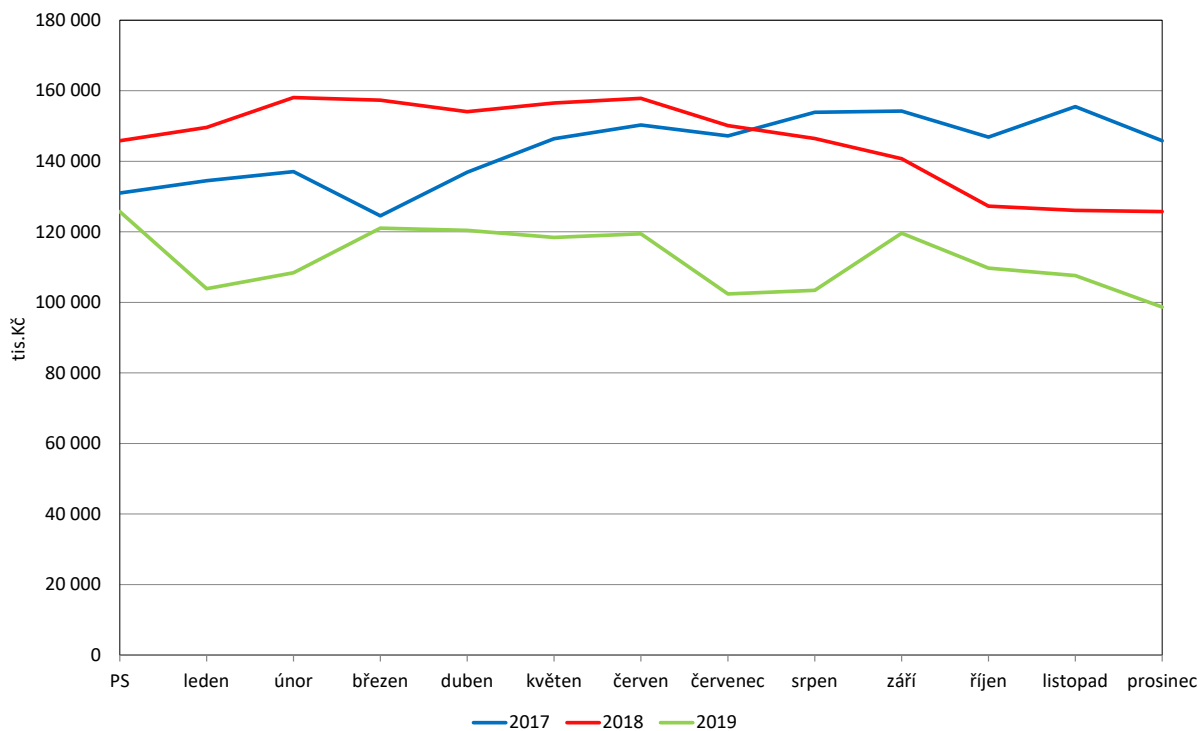

5. HOSPODAŘENÍ SOCIÁLNÍHO FONDU ZA R. 2019

Fond je tvořen ve výši 3,0 % z ročního objemu mzdových prostředků zúčtovaných k výplatě v běžném roce. Dalšími příjmy fondu jsou peněžní a jiné dary, splátky půjček, úroky.

6. VYÚČTOVÁNÍ FINANČNÍCH VZTAHŮ

Tabulky vyúčtování dotací tvoří přílohu závěrečného účtu. Všechny dotace byly řádně vyúčtovány.

7. HOSPODAŘENÍ S MAJETKEM

Pořizování majetku se řídí zákony a vnitřními předpisy. Město prostřednictvím svého rozpočtu schvaluje objem nových investic, investice jsou schvalovány jmenovitě v rozpočtu schváleném pro konkrétní rok, nebo v průběhu roku na základě rozpočtových opatření.

Řádná fyzická inventarizace byla provedena **k 31.12.2019**.

Inventarizace proběhla dle plánu inventur, který byl schválen radou města 14.10.2019. Inventarizační komise postupovaly v souladu s vyhláškou a Směrnicí pro provedení inventarizace. Metodika postupů při inventarizaci byla dodržena. Inventarizace majetku města byla zahájena dne 22.1.2020 a ukončena dne 27.2.2020.

Celkem bylo stanoveno 15 inventarizačních komisí (viz Směrnice pro provedení inventarizace). Inventarizace proběhla řádně, podklady byly řádně připraveny a ověřeny na skutečnost. Byla provedena kontrola veškerého hmotného, nehmotného a finančního majetku. Stav majetku a závazků byl zjištěn fyzickou nebo dokladovou inventurou nebo kombinací obou způsobů v závislosti na druhu majetku a závazků a zaznamenán v inventurních soupisech. Skutečný stav byl zjištěn přepočtením, vážením, měřením dle údajů uvedených v inventurních soupisech. Nemovitosti a pozemky byly zkontrolovány v návaznosti na katastr nemovitostí a nebyly shledány žádné rozdíly.

Při inventarizaci nebyly zjištěny žádné rozdíly:

Přebytky	0
Manka a škody	0

Hodnota vyřazeného majetku dle schváleného soupisu likvidační komise: 2.187.160,30 Kč.

Název položky	Č. účtu	Účetní stav		
		Brutto	Korekce	Netto
AKTIVA CELKEM		1 555 864 181,84	321 862 547,33	1 234 001 634,51
Stálá aktiva		1 398 090 285,45	309 385 556,45	1 088 704 729,00
Dlouhodobý nehmotný majetek		18 738 613,27	12 050 625,33	6 687 987,94
Software	0 13	9 791 934,29	7 310 952,52	2 480 981,77
Ocenitelná práva	0 14	5 688,00	5 688,00	0
Drobný dlouhod. nehmotný majetek	0 18	3 364 098,81	3 364 098,81	0
Ostatní dlouhod. nehmotný majetek	0 19	2 268 227,90	1 369 886,00	898 341,90
Nedokončený dlouhod. nehm. majetek	0 41	3 308 664,27	0	3 308 664,27
Dlouhodobý hmotný majetek		1 278 031 196,58	296 831 077,89	981 200 118,69
Pozemky	0 31	75 273 861,55	0	75 273 861,55
Kulturní předměty	0 32	46 848 971,00	0	46 848 971,00
Stavby	0 21	924 372 535,24	233 767 600,11	690 604 935,13
Samostat. movité věci a soubory movitých věcí	0 22	55 639 005,63	30 791 412,84	24 847 592,79
Drobný dlouhod. hmotný majetek	0 28	29 546 677,94	29 546 677,94	0
Ostat. dlouhod. hmotný majetek	0 29	2 793 611,00	2 607 371,00	186 240,00
Nedokončený dlouh. hmotný majetek	0 42	143 469 649,22	118 016,00	143 351 633,22
Poskytnuté zálohy na dlouh. hm. majetek	0 52	86 885,00	0	86 885,00
Dlouhodobý hmotný maj. určený k prodeji	0 36			
Dlouhodobý finanční majetek		100 864 592,60	161 883,23	100 702 709,37
Majetkové účasti v osobách s rozhodujícím vlivem	0 61	12 666 000,00	0	12 666 000,00
Ostatní dlouhodobý finanční majetek	0 69	88 198 592,60	161 883,23	88 036 709,37
Dlouhodobé pohledávky		455 883,00	341 970,00	113 973,00
Ostatní dlouhodobé pohledávky	469	455 883,00	341 970,00	113 913,00
Oběžná aktiva		157 773 896,39	12 476 990,88	145 296 905,51
Zásoby		2 721 529,91		2 721 529,91
Materiál na skladě	112	1 793 227,11	0	1 793 227,11
Výrobky	123	928 302,80	0	928 302,80
Krátkodobé pohledávky		56 357 573,73	12 476 990,88	43 880 582,85
Odběratelé	311	9 926 589,29	2 689 338,12	7 237 251,17
Krátkodobé poskytnuté zálohy	314	1 184 312,80	0	1 184 312,80
Jiné pohledávky z hlavní činnosti	315	12 019 346,29	9 172 467,82	2 846 878,47
Pohledávky z přerozdělených daní	319		0	0,00
Pohledávky za zaměstnanci	335	79 031,50	0	79 031,50
Pohledávky za vybr. ústřed. vlád. inst.	346			
Pohledávky za vybr. míst. vládními instit.	348	6 900,00	0	6 900,00
Krátkodobé pohledávky z ručení	361	519 427,94	519 427,94	0
Náklady příštích období	381	235 141,00	0	235 141,00
Krátkodobé zprostř. Transferů	375	14 500,00	0	14 500,00
Poskytnuté zálohy na transfery	373	9 894 070,00	0	9 894 070,00
Dohadnuté účty aktivní	388	21 423 179,85	0	21 423 179,85

Ostatní krátkodobé pohledávky	377	1 055 075,06	95 757,00	959 318,06
Krátkodobý finanční majetek		98 694 792,75	0	98 694 792,75
Zákl. běžný účet územ. samospr. celků	231	97 673 437,97	0	97 673 437,97
Běžné účty fondů územ. samos. celků	236	1 010 304,78	0	1 010 304,78
Ceniny	263	4 000,00	0	4 000,00
Peníze na cestě	262	7 050,00	0	7 050,00
PASIVA CELKEM		1 234 001 634,51		
Vlastní kapitál		1 201 989 657,73		
Jmění účet. jednot. a upravující položky		857 726 046,36		
Jmění účetní jednotky	401	854 178 920,16		
Transfery na pořízení dlouhod. majetku	403	208 403 434,92		
Oceňovací rozdíly při změně metody	406	-209 017 401,83		
Opravy předcházejících účetních období	408	4 161 093,11		
Fondy účetní jednotky		929 356,68		
Ostatní fondy	419	929 356,68		
Výsledek hospodaření		343 334 254,69		
Výsledek hospodaření běž. účet. období		43 963 401,93		
Výsledek hospod. předcházejících účet. obd.	432	299 370 852,76		
Cizí zdroje		32 011 976,78		
Dlouhodobé závazky		2 047 216,86		
Dlouhodobé úvěry	451	503 884,61		
Dlouhodobé přijaté zálohy	455	1 428 566,00		
Dlouhodobé přijaté zálohy na transfery	472	114 766,25		
Krátkodobé závazky		29 964 759,92		
Dodavatelé	321	4 575 143,19		
Krátkodobé přijaté zálohy	324	237 900,00		
Zaměstnanci	331	2 950 611,00		
Jiné závazky vůči zaměstnancům	333	64 096,00		
Zúčtování s institucemi SZ a ZP	336	1 157 432,00		
Zdravotní pojištění	337	525 433,00		
Daň z příjmů	341	4 900 000,00		
Jiné přímé daně	342	530 607,00		
Daň z přidané hodnoty	343	338 191,47		
Přijaté zálohy na transfery	374	5 814 187,00		
Výnosy příštích období	384			
Dohadné účty pasivní	389	8 348 459,00		
Ostatní krátkodobé závazky	378	522 700,26		

8. VÝSLEDEK HOSPODAŘENÍ MĚSTA MIKULOV ZA r. 2018

Výsledek hospodaření města za r. 2019 (tj. rozdíl mezi výnosy a náklady) byl vykázán zisk před zdaněním ve výši 49.274.111,93 Kč tj. 43.963.401,93 Kč po zdanění.

NÁKLADY

501	Spotřeba materiálu	4 747 144,79
502	Spotřeba energie	4 089 347,93
504	Prodané zboží	164 903,87
508	Změna stavu zásob vlastní výroby	131 460,20
511	Opravy a udržování	9 640 944,78
512	Cestovné	336 160,90
513	Náklady na reprezentaci	272 149,51
518	Ostatní služby	40 927 453,16
521	Mzdové náklady	52 375 639,00
524	Zákonné sociální pojištění	16 866 054,00
525	Jiné sociální pojištění	195 319,00
527	Zákonné sociální náklady	905 245,80
528	Jiné sociální náklady	1 113 430,64
538	Jiné daně a poplatky	47 216,00
541	Smluvní pokuty a úroky z prodlení	200,00
542	Jiné pokuty a penále	10 717,09
543	Dary a jiná bezúplatná předání	436 072,38
548	Tvorba fondů	1 914 450,27
549	Ostatní náklady z činnosti	1 055 123,00
551	Odpisy dlouhodobého majetku	24 243 565,11
553	Prodaný dlouhodobý hmotný majetek	609 503,12
554	Prodané pozemky	32 315,40
556	Tvorba a zúčtování opravných položek	-592 397,28
557	Náklady z vyřazených pohledávek	19 007 915,00
558	Náklady z drobného dlouhodobého majetku	5 997 810,67
562	Úroky	40 203,31
563	Kurzové ztráty	36 657,52
569	Ostatní finanční náklady	1,00
572	Náklady vybr.místních vládních institucí na transf	24 316 072,00
591	Daň z příjmů	5 310 710,00
Náklady celkem		214 231 388,17

VÝNOSY

602	Výnosy z prodeje služeb	2 561 471,06
603	Výnosy z pronájmu	27 215 052,89
604	Výnosy z prodaného zboží	89 770,51
605	Výnosy ze správních poplatků	4 005 080,00
606	Výnosy z místních poplatků	8 613 541,70
609	Jiné výnosy z vlastních výkonů	171 300,00
641	Smluvní pokuty a úroky z prodlení	277 387,44
642	Jiné pokuty a penále	6 314 869,66
643	Výnosy z vyřazených pohledávek	19 007 915,00
646	Výnosy z prodeje DHM kromě pozemků	199 492,00
647	Výnosy z prodeje pozemků	1 550 461,00
648	Čerpání fondů	1 292 572,24
649	Ostatní výnosy z činnosti	2 442 661,51
662	Úroky	2 008,33
669	Ostatní finanční výnosy	5,37
672	Výnosy vybran.místních vládních institucí z transf	32 338 615,46
681	Výnosy ze sdílené daně z příjmů fyzických osob	33 621 151,25
682	Výnosy ze sdílené daně z příjmů právnických osob	29 838 404,80
684	Výnosy ze sdílené daně z přidané hodnoty	53 863 103,83
686	Výnosy ze sdílených majetkových daní	6 834 239,79
688	Výnosy z ostatních sdílených daní a poplatků	27 955 686,26
Výnosy celkem		258 194 790,10
Hospodářský výsledek		43 963 401,93

9. PŘEZKOUMÁNÍ HOSPODAŘENÍ MĚSTA

Přezkoumání hospodaření provedla auditorská společnost **AUDIT Brno spol. s r.o.**, Příkop 6, Brno, IČ 26243709 v souladu s uzavřenou smlouvou a v souladu s platnými zákony, zejména zákonem č. 420/2004 Sb., o přezkoumávání hospodaření územních samosprávních celků v pl. zn. Přezkoumání hospodaření bylo provedeno za období od 1. ledna do 31. prosince 2019.

Závěr: Při přezkoumání hospodaření územního celku Města Mikulov za r. 2019 jsme nezjistili žádné chyby a nedostatky.

Zpráva o přezkoumání hospodaření města za rok 2019 je přílohou k závěrečnému účtu.

10. Hospodaření příspěvkových organizací za r. 2019

10.1. Výsledky hospodaření základních a mateřských škol za r. 2019

10.1.1. Základní škola Mikulov, Valtická 3

Základní škola Mikulov, Valtická má celkem 448 žáků v 18 třídách z toho na odloučeném pracovišti Pavlovská 52 je 136 žáků v 5 třídách.

V přípravné třídě se vzdělává 15 žáků.

Organizace je plátcem DPH.

K 31. 12. 2019 má škola celkem 62 zaměstnanců – 54,6 úvazků z toho pedagogičtí pracovníci 40,1 úvazků.

Meziroční vývoj výnosů a nákladů: v tis. Kč

Rok	Náklady	Výnosy
2019	37 812,19	37 812,19
2018	32 794,49	32 911,15
2017	30 143,32	30 250,54
2016	28 131,08	28 159,03
2015	29 495,16	29 527,11
2014	24 476,34	24 633,92
2013	24 272,99	24 307,97
2012	23 348,59	23 427,09
2011	22 766,33	22 817,56
2010	20 246,00	20 294,00

Vybrané ukazatele r. 2019 v tis. Kč:

Majetek

Majetek celkem	7 407,21
Dlouhodobý hmotný majetek	1 067,17
Pohledávky brutto	1 469,18
Krátkodobé pohledávky brutto	1 469,18
Krátkodobé pohledávky netto	1 469,18
Krátkodobý finanční majetek	4 795,78

Pohledávky

Cizí zdroje celkem	5 711,84
Dlouhodobé závazky	2 037,46
Krátkodobé závazky	3 674,38

Výnosy z hlavní činnosti r. 2019

VÝNOSY CELKEM	36 632 257,50
Výnosy z činnosti	2 116 307,80
Výnosy z prodeje vlastních výrobků	1 554 869,22
Výnosy z pronájmu	2 907,00
Jiné výnosy z vlastních výkonů	276 696,91
Výnosy z prodeje materiálu	413,22
Čerpání fondů	93 619,45
Ostatní výnosy z činnosti	187 802,00
Výnosy z transferů	34 515 949,70
Výnosy vybraných místních vládních institucí z transferů	34 515 949,70

Náklady hlavní činnosti r. 2019:

NÁKLADY CELKEM	36 703 367,34
Náklady z činnosti	36 703 367,34
Spotřeba materiálu	2 977 184,16
Spotřeba energie	814 850,47
Opravy a udržování	795 770,34
Cestovné	49 185,00
Ostatní služby	686 188,41
Mzdové náklady	22 039 823,00
Zákonné sociální pojištění	7 371 389,00
Jiné sociální pojištění	84 437,00
Zákonné sociální náklady	552 904,39
Odpisy dlouhodobého majetku	115 852,00
Náklady z DDHM	807 105,30
Ostatní náklady z činnosti	408 678,27

Oproti předešlému roku mírně poklesly náklady na energie - o 10 tis. Kč. Poklesly mírně i náklady DDHM 21 tis. Kč. Vzrostly náklady na opravy.

Hospodářský výsledek z hl. činnosti za r. 2019: – ztráta

-71.109,84 Kč

V doplňkové činnosti škola zajišťuje:

- hostinská činnost
- drobný prodej zboží (mléko, sešity, ost. zboží)
- realitní činnost – pronájem tělocvičny
- pořádání odborných kursů a školení

Výnosy z doplňkové činnosti:

Stravné	814.395,65 Kč
Služby	144.916,03 Kč
Prodej zboží	220.624,11 Kč
Celkem výnosy z doplňkové činnosti	1.179.935,79 Kč

Náklady na doplňkovou činnost:

Z toho:

Mzdy	199.083,00 Kč
Energie	133,528,36 Kč
Materiál	485,358,59 Kč
Služby (režijní náklady)	65.521,00 Kč
Ostatní náklady	3.087,00 Kč
Zboží	219.283,27 Kč

Celkem náklady z doplňkové činnosti: 1.108.825,95 Kč

Výnosy zahrnují tyto příjmy:

a) stravné

Organizace vaří v rámci doplňkové činnosti obědy pro zaměstnance Základní školy, Školní 1 a dále pro cizí strážníky. Dále v rámci doplňkové činnosti připravuje svačiny pro žáky školy.

b) služby z pronájmů a ostatních služeb společnosti Vodafone

pronájmy – tělocvičny, počítačové učebny a učebny pro výuku jazyků

c) Organizace dále nabízí žáků drobný prodej – sešitů, učebních pomůcek, mléka.

Hospodářský výsledek za r. 2019 z doplňkové činnosti: zisk 71.109,84 Kč

Zisk z doplňkové činnosti pokryl ztrátu z hlavní činnosti.

Celkový hospodářský výsledek za r. 2019 - vyrovnané hospodaření tj. 0,--

10.1.2. Základní škola Mikulov, Hraničářů 617 E

Základní škola Hraničářů má celkem 400 žáků v 18 třídách. Organizace má celkem 48 zaměstnanců – 44,7 úvazků z toho pedagogičtí pracovníci 32,6 úvazku. Organizace je plátcem DPH.

Meziroční vývoj nákladů a výnosů: v tis. Kč

Rok	Náklady	Výnosy
2019	34 184,74	33 557,86
2018	29 545,55	29 714,17
2017	26 290,40	26 298,19
2016	25 117,66	25 307,09
2015	22 094,14	22 200,30
2014	21 018,83	20 679,69
2013	21 171,51	21 339,12
2012	19 764,07	20 010,41
2011	19 154,77	19 234,39
2010	19 034,00	19 095,00

Vybrané účetní ukazatele r. 2019 – v tis. Kč:

Majetek

Majetek celkem	8 103,28
Dlouhodobý hmotný majetek	824,70
Pohledávky brutto	1 444,43
Krátkodobé pohledávky brutto	1 444,43
Krátkodobé pohledávky netto	1 444,43
Krátkodobý finanční majetek	5 704,40

Pohledávky

Cizí zdroje celkem	6 796,93
Dlouhodobé závazky	2 518,58
Krátkodobé závazky	4 278,36

Výnosy z hlavní činnosti – r. 2019:

VÝNOSY CELKEM	31 819 681,72
Výnosy z činnosti	1 997 503,75
Výnosy z prodeje vlastních výrobků	1 688 207,49
Výnosy z prodeje služeb	216 646,00
Výnosy z pronájmu	57 988,00
Výnosy z prodeje pozemků	0,00
Čerpání fondů	33 773,45
Ostatní výnosy z činnosti	888,81
Finanční výnosy	16 750,00
Ostatní finanční výnosy	16 750,00
Výnosy z transferů	29 805 427,97
Výnosy vybraných místních vládních institucí z transferů	29 805 427,97

Náklady hlavní činnosti:

NÁKLADY CELKEM	32 817 116,06
Náklady z činnosti	32 798 303,06
Spotřeba materiálu	2 452 858,57
Spotřeba energie	965 033,26
Opravy a udržování	1 545 811,66
Cestovné	122 123,00
Ostatní služby	1 021 386,26
Mzdové náklady	18 858 602,00
Zákonné sociální pojištění	6 249 760,16
Jiné sociální pojištění	90 152,00
Zákonné sociální náklady	449 374,26
Jiné sociální náklady	700,00
Jiné pokuty a penále	10 000,00
Odpisy dlouhodobého majetku	234 939,00
Náklady z drobného dlouhodobého majetku	272 886,30
Ostatní náklady z činnosti	524 676,59
Finanční náklady	8 063,00
Ostatní finanční náklady	8 063,00
Daň z příjmů	10 750,00
Daň z příjmů	10 750,00

Hospodářský výsledek z hlavní činnosti za r. 2019: ztráta -997 434,34 Kč

V doplňkové činnosti škola zajišťuje:

- hostinská činnost - vaření pro cizí strážníky
- ubytování
- realitní činnost – pronájem tělocvičny
- pořádání odborných kursů a školení

Výnosy z doplňkové činnosti:

Stravné	734.628,04 Kč
Služby - ubytování	795.531,83 Kč
Služby – pronájem	208.023,00 Kč

Celkem výnosy z doplňkové činnosti 1.738.182,87 Kč

Náklady na doplňkovou činnost:

Mzdy	506.137,00 Kč
Materiál	446.538,00 Kč
Energie	140.538,00 Kč
Služby	125.882,00 Kč
Jiné náklady – finanční	12.345,00 Kč
Ostatní náklady z činností	87.956,00 Kč

Celkem náklady z doplňkové činnosti 1.367.624,58 Kč

Organizace vaří v rámci doplňkové činnosti obědy pro cizí strážníky a dále zajišťuje stravování pro ubytované klienty – školní výlety, sportovní soustředění apod.

Hospodářský výsledek za r. 2019 z doplňkové činnosti: zisk 370.558,29 Kč

Zisk částečně pokrýl ztrátu z hlavní činnosti:

Ztráta v hlavní činnosti z důvodů rekonstrukce jazykové učebny. Organizace by měla v r. 2020 obdržet zpětně dotaci na pokrytí výdajů na vybudování jazykové učebny z Integrovaného regionálního operačního programu.

Celkový hospodářský výsledek za r. 2019: ztráta - 626.876,05 Kč

10.1.3. Mateřská škola Mikulov, Pod strání 6

Mateřská škola Mikulov, Pod Strání měla celkem k 31. 12. 2019 v pěti třídách 113 dětí. Organizace má k 31. 12. 2019 celkem 17 zaměstnanců – 16,3 úvazků z toho 10,3 pedagogických pracovníků.

Meziroční vývoj výnosů a nákladů – v tis. Kč

Rok	Náklady	Výnosy
2019	9 251,02	9 303,29
2018	8 938,42	9 105,71
2017	8 761,18	8 775,83
2016	8 433,93	8 703,24
2015	8 406,18	8 481,21
2014	8 365,46	8 366,04
2013	7 960,11	7 971,57
2012	7 326,41	7 474,64
2011	6 581,27	6 586,84
2010	6 793,00	6 850,00

Vybrané účetní ukazatele r. 2019 – v tis. Kč:

Majetek

Majetek celkem	1 538,94
Dlouhodobý hmotný majetek	217,74
Pohledávky brutto	95,72
Krátkodobé pohledávky brutto	95,72
Krátkodobé pohledávky netto	95,72
Krátkodobý finanční majetek	1 200,03

Pohledávky

Cizí zdroje celkem	743,46
Dlouhodobé závazky	0,00
Krátkodobé závazky	743,46

Výnosy z hlavní činnosti:

VÝNOSY CELKEM	9 303 291,67 Kč
Výnosy z činnosti	1 054 218,00
Výnosy z prodeje služeb	935 514,00
Výnosy z prodeje pozemků	0,00
Čerpání fondů	114 072,00
Ostatní výnosy z činnosti	4 632,00
Finanční výnosy	50,67
Úroky	50,67
Výnosy z transferů	8 249 023,00
Výnosy vybraných místních vládních institucí z transferů	8 249 023,00

Náklady hlavní činnosti r. 2019:

NÁKLADY CELKEM	9 251 020,07 Kč
Náklady z činnosti	9 251 020,07
Spotřeba materiálu	727 981,40
Spotřeba energie	237 586,52
Opravy a udržování	379 102,17
Cestovné	3 553,00
Náklady na reprezentaci	4 832,00
Ostatní služby	412 351,63
Mzdové náklady	5 407 848,00
Zákonné sociální pojištění	1 815 665,00
Jiné sociální pojištění	22 494,00
Zákonné sociální náklady	107 565,56
Odpisy dlouhodobého majetku	19 896,00
Náklady z drobného dlouhodobého majetku	112 126,92
Ostatní náklady z činnosti	17,87

V roce 2019 poklesly výdaje na energie a spotřebu materiálu. Vzrostly náklady na opravy o 213 tis. Kč.

Hospodářský výsledek z hlavní činnosti za r. 2019 zlepšený výsledek hospod. 52 271,60 Kč

10.1.4. Mateřská škola Habánská 82

Mateřská škola má odloučené pracoviště – 1 třídu v budově základní školy na ul. Hraničářů . Celkem školu navštěvuje 123 dětí z toho na odloučeném pracovišti je 20. Organizace má 20 zaměstnanců - 17,2 úvazků z toho 11,3 pedagogických pracovníků.

Meziroční vývoj nákladů a výnosů – v Kč:

Rok	Náklady	Výnosy
2019	10 117,97	10 343,63
2018	9 558,98	9 568,31
2017	7 231,44	7 031,60
2016	5 862,26	5 862,74
2015	5 524,56	5 516,60
2014	5 474,75	5 476,81
2013	5 130,80	5 222,81
2012	5 060,04	5 046,81
2011	4 779,18	4 795,54
2010	4 875,00	4 782,00

Vybrané účetní ukazatele r. 2019 v tis. Kč:

Majetek

Majetek celkem	1 898,19
Dlouhodobý hmotný majetek	803,64
Pohledávky brutto	92,85
Krátkodobé pohledávky brutto	92,85
Krátkodobé pohledávky netto	92,85
Krátkodobý finanční majetek	947,58

Pohledávky

Cizí zdroje celkem	927,35
Dlouhodobé závazky	0,00
Krátkodobé závazky	927,35

Výnosy z hlavní činnosti r. 2019:

VÝNOSY CELKEM	10 343 625,08 Kč
Výnosy z činnosti	1 075 304,00
Výnosy z prodeje vlastních výrobků	1 510,00
Výnosy z prodeje služeb	723 566,00
Jiné výnosy z vlastních výkonů	337 600,00
Čerpání fondů	4 000,00
Ostatní výnosy z činnosti	8 628,00
Výnosy z transferů	9 268 321,08
Výnosy vybraných místních vládních institucí z transferů	9 268 321,08

Náklady hlavní činnosti r. 2019:

NÁKLADY CELKEM	10 117 965,39 Kč
Náklady z činnosti	10 117 965,39
Spotřeba materiálu	986 095,74
Spotřeba energie	278 164,47
Spotřeba jiných neskladovatelných dodávek	90 178,00
Opravy a udržování	68 946,00
Cestovné	1 731,00
Ostatní služby	349 371,94
Mzdové náklady	5 992 622,00
Zákonné sociální pojištění	1 997 931,00
Jiné sociální pojištění	23 033,00
Zákonné sociální náklady	116 616,44
Jiné sociální náklady	13 995,00
Odpisy dlouhodobého majetku	74 436,00
Náklady z drobného dlouhodobého majetku	124 169,80

Ostatní náklady z činnosti	675,00
----------------------------	--------

10.2. Hospodaření ostatních příspěvkových organizací

10.2.1. G-centrum Mikulov, příspěvková organizace

Meziroční vývoj nákladů a výnosů – v tis. Kč

Rok	Náklady	Výnosy
2019	28 754,47	28 755,78
2018	26 917,45	26 905,65
2017	22 209,66	22 208,44
2016	19 275,72	19 276,09
2015	18 121,78	18 129,53
2014	16 479,39	16 479,39
2013	14 491,13	14 511,35
2012	13 157,92	13 158,79
2011	11 670,10	11 961,52
2010	11 252,00	10 912,00

Vybrané účetní ukazatele 2019 – v tis. Kč

Majetek

Majetek celkem	59 266,78
Dlouhodobý hmotný majetek	50 166,96
Pohledávky brutto	622,20
Krátkodobé pohledávky brutto	622,20
Krátkodobé pohledávky netto	622,20
Krátkodobý finanční majetek	8 477,62

Pohledávky

Cizí zdroje celkem	6 060,97
Dlouhodobé závazky	0,00
Krátkodobé závazky	6 060,97

- Celkový evidenční počet zaměstnanců organizace k 31. 12. 2019: 42 zaměstnanců s 39,2 pracovním úvazkem (z toho: 2 pracovnice na rodičovské dovolené)

Pracovní pozice	Počet úvazků zaměstnanců	Fyzický počet zaměstnanců
Pracovník v soc. službách - pečovatelská činnost	6	6
Pracovník v soc. službách - přímá obslužná péče	14	14
Pracovník v soc. službách - základní výchovná nepedagogická činnost	1	1
Sociální pracovník	2	2
Vedoucí všeobecná sestra	1	1
Všeobecná sestra	5	8
Ředitel	1	1
Účetní/personalista	1	1
Údržbář	0,5	1
Uklízečka	4	4
Rodičovská dovolená	2	2
CELKEM	37,5	41

Organizace poskytuje sociální služby podle zákona č. 108/2006 Sb., o sociálních službách, v souladu s rozhodnutím o registraci, s následnými úpravami a stavem ke dni 31. 12. 2019:

- dle § 40 - pečovatelská služba – terénní,
- dle § 44 - odlehčovací služby,
- dle § 47 - domov pro seniory.
-

Pečovatelská služba je provozována v terénu a ve dvou domech s pečovatelskými službami. Za rok 2019 byly služby poskytovány 69 uživatelům v „terénu“ seniorům v domech s pečovatelskou službou a dalším 33 seniorům. Službu zajišťuje 6 pečovatelek a 1 sociální pracovník K zabezpečení služby je využíván jeden osobní automobil

Domov pro seniory

Kapacita Domova pro seniory je 44 uživatelů; k dispozici je šest jednolůžkových a 18 dvoulůžkových pokojů a jeden třílůžkový pokoj. V roce 2019 plně naplněna.

Odlehčovací služba

Odlehčovací služba je určena pro 3 klienty. K dispozici je jeden společný pokoj. Průměrná obsazenost lůžek v roce 2019 byla 99,8 %.

Hospodaření organizace v roce 2019 bylo ukončeno s kladným výsledkem hospodaření ve výši 1.310,42 Kč. Celkové náklady organizace za rok 2019 činily 28.733.709,38 Kč, celkové výnosy organizace za rok 2019 činily 28.755.775,80 Kč.

- do výsledku hospodaření byl pozitivně promítnut příjem z dotace JmK pro poskytovatele sociálních služeb dle § 101, ZSS ve výši: 8.116.700 Kč, dotace dle § 105, ZSS ve výši 482.000 Kč pro poskytovatele sociálních služeb.

Finanční hospodaření organizace:

Číslo účtu	Výnosy	Čerpání v Kč
602.1000	Úhrady za stravu - klienti DS	2.289.862,00 Kč
602.1010	Úhrady za stravu - klienti OS	184.616,00 Kč
602.1100	VZP - hrazené výkony z veřejného zdrav. pojištění	803.432,22 Kč
602.3000	Úhrady za služby (základní činnosti) - PS	1.137.817,00 Kč
602.4010	Úhrady za základní činnosti - klienti OS	530.535,00 Kč
602.6000	Úhrady za ubytování - klienti DS	3.025.489,00 Kč
602.6010	Úhrady za ubytování - klienti OS	229.530,00 Kč
603.1000	Výnosy z pronájmu bytů DPS na R. O.	103.548,00Kč
648.1000	Zúčtování fondů	128.040,58 Kč
649.3000	Ostatní výnosy z činnosti-pojistná událost	29194,00 Kč
672.1100	Úhrady za zákl. činností - příspěvky na péči - klienti DS	6.512.008,00 Kč
672.2000	Zřizovatel - provozní příspěvek	5.163.000,00 Kč
672.3400	Rozpuštění inv. transferu Nadace ČEZ	20.004,00 Kč
672.5000	Dotace JmK dle §101, § 105, ZSS	8.598.700,00 Kč
CELKEM		28 755 775,80 Kč
Číslo účtu	Náklady	Čerpání v Kč
501.2000	Čisticí prostředky	250.196,89 Kč
501.2100	Mycí prostředky	26.357,00 Kč
501.2500	Prací prostředky	24.567,91 Kč
501.3000	Kancelářské potřeby	78.110,54 Kč
501.4000	Odborná literatura	5.700,00 Kč
501.5000	Zdravotnický materiál	226.680,02 Kč
501.6000	Drobný hmotný majetek do 3 tis. Kč	28.430,33 Kč
501.6100	Drobný majetek do 3 tis. Kč - spotřební	26.554,00 Kč
501.8000	Materiál na opravu a údržbu	29.863,96 Kč
501.8500	PHM – Š-Fabia	26.345,60 Kč
501.8600	PHM – Š-Fabia + Praktik (DPS)	32.015,60 Kč
501.8650	PHM – ostatní (zahradní technika)	857,00 Kč
501.8700	Materiál pro volnočasovou aktivitu klientů	9.398,00 Kč
501.8900	Materiál - živ. výročí klientů	1.777,00 Kč
501.9000	Spotřeba materiálu – ostatní	25.708,80 Kč
502.1000	EE – spotřeba budova G-centrum	251.640,00 Kč
502.1100	EE – spotřeba budova Pod Strání	93.499,00 Kč
502.3000	Teplo – spotřeba budova G-centrum	305.515,00 Kč
502.4000	Vodné, stočné – spotřeba budova G-centrum	210.120,00 Kč
511.1000	Opravy a udržování – budova Republikánské obrany 13	174.341,51 Kč
511.1100	Opravy a udržování – budova Pod Strání 7	45,00 Kč
511.1200	Opravy a udržování – Š-Fabia	19.833,00 Kč

511.1300	Opravy a udržování – Š-Praktik	9.754,00 Kč
511.2000	Opravy a udržování – servis zahradní technika	11.555,00 Kč
511.3000	Opravy a udržování – ostatní	32.282,00 Kč
512.1000	Cestovné – náklady	13.660,00 Kč
513.1000	Náklady na reprezentaci	13.895,42 Kč
518.1000	Ostatní služby	253.481,76 Kč
518.1010	Bankovní poplatky	19.803,00 Kč
518.1060	Drobný hmotný majetek 1.000 - 7.000 Kč	10.218,18 Kč
518.2000	Telefony, internet	72.949,92 Kč
518.2500	Reklamní služby: videa, polepy apod.	61.619,00 Kč
518.3000	Údržba počítačové sítě + servis	105.583,00 Kč
518.4000	Aktualizace programů – účto, mzdy, IS Cygnus, IS Orion	122.566,01 Kč
518.4100	Účetní poradenství, BOZP	24.170,00 Kč
518.5000	Drobný nehm. majetek do 70 tis. Kč bez oper. evidence	954,57 Kč
518.6000	Drobný nehm. majetek od 7.001 Kč do 60 tis. Kč s oper. evid.	481,35 Kč
518.7000	Poštovné + služby pošty	7.210,00 Kč
518.7200	Odpad – likvidace TKO, pleny, ...	180.334,62 Kč
518.8000	Členské poplatky APSS	13.770,00 Kč
518.8500	Správa budov – TEDOS	9.741,00 Kč
518.8600	Praní prádla (DS, OS)	42.763,05 Kč
518.8700	Stravné – klienti (DS, OS)	2.505.507,00 Kč
518.8800	Produktivní práce žáků GSS Mikulov (SOU)	12.960,00 Kč
521.1000	Platy – mzdové náklady	14.915.858,00 Kč
521.1200	Náhrady za PN z platů	156.629,00 Kč
521.5000	Dohody – mzdové náklady	69.250,00 Kč
524.1000	Zákonné sociální pojištění – odvody	3.721.256,00 Kč
524.2000	Zákonné zdravotní pojištění – odvody	1.345.767,00 Kč
525.1000	Zákonné úrazové pojištění Kooperativa	88.159,00 Kč
527.1000	Tvorba FKSP	301.449,74 Kč
527.1100	Lékařské prohlídky zaměstnanců – vstupní, periodické	12.650,00 Kč
527.1200	Vzdělávání zaměstnanců	134.230,00 Kč
527.1300	OOPP	108.013,20 Kč
538.1000	Ostatní daně a poplatky	17.957,00 Kč
549.1000	Ostatní náklady z činnosti	0,16 Kč
551.1000	Odpisy dlouhodobého majetku	1.454.822,00 Kč
558.1000	Náklady z DDHM 3.001 - 40.000 Kč	1.034.853,24 Kč
569.4000	Pojištění automobilů organizace (zákonné a havarijní)	20.756,00 Kč
CELKEM		28.754.465,38 Kč

Výsledek hospodaření za r. 2019: zlepšený výsledek hospodaření: 1.310,42 Kč

10.2.2. Mikulovská sportovní, příspěvková organizace

Příspěvková organizace zajišťuje provoz a správu sportovní haly.
V rámci doplňkové činnosti zajišťuje provoz ubytovny.

Meziroční vývoj výnosů a nákladů – v tis. Kč

Rok	Náklady	Výnosy
2019	7 451,71	7 697,50
2018	8 183,32	8 296,29
2017	6 168,83	6 804,29
2016	7 802,74	8 076,07
2015	6 207,24	6 374,86
2014	5 786,22	5 935,71
2013	5 752,58	6 221,84
2012	3 810,05	3 750,21
2011	3 800,81	3 827,20
2010	4 381,00	6 664,00

Vybrané účetní ukazatele – r. 2019 v tis. Kč:

Majetek

Majetek celkem	24 394,97
Dlouhodobý hmotný majetek	23 227,36
Pohledávky brutto	162,89
Krátkodobé pohledávky brutto	162,89
Krátkodobé pohledávky netto	162,89
Krátkodobý finanční majetek	1 004,72

Pohledávky

Cizí zdroje celkem	510,95
Krátkodobé závazky	510,95

Náklady r. 2019:

Název položky		
	Hlavní činnost	Hospodářská činnost
NÁKLADY CELKEM	7 325 065,86	126 640,72
Náklady z činnosti	7 325 065,86	126 640,72
Spotřeba materiálu	422 425,77	10 240,00
Spotřeba energie	680 501,31	25 191,72
Spotřeba jiných neskladovatelných dodávek	147 774,31	0,00
Opravy a udržování	1 467 798,00	32 500,00
Cestovné	39 088,00	0,00
Náklady na reprezentaci	24 021,00	0,00
Ostatní služby	1 421 252,03	41 006,00
Mzdové náklady	1 874 217,00	0,00
Zákonné sociální pojištění	593 353,00	0,00
Zákonné sociální náklady	34 295,44	0,00
Jiné sociální náklady	0,00	0,00
Daň silniční	1 350,00	0,00
Jiné daně a poplatky	0,00	17 703,00
Smluvní pokuty a úroky z prodlení	0,00	0,00
Jiné pokuty a penále	100,00	0,00
Ostatní náklady z činnosti	25 230,00	0,00

Výnosy 2019:

Název položky		
	Hlavní činnost	Hospodářská činnost
VÝNOSY CELKEM	7 275 914,00	421 584,00
Výnosy z činnosti	3 875 914,00	421 584,00
Výnosy z prodeje služeb	2 383 730,00	100 600,00
Výnosy z pronájmu	0,00	320 984,00
Výnosy z prodeje materiálu	0,00	0,00
Výnosy z prodeje pozemků	0,00	0,00
Čerpání fondů	1 429 184,00	0,00
Ostatní výnosy z činnosti	63 000,00	0,00
Výnosy z transferů	3 400 000,00	0,00
Výnosy vybraných místních vládních institucí z transferů	3 400 000,00	0,00

Mírně vzrostly výdaje na elektřinu. Výrazně poklesly náklady na opravy. Největší akcí v roce 2019 byla oprava izolace střechy.

Za r. 2019 bylo realizováno 45 sportovních soustředění.

Mobilní ledová plocha byla v provozu 3 měsíce.

V doplňkové činnosti organizace zajišťuje provoz ubytovny a pronájem.

Výsledek hospodaření v hlavní činnosti: ztráta: - 49 151,86 Kč

Výsledek hospodaření z doplňkové činnosti: zisk: 294 943,28 Kč

Celkový hospodářský výsledek za r. 2019 : zisk 245.791,42 Kč

11. Majetková účast města Mikulov v jiných organizacích a společnostech

IČO	Název účetní jednotky (obchodní společnost)	Vliv na řízení a ovládání (vyjádřený v %)	
		Přímý	Nepřímý
A	B	C1	C2
72048841	G-centrum Mikulov-PO	100,00%	0,00%
65804325	Mikulovská sportovní	100,00%	0,00%
49137051	Mateřská škola Mikulov, Habánská 82, okres Břeclav	100,00%	0,00%
70876991	Mateřská škola Mikulov, Pod Strání 6, okres Břeclav, příspěvková organizace	100,00%	0,00%
70262179	Základní škola Mikulov, Valtická 3, okres Břeclav	100,00%	0,00%
70279055	Základní škola Mikulov, Hraničářů 617E, okres Břeclav	100,00%	0,00%
26949962	TEDOS Mikulov, s.r.o.	100,00%	0,00%
27689310	Mikulovská rozvojová, s.r.o.	100,00%	0,00%
49455168	Vodovody a kanalizace Břeclav, a.s.	7,83%	0,00%
18510957	STKO, spol. s r.o.	40,10%	0,00%
70419027	Mikulovsko-DSO	5,55%	0,00%
65338081	Sdružení obcí a měst jižní Moravy	1,47%	0,00%
65992466	Sdružení historických sídel Čech, Moravy a Slezska	0,48%	0,00%
72535041	Mikulovsko-destinační společnost	20,00%	0,00%
63113074	Svaz měst a obcí	0,04%	0,00%
01911996	Asociace měst pro cyklisty	1,75%	0,00%
72064455	Dobrovolný svazek obcí Čistší střední Podvyjí	5,88%	0,00%

12. DOTACE POSKYTNUTÉ Z ROZPOČTU MĚSTA MIKULOV V r. 2019

Přehled poskytnutých dotací:

v tis. Kč

Podpora rozvoje kultury	925
Podpora rozvoje sportu	875
Podpora rozvoje památkové péče	413
Podpora v oblasti sociální péče	640
Individuální dotace	989
Individuální dotace – TIC	1 500
Dotace čerpané celkem za r. 2019	5 342

Přehled dle jednotlivých kategorií příjemců:

Dotace spolkům:	
Spolek přátel Karla Krautgartnera	60 000,00
Fotbalový klub – FC Pálava Mikulov	200 000,00
FRC Mikulov	186 000,00
Jezdecký spolek Mikulov	100 000,00
ČSS, z.s. - sportovně střelecký klub Mikulov	20 000,00
Schmid David	60 000,00
Nadace Jakuba Voráčka	25 000,00
Sdružení rodičů a přátel dětí a školy při Gymnáziu a Střední odborné škole Mikulov	14 000,00
Školní sportovní klub při Základní škole Hraničářů 617 E	50 000,00
Tenisový klub Mikulov, spolek	160 000,00
Krojová chasa Mikulov	30 000,00
Národopisný spolek Pálava	150 000,00
Institut pro trénink pohostinnosti	30 000,00
Divadelní spolek Mikulov	30 000,00
LVHF z.s.	20 000,00
SPOLEK PRO KONVENT	65 000,00
NÁRODY PODYJÍ	50 000,00
Spolek rodičů a přátel dětí a školy ZUŠ Mikulov	10 000,00
Kruh přátel hudby Mikulov OS	35 000,00
Creative Space for You, z.s.	10 000,00
Kytarový festival Mikulov/Guitar Festival Mikulov, z.s.	160 000,00
Virtuosi di Mikulov, z.s.	40 000,00
KARPÍŠKOVÁ VERONIKA	20 000,00
NÁRODY PODYJÍ	20 000,00
Klavírní kurzy Mikulov, o.s.	100 000,00
Sdružení rodičů, přátel dětí a školy při ZŠ Mikulov	10 000,00
Richterová Jana	30 000,00
Fotbalový klub, FC Pálav	500 000,00

"Morava" - spolek příznivců sportovního tance Jižní Moravy, z.s.	30 000,00
Danielová Libuše	15 000,00
STP Mikulov z.s.	50 000,00
Senioři České republiky,z.s. Základní organizace Mikulov	25 000,00
Klub-vojenské historie Pevnost Mikulov	30 000,00
Junák-český skaut, středisko Mikulov, z.s.	40 000,00
Spolek Martina Zacha	35 000,00
Okrašlovací spolek Mikulov	10 000,00
Český radioklub, Radioklub Mikulov OK2KFJ,pobočný spolek	50 000,00
Český svaz chovatelů, ZO	10 000,00
Muzejní spolek v Mikulov	10 000,00
Spolek rodičů,přátel dětí a školy při ZŠ Mikulov	20 000,00
MORAVSKÝ RYBÁŘSKÝ SV AZ,MÍSTNÍ ORGAN	36 000,00
Svaz vinařů České republiky	10 000,00
EKOVÍN	20 000,00
Senioři České republiky, z.s. Základní organizace Mikulov	6 700,00
Mezinárodní centrum slovanské hudby Brno, o.p.s.	5 000,00
Sdružení rodičů a přátel dětí a školy při Gymnáziu a Střední odborné škole Mikulov	10 000,00
TIC Mikulov	1 500 000,00
Klub vojenské historie-Pevnost Mikulov	34 065,00

Dotace FO	
Mgr. Vladimíra Brucháčková Závodná	30 000,00
Dotace právnickým osobám	
Bellato Group s.r.o.	30 000,00
Dotace církev	
Židovská obec Brno	50 000,00
Dotace pro jiné příspěvkové organizace	
Dům dětí a mládeže Mikulov, příspěvková organizace	10 000,00
Regionální muzeum Mikulov	65 000,00
Dům dětí a mládeže Mikulov, příspěvková organizace	20 000,00
Základní umělecká škola M	50 000,00
Dotace ostatním subjektům	
BILICULUM, z.ú.	563 151,00
Diecéz. charita Brno	77 124,00

Sestavila: Ing. Klanicová Ingrid, vedoucí finančního odboru

Ministerstvo financí

FIN 2 - 12 M

VÝKAZ PRO HODNOCENÍ PLNĚNÍ ROZPOČTU

územních samosprávných celků, dobrovolných svazků obcí a regionálních rad

sestavený k 12 / 2019

(v Kč na dvě desetinná místa)

Rok Měsíc IČO

2019 12 00283347

Název a sídlo účetní jednotky: **Město Mikulov**
Náměstí 1
69201 Mikulov

I. ROZPOČTOVÉ PŘÍJMY

Paragraf	Položka	Text	Schválený rozpočet	Rozpočet po změnách	Výsledek od počátku roku	% RS	% RU
a	b		1	2	3		
0000	1111	Daň z příjmů fyzických osob ze záv.čin. a fun.pož.	28 600 000,00	28 600 000,00	30 290 505,13	105,91	105,91
0000	1112	Daň z příjmů fyzických osob ze SVČ	650 000,00	650 000,00	761 639,35	117,18	117,18
0000	1113	Daň z příjmů fyzických osob z kapit. výnosů	2 300 000,00	2 400 000,00	2 569 006,77	111,70	107,04
0000	1121	Daň z příjmů právnických osob	21 500 000,00	21 500 000,00	23 927 694,80	111,29	111,29
0000	1122	Daň z příjmů právnických osob za obce	5 000 000,00	5 910 800,00	5 910 710,00	118,21	100,00
0000	1211	Daň z přidané hodnoty	53 000 000,00	53 000 000,00	53 863 103,83	101,63	101,63
0000	1334	Odvody za odnětí půdy ze zemědělského půdního fond		60 400,00	96 570,01	*****	159,88
0000	1340	Poplatek za provoz, shrom.... a odstr. kom. odpadu	3 600 000,00	3 600 000,00	3 543 337,19	98,43	98,43
0000	1341	Poplatek ze psů	190 000,00	190 000,00	178 468,01	93,93	93,93
0000	1342	Poplatek za lázeňský nebo rekreační pobyt	1 700 000,00	1 700 000,00	1 716 901,00	100,99	100,99
0000	1343	Poplatek za užívání veřejného prostranství	1 350 000,00	1 450 000,00	1 440 133,00	106,68	99,32
0000	1345	Poplatek z ubytovací kapacity	1 600 000,00	1 600 000,00	1 525 257,00	95,33	95,33
0000	1353	Příjmy za zkoušky odbor.způsob.od žad.o řidič.opr.	180 000,00	180 000,00	171 300,00	95,17	95,17
0000	1356	příjmy z vydobývaných prostorů	700 000,00	757 300,00	757 271,00	108,18	100,00
0000	1361	Správní poplatky	5 070 000,00	5 070 000,00	4 006 545,00	79,02	79,02
0000	1381	Daň z hazardních her	25 000 000,00	700 000,00	641 842,19	2,57	91,69
0000	1382	dobíhající odvod z loterii		4 000,00	3 229,32	*****	80,73
0000	1385	sídlené daně z technických her		24 296 000,00	26 456 773,74	*****	108,89
0000	1511	Daň z nemovitých věcí	6 600 000,00	6 600 000,00	6 834 239,79	103,55	103,55
0000	4111	Neinvestiční přijaté transf. z všeob.pokl.správy SR		251 600,00	251 565,00	*****	99,99
0000	4112	Neinv.př.transfery ze SR v rámci souhr.dot.vztahu	19 823 300,00	19 823 300,00	19 823 300,00	100,00	100,00
0000	4116	Ostatní neinv.přijaté transfery ze st. rozpočtu	3 128 000,00	6 865 300,00	6 873 167,20	219,73	100,11
0000	4121	Neinvestiční přijaté transfery od obcí	305 000,00	305 000,00	209 400,00	68,66	68,66
0000	4122	Neinvestiční přijaté transfery od krajů		9 070 700,00	9 070 700,00	*****	100,00
0000	4152	Neinv.přijaté transf.od mez.instit. a někt.CO a PO		108 400,00	108 353,75	*****	99,96
0000	4216	Ostatní invest.přijaté transf.ze státního rozpočtu	9 200 000,00	32 751 500,00	32 185 304,93	349,84	98,27
0000	4222	Investiční přijaté transfery od krajů		240 000,00	240 000,00	*****	100,00
0000	Bez ODPA		189 496 300,00	227 684 300,00	233 456 318,01	123,20	102,54

I. ROZPOČTOVÉ PŘÍJMY

Paragraf	Položka	Text	Schválený rozpočet	Rozpočet po změnách	Výsledek od počátku roku	% RS	% RU
a	b		1	2	3		
2141	2111	Příjmy z poskytování služeb a výrobků		5 000,00	900,00	*****	18,00
	2141	Vnitřní obchod		5 000,00	900,00	*****	18,00
2142	2133	Příjmy z pronájmu movitých věcí	50 000,00	45 000,00		0,00	0,00
	2142	Ubytování a stravování	50 000,00	45 000,00		0,00	0,00
2143	2111	Příjmy z poskytování služeb a výrobků	30 000,00	24 700,00	6 000,00	20,00	24,29
2143	2324	Přijaté nekapitálové příspěvky a náhrady		5 300,00	10 900,00	*****	205,66
2143	2329	Ostatní nedaňové příjmy jinde nezařazené		458 000,00	457 389,67	*****	99,87
	2143	Cestovní ruch	30 000,00	488 000,00	474 289,67	*****	97,19
2169	2212	Sankční platby přijaté od jiných subjektů		75 000,00	94 000,00	*****	125,33
2169	2324	Přijaté nekapitálové příspěvky a náhrady		28 000,00	48 976,81	*****	174,92
	2169	Ostatní správa v prům.,obch.,stav. a službách		103 000,00	142 976,81	*****	138,81
2219	2111	Příjmy z poskytování služeb a výrobků		165 000,00	165 346,05	*****	100,21
	2219	Ostatní záležitosti pozemních komunikací		165 000,00	165 346,05	*****	100,21
2223	2324	Přijaté nekapitálové příspěvky a náhrady		22 000,00	22 000,00	*****	100,00
	2223	Bezpečnost silničního provozu		22 000,00	22 000,00	*****	100,00
2299	2212	Sankční platby přijaté od jiných subjektů	5 600 000,00	5 600 000,00	4 713 042,22	84,16	84,16
2299	2324	Přijaté nekapitálové příspěvky a náhrady	10 000,00	10 000,00		0,00	0,00
	2299	Ostatní záležitosti v dopravě	5 610 000,00	5 610 000,00	4 713 042,22	84,01	84,01
3313	2111	Příjmy z poskytování služeb a výrobků	1 662 000,00	1 662 000,00	1 387 348,50	83,47	83,47
	3313	Film.tvorba,distribuce, kina a shrom.audio archiv.	1 662 000,00	1 662 000,00	1 387 348,50	83,47	83,47
3314	2111	Příjmy z poskytování služeb a výrobků	150 000,00	89 300,00	79 536,00	53,02	89,07
3314	2132	Příjmy z pronájmu ost. nemovit. a jejich částí	50 000,00	50 000,00	10 275,00	20,55	20,55
3314	2324	Přijaté nekapitálové příspěvky a náhrady		60 700,00	60 658,00	*****	99,93
	3314	Činnosti knihovnické	200 000,00	200 000,00	150 469,00	75,23	75,23
3317	2111	Příjmy z poskytování služeb a výrobků		7 000,00	6 050,00	*****	86,43
3317	2321	Přijaté neinvestiční dary		40 000,00	40 000,00	*****	100,00
	3317	Výstavní činnosti v kultuře		47 000,00	46 050,00	*****	97,98
3349	2111	Příjmy z poskytování služeb a výrobků	150 000,00	8 000,00		0,00	0,00
	3349	Ostatní záležitosti sdělovacích prostředků	150 000,00	8 000,00		0,00	0,00
3399	2111	Příjmy z poskytování služeb a výrobků	60 000,00	250 000,00	238 000,00	396,67	95,20
	3399	Ostatní záležitosti kultury,církví a sděl.prostř.	60 000,00	250 000,00	238 000,00	396,67	95,20
3429	2132	Příjmy z pronájmu ost. nemovit. a jejich částí	10 000,00	10 000,00	13 068,00	130,68	130,68
	3429	Ostatní zájmová činnost a rekreace	10 000,00	10 000,00	13 068,00	130,68	130,68
3612	2132	Příjmy z pronájmu ost. nemovit. a jejich částí	18 500 000,00	18 500 000,00	18 301 804,80	98,93	98,93
	3612	Bytové hospodářství	18 500 000,00	18 500 000,00	18 301 804,80	98,93	98,93
3613	2132	Příjmy z pronájmu ost. nemovit. a jejich částí	8 300 000,00	8 247 000,00	8 097 131,83	97,56	98,18
3613	2322	Přijaté pojistné náhrady		53 000,00	52 193,00	*****	98,48
	3613	Nebytové hospodářství	8 300 000,00	8 300 000,00	8 149 324,83	98,18	98,18
3632	2111	Příjmy z poskytování služeb a výrobků	70 000,00	70 000,00	29 674,00	42,39	42,39
	3632	Pohřebnictví	70 000,00	70 000,00	29 674,00	42,39	42,39
3639	2111	Příjmy z poskytování služeb a výrobků			12 300,00	*****	*****
3639	2119	Ostatní příjmy z vlastní činnosti	400 000,00	800 000,00	799 674,88	199,92	99,96
3639	2131	Příjmy z pronájmu pozemků	1 200 000,00	1 200 000,00	1 233 011,60	102,75	102,75
3639	2133	Příjmy z pronájmu movitých věcí	100 000,00	100 000,00	42 900,00	42,90	42,90
3639	3111	Příjmy z prodeje pozemků	800 000,00	1 700 000,00	2 176 074,00	272,01	128,00
3639	3112	Příjmy z prodeje ost. nemovitostí a jejich částí	1 700 000,00	1 722 000,00	1 722 000,00	101,29	100,00

I. ROZPOČTOVÉ PŘÍJMY

Paragraf	Položka	Text	Schválený rozpočet	Rozpočet po změnách	Výsledek od počátku roku	% RS	% RU
a	b		1	2	3		
3639	3113	Příjmy z prodeje ostatního hmotného dlouhodob.maje	100 000,00	100 000,00	3 700,00	3,70	3,70
3639	Komunální služby a územní rozvoj j.n.		4 300 000,00	5 622 000,00	5 989 660,48	139,29	106,54
3721	2324	Přijaté nekapitálové příspěvky a náhrady	50 000,00	50 000,00	42 091,85	84,18	84,18
3721	Sběr a svoz nebezpečných odpadů		50 000,00	50 000,00	42 091,85	84,18	84,18
3725	2324	Přijaté nekapitálové příspěvky a náhrady	1 300 000,00	1 300 000,00	1 293 195,00	99,48	99,48
3725	Využívání a zneškodňování komun.odpadů		1 300 000,00	1 300 000,00	1 293 195,00	99,48	99,48
3745	2321	Přijaté neinvestiční dary		100 000,00	100 000,00	*****	100,00
3745	Péče o vzhled obcí a veřejnou zeleň			100 000,00	100 000,00	*****	100,00
3769	2212	Sankční platby přijaté od jiných subjektů	300 000,00	203 000,00	39 000,00	13,00	19,21
3769	Ostatní správa v ochraně životního prostředí		300 000,00	203 000,00	39 000,00	13,00	19,21
4351	2122	Odvody příspěvkových organizací	700 000,00	700 000,00	700 000,00	100,00	100,00
4351	Osobní asist., peč.služba a podpora samost.bydlení		700 000,00	700 000,00	700 000,00	100,00	100,00
4399	2329	Ostatní nedaňové příjmy jinde nezařazené			525,00	*****	*****
4399	Ostatní záležitosti soc.věcí a politiky zaměstnано				525,00	*****	*****
5311	2212	Sankční platby přijaté od jiných subjektů	2 000 000,00	2 100 000,00	2 390 633,05	119,53	113,84
5311	2322	Přijaté pojistné náhrady		147 200,00	147 186,00	*****	99,99
5311	2324	Přijaté nekapitálové příspěvky a náhrady	250 000,00	234 000,00	117 059,06	46,82	50,03
5311	Bezpečnost a veřejný pořádek		2 250 000,00	2 481 200,00	2 654 878,11	117,99	107,00
6171	2112	Příjmy z prod. zboží (již nakoup. za úč. prodeje)		135 000,00	133 236,20	*****	98,69
6171	2212	Sankční platby přijaté od jiných subjektů		10 000,00	9 000,00	*****	90,00
6171	2324	Přijaté nekapitálové příspěvky a náhrady			707,00	*****	*****
6171	Činnost místní správy			145 000,00	142 943,20	*****	98,58
6310	2141	Příjmy z úroků (část)	3 000,00	3 000,00	2 008,33	66,94	66,94
6310	Obecné příjmy a výdaje z finančních operací		3 000,00	3 000,00	2 008,33	66,94	66,94
6330	4134	Převody z rozpočtových účtů	1 353 000,00	1 353 000,00	75 914 403,00	*****	*****
6330	Převody vlastním fondům v rozpočtech územní úrovně		1 353 000,00	1 353 000,00	75 914 403,00	*****	*****
6399	2329	Ostatní nedaňové příjmy jinde nezařazené			-6 350,00	*****	*****
6399	Ostatní finanční operace				-6 350,00	*****	*****
6409	2329	Ostatní nedaňové příjmy jinde nezařazené			2 782,00	*****	*****
6409	Ostatní činnosti j.n.				2 782,00	*****	*****
ROZPOČTOVÉ PŘÍJMY CELKEM			234 394 300,00	275 126 500,00	354 165 748,86	151,10	128,73

II. ROZPOČTOVÉ VÝDAJE

Paragraf	Položka	Text	Schválený rozpočet	Rozpočet po změnách	Výsledek od počátku roku	% RS	% RU
a	b		1	2	3		
1014	5139	Nákup materiálu j.n.	50 000,00	50 000,00	41 928,00	83,86	83,86
1014	5169	Nákup ostatních služeb	64 000,00	64 000,00	50 770,10	79,33	79,33
1014	Ozdrav.hosp.zvířat,pol.a spec.plod.a svl.vet.péče		114 000,00	114 000,00	92 698,10	81,31	81,31
1036	5169	Nákup ostatních služeb	307 000,00	307 000,00		0,00	0,00
1036	Správa v lesním hospodářství		307 000,00	307 000,00		0,00	0,00
2141	5169	Nákup ostatních služeb			2 456,30	*****	*****
2141	Vnitřní obchod				2 456,30	*****	*****
2142	5154	Elektrická energie		5 000,00	4 988,00	*****	99,76
2142	Ubytování a stravování			5 000,00	4 988,00	*****	99,76
2143	5137	Drobný hmotný dlouhodobý majetek		30 000,00	28 096,00	*****	93,65
2143	5139	Nákup materiálu j.n.	60 000,00	201 000,00	146 491,50	244,15	72,88
2143	5168	Zpracování dat a služby souv. s inf. a kom.technol		45 000,00	37 352,70	*****	83,01
2143	5169	Nákup ostatních služeb	1 530 000,00	1 590 000,00	955 947,62	62,48	60,12
2143	5171	Opravy a udržování		9 000,00	8 736,00	*****	97,07
2143	5221	Neinvestiční transf.obecně prospěšným společnostem	1 600 000,00	1 500 000,00	1 500 000,00	93,75	100,00
2143	5229	Ostatní neinv.transfery nezisk.a podob.organizacím	20 000,00	35 000,00	30 000,00	150,00	85,71
2143	5329	Ostatní neinv.transfery veř.rozp.územní úrovně	375 000,00	375 000,00	373 850,00	99,69	99,69
2143	Cestovní ruch		3 585 000,00	3 785 000,00	3 080 473,82	85,93	81,39
2212	5137	Drobný hmotný dlouhodobý majetek	1 000 000,00	760 000,00	755 484,77	75,55	99,41
2212	5139	Nákup materiálu j.n.			4 285,00	*****	*****
2212	5169	Nákup ostatních služeb	3 950 000,00	4 671 000,00	4 395 264,71	111,27	94,10
2212	5171	Opravy a udržování	1 000 000,00	1 032 000,00	1 037 188,46	103,72	100,50
2212	6121	Budovy, haly a stavby	16 300 000,00	18 680 000,00	8 016 121,97	49,18	42,91
2212	6122	Stroje, přístroje a zařízení		60 000,00	55 618,80	*****	92,70
2212	Silnice		22 250 000,00	25 203 000,00	14 263 963,71	64,11	56,60
2219	5164	Nájemné			937,00	*****	*****
2219	5169	Nákup ostatních služeb	180 000,00	231 000,00	172 729,00	95,96	74,77
2219	5171	Opravy a udržování	2 400 000,00	2 950 000,00	164 540,33	6,86	5,58
2219	6121	Budovy, haly a stavby	10 900 000,00	10 835 000,00	4 485 011,23	41,15	41,39
2219	Ostatní záležitosti pozemních komunikací		13 480 000,00	14 016 000,00	4 823 217,56	35,78	34,41
2223	5139	Nákup materiálu j.n.		1 000,00	223,00	*****	22,30
2223	5169	Nákup ostatních služeb		10 000,00	8 000,00	*****	80,00
2223	5175	Pohoštění		22 300,00	22 187,00	*****	99,49
2223	5194	Věcné dary	50 000,00	16 700,00	16 670,00	33,34	99,82
2223	Bezpečnost silničního provozu		50 000,00	50 000,00	47 080,00	94,16	94,16
2229	5169	Nákup ostatních služeb		63 000,00	62 590,20	*****	99,35
2229	5171	Opravy a udržování	150 000,00	107 000,00	68 733,62	45,82	64,24
2229	Ostatní záležitosti v silniční dopravě		150 000,00	170 000,00	131 323,82	87,55	77,25
2292	5193	Výdaje na dopravní obslužnost	1 155 000,00	1 155 000,00	1 061 797,00	91,93	91,93
2292	IDS JMK		1 155 000,00	1 155 000,00	1 061 797,00	91,93	91,93
2321	5169	Nákup ostatních služeb	250 000,00	426 800,00	374 203,02	149,68	87,68
2321	5171	Opravy a udržování		12 200,00	12 163,20	*****	99,70
2321	6121	Budovy, haly a stavby		471 000,00	470 690,00	*****	99,93
2321	Odvádění a čištění odpadních vod a nakl.s kaly		250 000,00	910 000,00	857 056,22	342,82	94,18
3111	5169	Nákup ostatních služeb		500 000,00	128 888,50	*****	25,78
3111	5171	Opravy a udržování		55 100,00	10 500,00	*****	19,06
3111	5331	Neinvestiční příspěvky zřízeným příspěvkovým organ	3 200 000,00	2 506 000,00	2 506 000,00	78,31	100,00

II. ROZPOČTOVÉ VÝDAJE

Paragraf	Položka	Text	Schválený rozpočet	Rozpočet po změnách	Výsledek od počátku roku	% RS	% RU
a	b		1	2	3		
3111	6121	Budovy, haly a stavby		500 000,00	498 360,00	*****	99,67
3111	6351	Invest. transf.zřízeným příspěvkovým organizacím	440 000,00	134 000,00	134 000,00	30,45	100,00
3111	Mateřské školy		3 640 000,00	3 695 100,00	3 277 748,50	90,05	88,71
3113	5137	Drobný hmotný dlouhodobý majetek		3 349 200,00	3 348 965,17	*****	99,99
3113	5169	Nákup ostatních služeb	26 000,00	210 900,00	184 570,25	709,89	87,52
3113	5171	Opravy a udržování			39 301,00	*****	*****
3113	5172	Programové vybavení		118 600,00	118 442,61	*****	99,87
3113	5175	Pohoštění			22 282,00	*****	*****
3113	5331	Neinvestiční příspěvky zřízeným příspěvkovým organ	8 640 000,00	8 265 000,00	8 300 000,00	96,06	100,42
3113	5336	Neinvest.transfery zřízeným příspěvkovým organizac		1 593 200,00	1 593 132,00	*****	100,00
3113	6111	Programové vybavení			481 694,95	*****	*****
3113	6121	Budovy, haly a stavby	13 100 000,00	13 337 700,00	11 882 049,86	90,70	89,09
3113	6122	Stroje, přístroje a zařízení		1 759 600,00	1 206 485,22	*****	68,57
3113	6351	Invest. transf.zřízeným příspěvkovým organizacím	2 700 000,00	125 000,00	90 000,00	3,33	72,00
3113	Základní školy		24 466 000,00	28 759 200,00	27 266 923,06	111,45	94,81
3299	5222	Neinvestiční transfery spolkům	1 000 000,00			0,00	*****
3299	Ostatní záležitosti vzdělávání		1 000 000,00			0,00	*****
3313	5137	Drobný hmotný dlouhodobý majetek			47 189,00	*****	*****
3313	5138	Nákup zboží (za účelem dalšího prodeje)		19 400,00	19 360,00	*****	99,79
3313	5169	Nákup ostatních služeb	2 400 000,00	2 835 600,00	2 801 725,67	116,74	98,81
3313	5171	Opravy a udržování	250 000,00	498 000,00	480 612,00	192,24	96,51
3313	Film.tvorba,distribuce, kina a shrom.audiov archiv.		2 650 000,00	3 353 000,00	3 348 886,67	126,37	99,88
3314	5011	Platy zaměst. v pr.poměru vyjma zaměst. na služ.m.	1 150 000,00	1 172 000,00	1 171 642,00	101,88	99,97
3314	5021	Ostatní osobní výdaje	50 000,00	50 000,00	53 333,00	106,67	106,67
3314	5031	Povinné poj.na soc.zab.a přisp.na st.pol.zaměstnan	300 000,00	300 000,00	298 406,00	99,47	99,47
3314	5032	Povinné poj.na veřejné zdravotní pojištění	108 000,00	108 000,00	107 825,00	99,84	99,84
3314	5041	Odměny za užití duševního vlastnictví		2 000,00	987,80	*****	49,39
3314	5136	Knihy, učební pomůcky a tisk	250 000,00	277 000,00	274 487,00	109,79	99,09
3314	5137	Drobný hmotný dlouhodobý majetek	50 000,00	427 700,00	425 753,47	851,51	99,54
3314	5139	Nákup materiálu j.n.	70 000,00	140 000,00	104 687,10	149,55	74,78
3314	5151	Studená voda		5 000,00	4 651,00	*****	93,02
3314	5152	Teplo	60 000,00	60 000,00	39 893,00	66,49	66,49
3314	5154	Elektrická energie	40 000,00	40 000,00	36 487,00	91,22	91,22
3314	5161	Poštovní služby		2 000,00	1 260,00	*****	63,00
3314	5162	Služby telekomunikací a radiokomunikací		10 000,00	11 003,32	*****	110,03
3314	5164	Nájemné		2 000,00	2 155,84	*****	107,79
3314	5167	Služby školení a vzdělávání		10 000,00	1 500,00	*****	15,00
3314	5168	Zpracování dat a služby souv. s inf. a kom.technol	20 000,00	24 000,00	23 068,39	115,34	96,12
3314	5169	Nákup ostatních služeb	252 000,00	104 800,00	63 580,14	25,23	60,67
3314	5171	Opravy a udržování		10 000,00	5 154,80	*****	51,55
3314	5172	Programové vybavení		78 100,00	77 274,23	*****	98,94
3314	5173	Cestovné (tuzemské i zahraniční)		15 000,00	14 910,00	*****	99,40
3314	5175	Pohoštění		15 000,00	14 691,00	*****	97,94
3314	5176	Účastnické poplatky na konference			2 460,00	*****	*****
3314	5179	Ostatní nákupy j.n.		15 500,00	15 100,00	*****	97,42
3314	5194	Věcné dary		5 000,00	5 502,00	*****	110,04
3314	5424	Náhrady mezd v době nemoci		17 000,00	16 846,00	*****	99,09

II. ROZPOČTOVÉ VÝDAJE

Paragraf	Položka	Text	Schválený rozpočet	Rozpočet po změnách	Výsledek od počátku roku	% RS	% RU
a	b		1	2	3		
3314	6121	Budovy, haly a stavby	5 500 000,00	5 500 000,00	112 893,00	2,05	2,05
3314	6122	Stroje, přístroje a zařízení	330 000,00	276 700,00	217 630,00	65,95	78,65
3314	6125	Výpočetní technika	560 000,00	173 200,00	177 289,20	31,66	102,36
3314	Činnosti knihovnické		8 740 000,00	8 840 000,00	3 280 470,29	37,53	37,11
3316	5021	Ostatní osobní výdaje	130 000,00	178 000,00	177 660,00	136,66	99,81
3316	5031	Povinné poj.na soc.zab.a přisp.na st.pol.zaměstnan		20 000,00	20 000,00	*****	100,00
3316	5032	Povinné poj.na veřejné zdravotní pojištění		8 000,00	7 258,00	*****	90,73
3316	5169	Nákup ostatních služeb	1 000 000,00	924 000,00	249 496,00	24,95	27,00
3316	Vydavatelská činnost		1 130 000,00	1 130 000,00	454 414,00	40,21	40,21
3317	5041	Odměny za užití duševního vlastnictví		198 000,00	204 111,00	*****	103,09
3317	5137	Drobný hmotný dlouhodobý majetek		41 000,00	10 914,00	*****	26,62
3317	5139	Nákup materiálu j.n.		155 000,00	191 684,00	*****	123,67
3317	5164	Nájemné			18 150,00	*****	*****
3317	5168	Zpracování dat a služby souv. s inf. a kom.technol		10 000,00	9 156,00	*****	91,56
3317	5169	Nákup ostatních služeb	1 573 000,00	1 051 000,00	1 009 012,20	64,15	96,00
3317	5171	Opravy a udržování		28 000,00		*****	0,00
3317	5173	Cestovné (tuzemské i zahraniční)		11 000,00	10 500,00	*****	95,45
3317	5175	Pohoštění		79 000,00	77 763,00	*****	98,43
3317	Výstavní činnosti v kultuře		1 573 000,00	1 573 000,00	1 531 290,20	97,35	97,35
3319	5021	Ostatní osobní výdaje		44 000,00	44 000,00	*****	100,00
3319	5031	Povinné poj.na soc.zab.a přisp.na st.pol.zaměstnan		5 700,00	10 912,00	*****	191,44
3319	5032	Povinné poj.na veřejné zdravotní pojištění			3 960,00	*****	*****
3319	Ostatní záležitosti kultury			49 700,00	58 872,00	*****	118,45
3322	5011	Platy zaměst. v pr.poměru vyjma zaměst. na služ.m.		480 000,00	393 449,54	*****	81,97
3322	5031	Povinné poj.na soc.zab.a přisp.na st.pol.zaměstnan		125 000,00	97 575,48	*****	78,06
3322	5032	Povinné poj.na veřejné zdravotní pojištění		53 000,00	35 410,43	*****	66,81
3322	5169	Nákup ostatních služeb		95 000,00	78 965,32	*****	83,12
3322	5171	Opravy a udržování	520 000,00	520 000,00	37 074,00	7,13	7,13
3322	5222	Neinvestiční transfery spolkům	500 000,00	123 000,00	36 000,00	7,20	29,27
3322	5223	Neinv.transfery církvím a náboženským společnostem		50 000,00	50 000,00	*****	100,00
3322	5362	Platby daní a poplatků státnímu rozpočtu			2 366,00	*****	*****
3322	5493	Účelové neinvestiční transfery fyzickým osobám		327 000,00	327 000,00	*****	100,00
3322	6121	Budovy, haly a stavby	18 000 000,00	3 547 000,00	16 110 914,50	89,51	454,21
3322	6122	Stroje, přístroje a zařízení		13 700 000,00		*****	0,00
3322	Zachování a obnova kulturních památek		19 020 000,00	19 020 000,00	17 168 755,27	90,27	90,27
3349	5139	Nákup materiálu j.n.	860 000,00	860 000,00	757 188,00	88,05	88,05
3349	5168	Zpracování dat a služby souv. s inf. a kom.technol		712 000,00	711 480,00	*****	99,93
3349	5169	Nákup ostatních služeb	712 000,00	6 000,00	65 147,61	9,15	*****
3349	Ostatní záležitosti sdělovacích prostředků		1 572 000,00	1 578 000,00	1 533 815,61	97,57	97,20
3399	5021	Ostatní osobní výdaje	60 000,00		51 030,00	85,05	*****
3399	5136	Knihy, učební pomůcky a tisk		500,00	5 816,00	*****	*****
3399	5139	Nákup materiálu j.n.			29 850,00	*****	*****
3399	5169	Nákup ostatních služeb	4 335 000,00	4 472 800,00	4 383 130,00	101,11	98,00
3399	5171	Opravy a udržování		400 000,00	399 225,00	*****	99,81
3399	5175	Pohoštění			37 829,00	*****	*****
3399	5194	Věcné dary	270 000,00	232 900,00	26 921,00	9,97	11,56

II. ROZPOČTOVÉ VÝDAJE

Paragraf	Položka	Text	Schválený rozpočet	Rozpočet po změnách	Výsledek od počátku roku	% RS	% RU
a	b		1	2	3		
3399	5212	Neinv.transfery nefin.podnik.subjektům-fyz.osobám		30 000,00	30 000,00	*****	100,00
3399	5213	Neinv.transfery nefin.podnik.subjektům-práv.osobám		30 000,00	30 000,00	*****	100,00
3399	5221	Neinvestiční transf.obecně prospěšným společnostem			45 000,00	*****	*****
3399	5222	Neinvestiční transfery spolkům		1 005 000,00	944 065,00	*****	93,94
3399	5339	Neinvestiční transfery cizím příspěvkovým organ.		115 000,00	115 000,00	*****	100,00
3399	5492	Dary obyvatelstvu		30 100,00	35 100,00	*****	116,61
3399	Ostatní záležitosti kultury,církví a sděl.prostř.		4 665 000,00	6 316 300,00	6 132 966,00	131,47	97,10
3412	5137	Drobný hmotný dlouhodobý majetek		68 000,00	67 206,00	*****	98,83
3412	5141	Úroky vlastní		26 000,00	25 876,80	*****	99,53
3412	5163	Služby peněžních ústavů		4 000,00	3 714,00	*****	92,85
3412	5169	Nákup ostatních služeb	160 000,00	400 000,00	82 969,00	51,86	20,74
3412	5171	Opravy a udržování	400 000,00	347 000,00	28 581,82	7,15	8,24
3412	5331	Neinvestiční příspěvky zřízeným příspěvkovým organ	4 000 000,00	3 830 000,00	3 830 000,00	95,75	100,00
3412	6121	Budovy, haly a stavby	34 900 000,00	32 079 000,00	4 330 416,31	12,41	13,50
3412	6122	Stroje, přístroje a zařízení		1 315 000,00	258 331,00	*****	19,64
3412	Sportovní zařízení v majetku obce		39 460 000,00	38 069 000,00	8 627 094,93	21,86	22,66
3419	5175	Pohoštění			2 116,30	*****	*****
3419	5194	Věcné dary	50 000,00	50 000,00		0,00	0,00
3419	5222	Neinvestiční transfery spolkům	2 000 000,00	1 580 000,00	1 435 000,00	71,75	90,82
3419	5339	Neinvestiční transfery cizím příspěvkovým organ.		10 000,00	10 000,00	*****	100,00
3419	Ostatní tělovýchovná činnost		2 050 000,00	1 640 000,00	1 447 116,30	70,59	88,24
3421	5137	Drobný hmotný dlouhodobý majetek		136 000,00	121 067,60	*****	89,02
3421	5139	Nákup materiálu j.n.		3 000,00	2 185,00	*****	72,83
3421	5169	Nákup ostatních služeb	400 000,00	166 000,00	84 140,00	21,04	50,69
3421	5171	Opravy a udržování		32 000,00	31 762,40	*****	99,26
3421	5222	Neinvestiční transfery spolkům		90 000,00	90 000,00	*****	100,00
3421	5339	Neinvestiční transfery cizím příspěvkovým organ.		20 000,00	20 000,00	*****	100,00
3421	6122	Stroje, přístroje a zařízení		63 000,00		*****	0,00
3421	Využití volného času dětí a mládeže		400 000,00	510 000,00	349 155,00	87,29	68,46
3429	5021	Ostatní osobní výdaje		50 000,00	49 840,00	*****	99,68
3429	5137	Drobný hmotný dlouhodobý majetek		60 000,00	79 855,17	*****	133,09
3429	5139	Nákup materiálu j.n.			25 782,79	*****	*****
3429	5151	Studená voda		6 000,00	26 165,00	*****	436,08
3429	5152	Teplo		150 000,00	105 391,00	*****	70,26
3429	5154	Elektrická energie		50 000,00	34 150,00	*****	68,30
3429	5162	Služby telekomunikací a radiokomunikací		3 000,00	4 999,82	*****	166,66
3429	5169	Nákup ostatních služeb	700 000,00	357 000,00	25 476,49	3,64	7,14
3429	5171	Opravy a udržování	180 000,00	44 000,00	67 630,16	37,57	153,70
3429	5222	Neinvestiční transfery spolkům		120 000,00	120 000,00	*****	100,00
3429	6121	Budovy, haly a stavby		160 000,00	155 695,54	*****	97,31
3429	Ostatní zájmová činnost a rekreace		880 000,00	1 000 000,00	694 985,97	78,98	69,50
3612	5137	Drobný hmotný dlouhodobý majetek		12 000,00	12 000,00	*****	100,00
3612	5139	Nákup materiálu j.n.		55 000,00	55 437,43	*****	100,80
3612	5141	Úroky vlastní		24 000,00	14 326,51	*****	59,69
3612	5151	Studená voda		28 000,00	20 820,50	*****	74,36
3612	5152	Teplo			13 641,20	*****	*****
3612	5153	Plyn		15 000,00	35 507,68	*****	236,72
3612	5154	Elektrická energie		115 000,00	114 297,97	*****	99,39
3612	5163	Služby peněžních ústavů		5 000,00	4 800,00	*****	96,00

II. ROZPOČTOVÉ VÝDAJE

Paragraf	Položka	Text	Schválený rozpočet	Rozpočet po změnách	Výsledek od počátku roku	% RS	% RU
a	b		1	2	3		
3612	5166	Konzultační, poradenské a právní služby			7 260,00	*****	*****
3612	5169	Nákup ostatních služeb	100 000,00	150 000,00	266 897,02	266,90	177,93
3612	5171	Opravy a udržování	4 000 000,00	4 945 000,00	4 877 830,00	121,95	98,64
3612	5199	Ostatní výdaje související s neinvestičními nákupy	1 000 000,00	617 000,00	587 584,00	58,76	95,23
3612	6121	Budovy, haly a stavby	17 500 000,00	25 575 000,00	24 980 228,90	142,74	97,67
3612	Bytové hospodářství		22 600 000,00	31 541 000,00	30 990 631,21	137,13	98,26
3613	5151	Studená voda		15 000,00	14 434,00	*****	96,23
3613	5152	Teplo		32 000,00	-7 520,00	*****	-23,50
3613	5153	Plyn		10 000,00	-29 753,95	*****	-297,54
3613	5154	Elektrická energie		180 000,00	176 099,00	*****	97,83
3613	5169	Nákup ostatních služeb	300 000,00	162 000,00	120 062,00	40,02	74,11
3613	5171	Opravy a udržování	5 000 000,00	1 133 000,00	829 415,96	16,59	73,21
3613	6121	Budovy, haly a stavby		1 100 000,00	713 195,72	*****	64,84
3613	6122	Stroje, přístroje a zařízení		900 000,00	896 899,10	*****	99,66
3613	Nebytové hospodářství		5 300 000,00	3 532 000,00	2 712 831,83	51,19	76,81
3631	5154	Elektrická energie	1 500 000,00	1 325 000,00	1 213 050,40	80,87	91,55
3631	5171	Opravy a udržování	420 000,00	420 000,00	190 739,74	45,41	45,41
3631	6121	Budovy, haly a stavby	9 000 000,00	9 700 000,00	9 324 897,54	103,61	96,13
3631	Veřejné osvětlení		10 920 000,00	11 445 000,00	10 728 687,68	98,25	93,74
3632	5151	Studená voda		40 000,00	32 726,00	*****	81,82
3632	5169	Nákup ostatních služeb	420 000,00	380 000,00	182 353,90	43,42	47,99
3632	5171	Opravy a udržování			30 235,00	*****	*****
3632	5192	Poskytnuté náhrady			8 530,56	*****	*****
3632	Pohřebnictví		420 000,00	420 000,00	253 845,46	60,44	60,44
3633	5365	Platby daní a poplatků krajům, obcím a st.fondům		1 000,00	1 000,00	*****	100,00
3633	6121	Budovy, haly a stavby	500 000,00	500 000,00	193 600,00	38,72	38,72
3633	Výstavba a údržba místních inženýrských sítí		500 000,00	501 000,00	194 600,00	38,92	38,84
3635	5169	Nákup ostatních služeb	50 000,00	50 000,00		0,00	0,00
3635	6119	Ostatní nákupy dlouhodobého nehmotného majetku	2 648 000,00	2 648 000,00	1 328 217,00	50,16	50,16
3635	6121	Budovy, haly a stavby		4 500,00	4 500,00	*****	100,00
3635	Územní plánování		2 698 000,00	2 702 500,00	1 332 717,00	49,40	49,31
3636	5166	Konzultační, poradenské a právní služby	100 000,00	95 600,00	1 790,80	1,79	1,87
3636	5168	Zpracování dat a služby souv. s inf. a kom.technol	200 000,00	204 400,00	204 320,60	102,16	99,96
3636	5169	Nákup ostatních služeb		30 000,00	13 552,00	*****	45,17
3636	6121	Budovy, haly a stavby		60 500,00	60 500,00	*****	100,00
3636	Územní rozvoj		300 000,00	390 500,00	280 163,40	93,39	71,74
3639	5122	podlimitní věcná břemena			15 306,00	*****	*****
3639	5151	Studená voda	100 000,00	74 500,00	74 411,00	74,41	99,88
3639	5152	Teplo		15 000,00	12 072,00	*****	80,48
3639	5154	Elektrická energie	30 000,00	24 000,00	23 364,00	77,88	97,35
3639	5164	Nájemné	65 000,00	62 000,00	46 663,00	71,79	75,26
3639	5166	Konzultační, poradenské a právní služby	550 000,00	402 100,00	261 296,00	47,51	64,98
3639	5169	Nákup ostatních služeb	1 800 000,00	2 790 000,00	2 861 197,55	158,96	102,55
3639	5171	Opravy a udržování	1 000 000,00	403 400,00	96 529,18	9,65	23,93
3639	5362	Platby daní a poplatků státnímu rozpočtu			450,00	*****	*****
3639	5901	Nespecifikované rezervy		14 876 700,00		*****	0,00
3639	5909	Ostatní neinvestiční výdaje j.n.		2 000,00	1 680,00	*****	84,00
3639	6121	Budovy, haly a stavby	2 700 000,00	4 112 800,00	3 546 469,00	131,35	86,23
3639	6130	Pozemky	25 160 000,00	21 750 300,00	21 592 261,00	85,82	99,27

II. ROZPOČTOVÉ VÝDAJE

Paragraf	Položka	Text	Schválený rozpočet	Rozpočet po změnách	Výsledek od počátku roku	% RS	% RU
a	b		1	2	3		
3639	6142	Nadlimitní věcná břemena	500 000,00	500 000,00		0,00	0,00
3639	Komunální služby a územní rozvoj j.n.		31 905 000,00	45 012 800,00	28 531 698,73	89,43	63,39
3721	5169	Nákup ostatních služeb		150 000,00	149 243,80	*****	99,50
3721	Sběr a svoz nebezpečných odpadů			150 000,00	149 243,80	*****	99,50
3722	5139	Nákup materiálu j.n.		21 000,00	20 494,00	*****	97,59
3722	5164	Nájemné		150 000,00	141 687,00	*****	94,46
3722	5169	Nákup ostatních služeb	5 000 000,00	3 054 000,00	3 019 499,00	60,39	98,87
3722	6121	Budovy, haly a stavby		50 000,00	45 986,00	*****	91,97
3722	Sběr a svoz komunálních odpadů		5 000 000,00	3 275 000,00	3 227 666,00	64,55	98,55
3723	5164	Nájemné		12 000,00	7 973,00	*****	66,44
3723	5169	Nákup ostatních služeb	1 000 000,00	1 159 000,00	1 158 077,18	115,81	99,92
3723	Sběr a svoz ost.odpadů (jiných než nebez.a komun.)		1 000 000,00	1 171 000,00	1 166 050,18	116,61	99,58
3725	5139	Nákup materiálu j.n.		149 000,00	114 789,06	*****	77,04
3725	5164	Nájemné		405 000,00	404 114,66	*****	99,78
3725	5169	Nákup ostatních služeb	3 000 000,00	3 850 000,00	3 843 551,36	128,12	99,83
3725	Využívání a zneškodňování komun.odpadů		3 000 000,00	4 404 000,00	4 362 455,08	145,42	99,06
3728	5169	Nákup ostatních služeb	30 000,00	30 000,00		0,00	0,00
3728	Monitoring nakládání s odpady		30 000,00	30 000,00		0,00	0,00
3729	5169	Nákup ostatních služeb	500 000,00	500 000,00	206 548,61	41,31	41,31
3729	6121	Budovy, haly a stavby	7 000 000,00	7 000 000,00	6 357 960,17	90,83	90,83
3729	Ostatní nakládání s odpady		7 500 000,00	7 500 000,00	6 564 508,78	87,53	87,53
3744	5162	Služby telekomunikací a radiokomunikací			478,00	*****	*****
3744	5168	Zpracování dat a služby souv. s inf. a kom.technol			25 410,00	*****	*****
3744	5169	Nákup ostatních služeb	40 000,00	50 000,00	9 680,00	24,20	19,36
3744	Protierozní, protilavinová a protipožární ochrana		40 000,00	50 000,00	35 568,00	88,92	71,14
3745	5137	Drobný hmotný dlouhodobý majetek		100 000,00	91 222,79	*****	91,22
3745	5139	Nákup materiálu j.n.		814 000,00	520 095,80	*****	63,89
3745	5169	Nákup ostatních služeb	7 240 000,00	5 671 000,00	4 482 230,35	61,91	79,04
3745	5179	Ostatní nákupy j.n.		5 000,00	2 500,00	*****	50,00
3745	Péče o vzhled obcí a veřejnou zeleň		7 240 000,00	6 590 000,00	5 096 048,94	70,39	77,33
4329	5194	Věcné dary	15 000,00	15 000,00	14 854,00	99,03	99,03
4329	Ostatní sociální péče a pomoc dětem a mládeži		15 000,00	15 000,00	14 854,00	99,03	99,03
4339	5011	Platy zaměst. v pr.poměru vyjma zaměst. na služ.m.	50 000,00	62 900,00	12 890,00	25,78	20,49
4339	5031	Povinné poj.na soc.zab.a přísp.na st.pol.zaměstnan		6 600,00	3 222,00	*****	48,82
4339	5032	Povinné poj.na veřejné zdravotní pojištění			1 160,00	*****	*****
4339	5169	Nákup ostatních služeb	85 000,00	65 500,00	12 100,00	14,24	18,47
4339	5229	Ostatní neinv.transfery nezisk.a podob.organizacím	679 000,00	679 000,00	640 275,00	94,30	94,30
4339	Ostatní sociální péče a pomoc rodině a manželství		814 000,00	814 000,00	669 647,00	82,27	82,27
4351	5331	Neinvestiční příspěvky zřízeným příspěvkovým organ	5 163 000,00	5 163 000,00	5 163 000,00	100,00	100,00
4351	5336	Neinvest.transfery zřízeným příspěvkovým organizac		8 598 700,00	8 598 700,00	*****	100,00
4351	Osobní asist., peč.služba a podpora samost.bydlení		5 163 000,00	13 761 700,00	13 761 700,00	266,54	100,00

II. ROZPOČTOVÉ VÝDAJE

Paragraf	Položka	Text	Schválený rozpočet	Rozpočet po změnách	Výsledek od počátku roku	% RS	% RU
a	b		1	2	3		
4379	5169	Nákup ostatních služeb		60 000,00	43 350,00	*****	72,25
4379	Ostatní služby a činnosti v oblasti soc. prevence			60 000,00	43 350,00	*****	72,25
5212	5137	Drobný hmotný dlouhodobý majetek		20 000,00	24 960,61	*****	124,80
5212	5139	Nákup materiálu j.n.			1 494,00	*****	*****
5212	5162	Služby telekomunikací a radiokomunikací		30 000,00	28 417,00	*****	94,72
5212	5168	Zpracování dat a služby souv. s inf. a kom.technol			1 815,00	*****	*****
5212	5169	Nákup ostatních služeb		20 000,00	800,00	*****	4,00
5212	5175	Pohoštění			7 766,00	*****	*****
5212	Ochrana obyvatelstva			70 000,00	65 252,61	*****	93,22
5213	5903	Rezerva na krizové opatření	100 000,00	100 000,00		0,00	0,00
5213	Krizové opatření		100 000,00	100 000,00		0,00	0,00
5219	5169	Nákup ostatních služeb	70 000,00			0,00	*****
5219	5175	Pohoštění			306,00	*****	*****
5219	Ostatní záležitosti ochrany obyvatelstva		70 000,00		306,00	0,44	*****
5311	5011	Platy zaměst. v pr.poměru vyjma zaměst. na služ.m.	9 030 000,00	9 630 000,00	9 462 864,00	104,79	98,26
5311	5031	Povinné poj.na soc.zab.a přísp.na st.pol.zaměstnan	2 270 000,00	2 270 000,00	2 361 018,00	104,01	104,01
5311	5032	Povinné poj.na veřejné zdravotní pojištění	800 000,00	853 000,00	853 000,00	106,63	100,00
5311	5132	Ochranné pomůcky		18 900,00	1 014,00	*****	5,37
5311	5134	Prádlo, oděv a obuv		327 000,00	270 377,77	*****	82,68
5311	5136	Knihy, učební pomůcky a tisk		1 000,00	468,00	*****	46,80
5311	5137	Drobný hmotný dlouhodobý majetek		600 000,00	298 282,33	*****	49,71
5311	5139	Nákup materiálu j.n.		277 000,00	232 571,22	*****	83,96
5311	5154	Elektrická energie		40 000,00	34 853,21	*****	87,13
5311	5156	Pohonné hmoty a maziva		220 000,00	219 305,13	*****	99,68
5311	5161	Poštovní služby		1 000,00	1 260,00	*****	126,00
5311	5162	Služby telekomunikací a radiokomunikací		25 000,00	21 854,65	*****	87,42
5311	5163	Služby peněžních ústavů		25 000,00	24 635,00	*****	98,54
5311	5167	Služby školení a vzdělávání		87 000,00	86 226,00	*****	99,11
5311	5168	Zpracování dat a služby souv. s inf. a kom.technol	3 500 000,00	1 232 100,00	472 664,24	13,50	38,36
5311	5169	Nákup ostatních služeb	600 000,00	278 000,00	229 084,36	38,18	82,40
5311	5171	Opravy a udržování		370 000,00	368 930,05	*****	99,71
5311	5173	Cestovné (tuzemské i zahraniční)			10 968,00	*****	*****
5311	5175	Pohoštění		88 000,00	84 730,00	*****	96,28
5311	5176	Účastnické poplatky na konference		3 000,00	2 400,00	*****	80,00
5311	5194	Věcné dary	300 000,00	381 000,00	278 938,00	92,98	73,21
5311	5361	Nákup kolků			7 900,00	*****	*****
5311	5362	Platby daní a poplatků státnímu rozpočtu		20 000,00	10 400,00	*****	52,00
5311	5424	Náhrady mezd v době nemoci		50 000,00	30 369,00	*****	60,74
5311	5492	Dary obyvatelstvu			15 000,00	*****	*****
5311	6111	Programové vybavení	320 000,00	320 000,00	403 037,69	125,95	125,95
5311	6121	Budovy, haly a stavby	340 000,00	340 000,00	72 177,00	21,23	21,23
5311	6122	Stroje, přístroje a zařízení	875 000,00	1 058 000,00	1 444 323,15	165,07	136,51
5311	Bezpečnost a veřejný pořádek		18 035 000,00	18 515 000,00	17 298 650,80	95,92	93,43
5519	5319	Ostatní neinv.transfery jiným veřejným rozpočtům	350 000,00	350 000,00	350 000,00	100,00	100,00
5519	Ostatní záležitosti požární ochrany		350 000,00	350 000,00	350 000,00	100,00	100,00
6112	5023	Odměny členů zastupitelstva obcí a krajů	4 814 000,00	4 814 000,00	4 784 512,00	99,39	99,39

II. ROZPOČTOVÉ VÝDAJE

Paragraf	Položka	Text	Schválený rozpočet	Rozpočet po změnách	Výsledek od počátku roku	% RS	% RU
a	b		1	2	3		
6112	5031	Povinné poj.na soc.zab.a přísp.na st.pol.zaměstnan	1 096 000,00	576 000,00	650 365,00	59,34	112,91
6112	5032	Povinné poj.na veřejné zdravotní pojištění		520 000,00	440 934,00	*****	84,80
6112	5136	Knihy, učební pomůcky a tisk		5 000,00	1 460,00	*****	29,20
6112	5137	Drobný hmotný dlouhodobý majetek			6 678,00	*****	*****
6112	5139	Nákup materiálu j.n.			5 900,00	*****	*****
6112	5162	Služby telekomunikací a radiokomunikací		30 000,00	17 398,40	*****	57,99
6112	5164	Nájemné	140 000,00	140 000,00		0,00	0,00
6112	5167	Služby školení a vzdělávání		12 000,00	5 870,00	*****	48,92
6112	5168	Zpracování dat a služby souv. s inf. a kom.technol			356,37	*****	*****
6112	5169	Nákup ostatních služeb	200 000,00	143 000,00	119 478,00	59,74	83,55
6112	5173	Cestovné (tuzemské i zahraniční)		10 000,00	123 014,73	*****	*****
6112	5175	Pohoštění	300 000,00	300 000,00	180 264,68	60,09	60,09
6112	5176	Účastnické poplatky na konference			6 850,00	*****	*****
6112	5179	Ostatní nákupy j.n.	116 000,00	116 000,00	115 000,00	99,14	99,14
6112	5194	Věcné dary			21 869,00	*****	*****
6112	5362	Platby daní a poplatků státnímu rozpočtu			100,00	*****	*****
6112	Zastupitelstva obcí		6 666 000,00	6 666 000,00	6 480 050,18	97,21	97,21
6117	5011	Platy zaměst. v pr.poměru vyjma zaměst. na služ.m.		21 000,00	20 961,00	*****	99,81
6117	5021	Ostatní osobní výdaje		76 700,00	76 700,00	*****	100,00
6117	5031	Povinné poj.na soc.zab.a přísp.na st.pol.zaměstnan		5 300,00	5 243,00	*****	98,92
6117	5032	Povinné poj.na veřejné zdravotní pojištění			1 887,00	*****	*****
6117	5139	Nákup materiálu j.n.		5 000,00	2 111,11	*****	42,22
6117	5156	Pohonné hmoty a maziva		1 100,00	1 036,00	*****	94,18
6117	5161	Poštovní služby		600,00	503,50	*****	83,92
6117	5169	Nákup ostatních služeb		96 700,00	40 033,00	*****	41,40
6117	5173	Cestovné (tuzemské i zahraniční)		6 000,00	82,00	*****	1,37
6117	5175	Pohoštění		5 600,00	5 740,00	*****	102,50
6117	Volby do Evropského parlamentu			218 000,00	154 296,61	*****	70,78
6171	5011	Platy zaměst. v pr.poměru vyjma zaměst. na služ.m.	35 150 000,00	34 852 800,00	34 314 366,98	97,62	98,46
6171	5021	Ostatní osobní výdaje		100 000,00	294 039,00	*****	294,04
6171	5024	Odstupné		176 300,00	176 300,00	*****	100,00
6171	5031	Povinné poj.na soc.zab.a přísp.na st.pol.zaměstnan	11 993 000,00	9 364 200,00	8 640 285,40	72,04	92,27
6171	5032	Povinné poj.na veřejné zdravotní pojištění		3 122 800,00	3 122 173,17	*****	99,98
6171	5038	Povinné pojistné na úrazové pojištění		44 000,00	186 985,00	*****	424,97
6171	5134	Prádlo, oděv a obuv			12 411,00	*****	*****
6171	5136	Knihy, učební pomůcky a tisk	100 000,00	100 000,00	53 473,00	53,47	53,47
6171	5137	Drobný hmotný dlouhodobý majetek	1 140 000,00	1 090 300,00	739 661,17	64,88	67,84
6171	5139	Nákup materiálu j.n.	1 000 000,00	1 000 000,00	813 329,34	81,33	81,33
6171	5151	Studená voda			118 824,00	*****	*****
6171	5152	Teplo			372 419,00	*****	*****
6171	5153	Plyn		2 000,00	1 159,97	*****	58,00
6171	5154	Elektrická energie	1 600 000,00	1 060 000,00	777 506,00	48,59	73,35
6171	5156	Pohonné hmoty a maziva	120 000,00	120 000,00	106 360,45	88,63	88,63
6171	5161	Poštovní služby	1 000 000,00	1 000 000,00	926 750,88	92,68	92,68
6171	5162	Služby telekomunikací a radiokomunikací	300 000,00	300 000,00	303 843,36	101,28	101,28
6171	5163	Služby peněžních ústavů	120 000,00	120 000,00	114 234,32	95,20	95,20
6171	5164	Nájemné	46 000,00	116 000,00	147 976,48	321,69	127,57

II. ROZPOČTOVÉ VÝDAJE

Paragraf	Položka	Text	Schválený rozpočet	Rozpočet po změnách	Výsledek od počátku roku	% RS	% RU
a	b		1	2	3		
6171	5166	Konzultační, poradenské a právní služby	600 000,00	600 000,00	500 655,30	83,44	83,44
6171	5167	Služby školení a vzdělávání	600 000,00	600 000,00	582 229,10	97,04	97,04
6171	5168	Zpracování dat a služby souv. s inf. a kom.technol	2 600 000,00	2 600 000,00	2 701 617,34	103,91	103,91
6171	5169	Nákup ostatních služeb	2 160 000,00	2 324 800,00	1 946 951,25	90,14	83,75
6171	5171	Opravy a udržování	500 000,00	914 000,00	751 110,09	150,22	82,18
6171	5172	Programové vybavení	1 115 000,00	1 115 000,00	75 558,50	6,78	6,78
6171	5173	Cestovné (tuzemské i zahraniční)	210 000,00	210 000,00	233 666,00	111,27	111,27
6171	5175	Pohoštění	80 000,00	81 500,00	39 819,00	49,77	48,86
6171	5176	Účastnické poplatky na konference			15 590,00	*****	*****
6171	5179	Ostatní nákupy j.n.	330 000,00	330 000,00	321 161,00	97,32	97,32
6171	5192	Poskytnuté náhrady	50 000,00	50 000,00	7 161,00	14,32	14,32
6171	5222	Neinvestiční transfery spolkům		6 700,00	6 700,00	*****	100,00
6171	5229	Ostatní neinv.transfery nezisk.a podob.organizacím			17 672,00	*****	*****
6171	5362	Platby daní a poplatků státnímu rozpočtu	50 000,00	50 000,00	20 000,00	40,00	40,00
6171	5365	Platby daní a poplatků krajům, obcím a st.fondům	2 000,00	2 000,00	3 048,00	152,40	152,40
6171	5424	Náhrady mezd v době nemoci	100 000,00	120 900,00	159 243,00	159,24	131,71
6171	5492	Dary obyvatelstvu	100 000,00	100 000,00	61 076,00	61,08	61,08
6171	5499	Ostatní neinvestiční transfery obyvatelstvu	1 245 000,00	1 245 000,00	998 591,89	80,21	80,21
6171	6111	Programové vybavení	550 000,00	550 000,00	716 078,00	130,20	130,20
6171	6121	Budovy, haly a stavby	2 000 000,00	3 000 000,00	1 601 768,96	80,09	53,39
6171	6122	Stroje, přístroje a zařízení	700 000,00	433 000,00		0,00	0,00
6171	6123	Dopravní prostředky	1 100 000,00	1 100 000,00	396 055,00	36,01	36,01
6171	6125	Výpočetní technika		49 700,00	49 610,00	*****	99,82
6171	Činnost místní správy		66 661 000,00	68 051 000,00	62 427 459,95	93,65	91,74
6310	5142	Kursově rozdíly ve výdajích			34 849,82	*****	*****
6310	5163	Služby peněžních ústavů	300 000,00	300 000,00	234 074,86	78,02	78,02
6310	Obecné příjmy a výdaje z finančních operací		300 000,00	300 000,00	268 924,68	89,64	89,64
6320	5163	Služby peněžních ústavů	400 000,00	497 000,00	496 652,00	124,16	99,93
6320	Pojištění funkčně nespecifikované		400 000,00	497 000,00	496 652,00	124,16	99,93
6330	5342	Převody FKSP a sociálního fondu obcí a krajů	1 353 000,00	1 353 000,00	1 914 403,00	141,49	141,49
6330	5345	Převody vlastním rozpočtovým účtům			74 000 000,00	*****	*****
6330	Převody vlastním fondům v rozpočtech územní úrovně		1 353 000,00	1 353 000,00	75 914 403,00	*****	*****
6399	5362	Platby daní a poplatků státnímu rozpočtu	2 000 000,00	2 000 000,00	1 511 959,24	75,60	75,60
6399	5363	Úhrady sankcí jiným rozpočtům			10 717,09	*****	*****
6399	5365	Platby daní a poplatků krajům, obcím a st.fondům	5 000 000,00	5 910 800,00	5 910 710,00	118,21	100,00
6399	Ostatní finanční operace		7 000 000,00	7 910 800,00	7 433 386,33	106,19	93,97
6402	5364	Vratky VRÚÚ transferů poskyt. v minulých rozp.obd.	54 000,00	54 000,00	54 384,81	100,71	100,71
6402	Finanční vypořádání minulých let		54 000,00	54 000,00	54 384,81	100,71	100,71
6409	5363	Úhrady sankcí jiným rozpočtům		54 600,00	54 588,00	*****	99,98
6409	Ostatní činnosti j.n.			54 600,00	54 588,00	*****	99,98
ROZPOČTOVÉ VÝDAJE CELKEM			358 021 000,00	398 753 200,00	380 652 170,39	106,32	95,46

III. FINANCOVÁNÍ - třída 8

Název	Číslo položky/řádku	Schválený rozpočet	Rozpočet po změnách	Výsledek od počátku roku	% RS	% RU
text	r	1	2	3		
Krátkodobé financování z tuzemska						
Krátkodobé vydané dluhopisy (+)	8111				*****	*****
Uhrazené splátky krátkod.vydaných dluhopisů (-)	8112				*****	*****
Krátkodobé přijaté půjčené prostředky (+)	8113				*****	*****
Uhrazené splátky krátkodobých příj.půj.prostř.(-)	8114				*****	*****
Změna stavu krátkodobých prostředků na bankovních účtech kromě účtů stát. fin. aktiv, které tvoří kap. OSFA(+/-)	8115	124 318 700,00	124 318 700,00	27 073 028,65	21,78	21,78
Aktivní krátk.operace řízení likvidity-příjmy (+)	8117				*****	*****
Aktivní krátk.operace řízení likvidity-výdaje (-)	8118				*****	*****
Dlouhodobé financování z tuzemska						
Dlouhodobé vydané dluhopisy (+)	8121				*****	*****
Uhrazené splátky dlouh.vydaných dluhopisů (-)	8122				*****	*****
Dlouhodobé přijaté půjčené prostředky (+)	8123				*****	*****
Uhrazené splátky dlouhodobých příj.půj.prostř.(-)	8124	-692 000,00	-692 000,00	-694 545,49	100,37	100,37
Změna stavu dlouh.prostředků na bank.účtech (+/-)	8125				*****	*****
Aktivní dlouh.operace řízení likvidity-příjmy (+)	8127				*****	*****
Aktivní dlouh.operace řízení likvidity-výdaje (-)	8128				*****	*****
Krátkodobé financování ze zahraničí						
Krátkodobé vydané dluhopisy (+)	8211				*****	*****
Uhrazené splátky krátk.vydaných dluhopisů (-)	8212				*****	*****
Krátkodobé přijaté půjčené prostředky (+)	8213				*****	*****
Uhrazené splátky krátkodobých příj.půj.prostř.(-)	8214				*****	*****
Změna stavu bankovních účtů krátkodobých prostředků ze zahraničí jiných než ze zahranič. dlouhodobých úvěrů (+/-)	8215				*****	*****
Aktivní krátk.operace řízení likvidity-příjmy (+)	8217				*****	*****
Aktivní krátk.operace řízení likvidity-výdaje (-)	8218				*****	*****
Dlouhodobé financování ze zahraničí						
Dlouhodobé vydané dluhopisy (+)	8221				*****	*****
Uhrazené splátky dlouh. vydaných dluhopisů (-)	8222				*****	*****
Dlouhodobé přijaté půjčené prostředky (+)	8223				*****	*****
Uhrazené splátky dlouhodobých příj.půj.prostř.(-)	8224				*****	*****
Změna stavu dlouh.prostředků na bank.účtech (+/-)	8225				*****	*****
Aktivní dlouh.operace řízení likvidity-příjmy (+)	8227				*****	*****
Aktivní dlouh.operace řízení likvidity-výdaje (-)	8228				*****	*****
Opravné položky k peněžním operacím						
Operace z peněžních účtů organizace nemající charakter příjmů a výdajů vládního sektoru (+/-)	8901			107 938,37	*****	*****
Nereal.kurz.rozdíly pohyb.na deviz. účtech (+/-)	8902				*****	*****
Nepřevedené částky vyrovnávající schodek (+/-)	8905				*****	*****

III. FINANCOVÁNÍ - třída 8

Název	Číslo položky/řádku	Schválený rozpočet	Rozpočet po změnách	Výsledek od počátku roku	% RS	% RU
text	r	1	2	3		
FINANCOVÁNÍ (součet za třídu 8)	8000	123 626 700,00	123 626 700,00	26 486 421,53	21,42	21,42

IV. REKAPITULACE PŘÍJMŮ, VÝDAJŮ, FINANCOVÁNÍ A JEJICH KONSOLIDACE

Název	Číslo řádku	Schválený rozpočet	Rozpočet po změnách	Výsledek od počátku roku	% RS	% RU
text	r	41	42	43		
TŘÍDA - DAŇOVÉ PŘÍJMY	4010	157 040 000,00	158 268 500,00	164 694 527,13	104,87	104,06
1						
TŘÍDA - NEDAŇOVÉ PŘÍJMY	4020	40 945 000,00	42 567 200,00	40 893 253,85	99,87	96,07
2						
TŘÍDA - KAPITÁLOVÉ PŘÍJMY	4030	2 600 000,00	3 522 000,00	3 901 774,00	150,07	110,78
3						
TŘÍDA - PŘIJATÉ TRANSFERY	4040	33 809 300,00	70 768 800,00	144 676 193,88	427,92	204,43
4						
PŘÍJMY CELKEM	4050	234 394 300,00	275 126 500,00	354 165 748,86	151,10	128,73
KONSOLIDACE PŘÍJMŮ	4060	1 353 000,00	1 353 000,00	75 914 403,00	*****	*****
v tom položky:						
2223 - Příjmy z finančního vypořádání minulých let mezi krajem a obcemi	4061				*****	*****
2226 - Příjmy z finančního vypořádání minulých let mezi obcemi	4062				*****	*****
2227 - Příjmy z finančního vypořádání minulých let mezi regionální radou a kraji, obcemi a DS	4063				*****	*****
2441 - Splátky půjčených prostředků od obcí	4070				*****	*****
2442 - Splátky půjčených prostředků od krajů	4080				*****	*****
2443 - Splátky půjčených prostředků od region.rad	4081				*****	*****
2449 - Ostatní splátky půjčených prostředků od veřejných rozpočtů územní úrovně	4090				*****	*****
4121 - Neinvestiční přijaté transfery od obcí	4100	305 000,00	305 000,00	209 400,00	68,66	68,66
4122 - Neinvestiční přijaté transfery od krajů	4110		9 070 700,00	9 070 700,00	*****	100,00
4123 - Neinvestiční přijaté transfery od reg. rad	4111				*****	*****
4129 - Ostatní neinvestiční přijaté transfery od rozpočtů územní úrovně	4120				*****	*****
*4133 - Převody z vlastních rezervních fondů	4130				*****	*****
*4134 - Převody z rozpočtových účtů	4140	1 353 000,00	1 353 000,00	75 914 403,00	*****	*****
* 4137 - Převody mezi statutárními městy (hl. m. Prahou) a jejich městskými obvody nebo částmi - příjmy	4145				*****	*****
*4138 - Převody z vlastní pokladny	4146				*****	*****
*4139 - Ostatní převody z vlastních fondů	4150				*****	*****
4221 - Investiční přijaté transfery od obcí	4170				*****	*****
4222 - Investiční přijaté transfery od krajů	4180		240 000,00	240 000,00	*****	100,00
4223 - Investiční přijaté transfery od region.rad	4181				*****	*****
4229 - Ostatní investiční přijaté transfery od rozpočtů územní úrovně	4190				*****	*****
ZJ 024 - Transfery přijaté z území jiného okresu	4191				*****	*****
ZJ 025 - Splátky půjčených prostředků přijatých z území jiného okresu	4192				*****	*****
ZJ 028 - Transfery přijaté z území jiného kraje	4193				*****	*****
ZJ 029 - Splátky půjčených prostředků přijatých z území jiného kraje	4194				*****	*****
PŘÍJMY CELKEM PO KONSOLIDACI	4200	233 041 300,00	273 773 500,00	278 251 345,86	119,40	101,64
TŘÍDA - BĚŽNÉ VÝDAJE	4210	184 398 000,00	215 285 200,00	258 241 204,58	140,05	119,95
5						
TŘÍDA - KAPITÁLOVÉ VÝDAJE	4220	173 623 000,00	183 468 000,00	122 410 965,81	70,50	66,72
6						
VÝDAJE CELKEM	4240	358 021 000,00	398 753 200,00	380 652 170,39	106,32	95,46
KONSOLIDACE VÝDAJŮ	4250	1 353 000,00	1 353 000,00	75 914 403,00	*****	*****
v tom položky:						

IV. REKAPITULACE PŘÍJMŮ, VÝDAJŮ, FINANCOVÁNÍ A JEJICH KONSOLIDACE

Název	Číslo řádku	Schválený rozpočet	Rozpočet po změnách	Výsledek od počátku roku	% RS	% RU
text	r	41	42	43		
5321 - Neinvestiční transfery obcím	4260				*****	*****
5323 - Neinvestiční transfery krajům	4270				*****	*****
5325 - Neinvestiční transfery regionálním radám	4271				*****	*****
5329 - Ostatní neinvestiční transfery veřejným rozp. územní úrovně	4280	375 000,00	375 000,00	373 850,00	99,69	99,69
*5342 - Převody FKSP a sociál.fondu obcí a krajů	4281	1 353 000,00	1 353 000,00	1 914 403,00	141,49	141,49
*5344 - Převody vlastním rezervním fondům úz.rozp.	4290				*****	*****
*5345 - Převody vlastním rozpočtovým účtům	4300			74 000 000,00	*****	*****
* 5347 - Převody mezi statutárními městy (hl. m. Prahou) a jejich městskými obvody nebo částmi - výdaje	4305				*****	*****
*5348 - Převody do vlastní pokladny	4306				*****	*****
*5349 - Ostatní převody vlastním fondům	4310				*****	*****
5366 - Výdaje z finančního vypořádání minulých let mezi krajem a obcemi	4321				*****	*****
5367 - Výdaje z finančního vypořádání minulých let mezi obcemi	4322				*****	*****
5368 - Výdaje z finančního vypořádání minulých let mezi regionální radou a kraji, obcemi a DSO	4323				*****	*****
5641 - Neinvestiční půjčené prostředky obcím	4330				*****	*****
5642 - Neinvestiční půjčené prostředky krajům	4340				*****	*****
5643 - Neinvestiční půjčené prostředky reg.radám	4341				*****	*****
5649 - Ostatní neinvestiční půjčené prostředky veřejným rozp. územní úrovně	4350				*****	*****
6341 - Investiční transfery obcím	4360				*****	*****
6342 - Investiční transfery krajům	4370				*****	*****
6345 - Investiční transfery regionálním radám	4371				*****	*****
6349 - Ostatní investiční transfery veřejným rozpočtům územní úrovně	4380				*****	*****
6441 - Investiční půjčené prostředky obcím	4400				*****	*****
6442 - Investiční půjčené prostředky krajům	4410				*****	*****
6443 - Investiční půjčené prostředky reg. radám	4411				*****	*****
6449 - Ostatní investiční půjčené prostředky veřejným rozpočtům územní úrovně	4420				*****	*****
ZJ 026 - Transfery poskytnuté na území jin. okr.	4421				*****	*****
ZJ 027 - Půjčené prostředky poskytnuté na území jiného okresu	4422				*****	*****
ZJ 035 - Transfery poskytnuté na území jin. kraje	4423				*****	*****
ZJ 036 - Půjčené prostředky poskytnuté na území jiného kraje	4424				*****	*****
VÝDAJE CELKEM PO KONSOLIDACI	4430	356 668 000,00	397 400 200,00	304 737 767,39	85,44	76,68
SALDO PŘÍJMŮ A VÝDAJŮ PO KONSOLIDACI	4440	-123 626 700,00	-123 626 700,00	-26 486 421,53	21,42	21,42
TRÍDA - FINANCOVÁNÍ 8	4450	123 626 700,00	123 626 700,00	26 486 421,53	21,42	21,42
KONSOLIDACE FINANCOVÁNÍ	4460				*****	*****
FINANCOVÁNÍ CELKEM PO KONSOLIDACI	4470	123 626 700,00	123 626 700,00	26 486 421,53	21,42	21,42

IV. REKAPITULACE PŘÍJMŮ, VÝDAJŮ, FINANCOVÁNÍ A JEJICH KONSOLIDACE

Název	Číslo řádku	Schválený rozpočet	Rozpočet po změnách	Výsledek od počátku roku	% RS	% RU
text	r	41	42	43		

VI. STAVY A ZMĚNY NA BANKOVNÍCH ÚČTECH A V POKLADNĚ

Název	Číslo řádku	Počáteční stav k 1. 1.	Stav ke konci vykazovaného období	Změna stavu
text	r	61	62	63
Základní běžný účet ÚSC	6010	125 488 043,43	97 673 437,97	27 814 605,46
Běžné účty fondů ÚSC	6020	268 727,97	1 010 304,78	-741 576,81
Běžné účty celkem	6030	125 756 771,40	98 683 742,75	27 073 028,65
Pokladna	6040			

VII. VYBRANÉ ZÁZNAMOVÉ JEDNOTKY

Název	Číslo řádku	Schválený rozpočet	Rozpočet po změnách	Výsledek od počátku roku	% RS	% RU
text	r	71	72	73		
ZJ 024 - Transfery přijaté z území jiného okresu	7090				*****	*****
v tom položky:						
2226 - Přij. z fin. vypořádání min.let mezi obcemi	7092				*****	*****
4121 - Neinvestiční přijaté transfery od obcí	7100				*****	*****
4129 - Ost.neinv.přij.transfery od rozp.úz.úrovně	7110				*****	*****
4221 - Investiční přijaté transfery od obcí	7120				*****	*****
4229 - Ost.inv.přij.transfery od rozp.úz.úrovně	7130				*****	*****
ZJ 025 - Splátky půjč.prostř.přij.z území j.okresu	7140				*****	*****
v tom položky:						
2441 - Splátky půjčených prostředků od obcí	7150				*****	*****
2449 - Ost.splátky půj.prostř.od veř.roz.úz.úrovně	7160				*****	*****
ZJ 026 - Transfery poskytnuté na území jiného okr.	7170				*****	*****
v tom položky:						
5321 - Neinvestiční transfery obcím	7180				*****	*****
5329 - Ostatní neinv.transfery veř.rozp.úz.úrovně	7190				*****	*****
5367 - Výdaje z fin.vypořádání min.let mezi obcemi	7192				*****	*****
6341 - Investiční transfery obcím	7200				*****	*****
6349 - Ost.inv.transfery veř.rozpočtům územ.úrovně	7210				*****	*****
ZJ 027 - Půjčené prost.posk.na území jiného okresu	7220				*****	*****
v tom položky:						
5641 - Neinvestiční půjčené prostředky obcím	7230				*****	*****
5649 - Ost. neinvest. půjčené prostř. veřej.rozp. územní úrovně	7240				*****	*****
6441 - Investiční půjčené prostředky obcím	7250				*****	*****
6449 - Ost. invest. půjčené prostř. veřej. rozp. územní úrovně	7260				*****	*****
ZJ 028 - Transfery přijaté z území jiného kraje	7290				*****	*****
v tom položky:						
2223 - Přij.z fin.vypoř.min.let mezi krajem a obc.	7291				*****	*****
2226 - Přij. z fin. vypořádání min.let mezi obcemi	7292				*****	*****
4121 - Neinvestiční přijaté transfery od obcí	7300				*****	*****
4122 - Neinvestiční přijaté transfery od krajů	7310				*****	*****
4129 - Ost.neinv.přij.transfery od rozpočtů úz.úr.	7320				*****	*****
4221 - Investiční přijaté transfery od obcí	7330				*****	*****
4222 - Investiční přijaté transfery od krajů	7340				*****	*****
4229 - Ost.inv.přij.transfery od rozpočtů úz.úrov.	7350				*****	*****
ZJ 029 - Splátky půj.prostř.přij.z území j.kraje	7360				*****	*****
v tom položky:						
2441 - Splátky půjčených prostředků od obcí	7370				*****	*****
2442 - Splátky půjčených prostředků od krajů	7380				*****	*****

VII. VYBRANÉ ZÁZNAMOVÉ JEDNOTKY

Název	Číslo řádku	Schválený rozpočet	Rozpočet po změnách	Výsledek od počátku roku	% RS	% RU
text	r	71	72	73		
2449 - Ost. splátky půjčených prostř. od veř. rozp. územ. úrov.	7390				*****	*****
ZJ 035 - Transfery poskyt.na území jiného kraje	7400				*****	*****
v tom položky:						
5321 - Neinvestiční transfery obcím	7410				*****	*****
5323 - Neinvestiční transfery krajům	7420				*****	*****
5329 - Ost.neinvest.transfery veř.rozp.územ.úrovně	7430				*****	*****
5366 - Výd.z fin.vypoř.min.let mezi krajem a obc.	7431				*****	*****
5367 - Výd.z fin.vypoř.min.let mezi obcemi	7432				*****	*****
6341 - Investiční transfery obcím	7440				*****	*****
6342 - Investiční transfery krajům	7450				*****	*****
6349 - Ost.inv.transfery veř.rozpočtům územ.úrovně	7460				*****	*****
ZJ 036 - Půjčené prostř.posk.na území jiného kraje	7470				*****	*****
v tom položky:						
5641 - Neinvestiční půjčené prostředky obcím	7480				*****	*****
5642 - Neinvestiční půjčené prostředky krajům	7490				*****	*****
5649 - Ost. neinvest. půjčené prostř. veř. rozp. územní úrovně	7500				*****	*****
6441 - Investiční půjčené prostředky obcím	7510				*****	*****
6442 - Investiční půjčené prostředky krajům	7520				*****	*****
6449 - Ost. invest. půjčené prostř. veřej. rozp. územní úrovně	7530				*****	*****

IX. PŘIJATÉ TRANSFERY A PŮJČKY ZE STÁTNÍHO ROZPOČTU, STÁTNÍCH FONDŮ A REGIONÁLNÍCH RAD

Účelový znak	Název	Položka	Název	Výsledek od počátku roku
a		b		93
13010		4116	Ostatní neinv.přijaté transfery ze st. rozpočtu	48 000,00
13010	výkon pěstounské péče			48 000,00
13011		4116	Ostatní neinv.přijaté transfery ze st. rozpočtu	2 603 540,00
13011	OSPOD			2 603 540,00
13015		4116	Ostatní neinv.přijaté transfery ze st. rozpočtu	401 170,00
13015	výk.sociální práce			401 170,00
14990		4216	Ostatní invest.přijaté transf.ze státního rozpočtu	350 000,00
14990	dotace-Jmk-MKDS Hamerník			350 000,00
17015		4116	Ostatní neinv.přijaté transfery ze st. rozpočtu	99 878,87
17015				99 878,87
17016		4116	Ostatní neinv.přijaté transfery ze st. rozpočtu	1 704 033,83
17016				1 704 033,83
17051		4116	Ostatní neinv.přijaté transfery ze st. rozpočtu	6 412,50
17051				6 412,50
17508		4216	Ostatní invest.přijaté transf.ze státního rozpočtu	3 543 695,00
17508	podp.a rozv.regionů-opr.kom.Česká			3 543 695,00
17968		4216	Ostatní invest.přijaté transf.ze státního rozpočtu	1 536 317,52
17968				1 536 317,52
17969		4216	Ostatní invest.přijaté transf.ze státního rozpočtu	26 605 292,41
17969				26 605 292,41
33063		4116	Ostatní neinv.přijaté transfery ze st. rozpočtu	1 593 132,00
33063	OPVVV			1 593 132,00
34053		4116	Ostatní neinv.přijaté transfery ze st. rozpočtu	222 000,00
34053	Účelové dotace na rozvoj inf. sítě veřejných knih.			222 000,00
34070		4116	Ostatní neinv.přijaté transfery ze st. rozpočtu	195 000,00
34070	Účelové dotace na kulturní akce (aktivity)			195 000,00
34544		4216	Ostatní invest.přijaté transf.ze státního rozpočtu	150 000,00
34544	Veřejné informační služby knihoven - investice			150 000,00
98018		4111	Neinvestiční přijaté transf.z všeob.pokl.správy SR	33 565,00
98018	SLDB 2021			33 565,00
98348		4111	Neinvestiční přijaté transf.z všeob.pokl.správy SR	218 000,00
98348	Účelové dotace na výdaje spojené s volbami do EP			218 000,00
CELKEM				39 310 037,13

X. TRANSFERY A PŮJČKY POSKYTNUTÉ REGIONÁLNÍMI RADAMI ÚZEMNĚ SAMOSPRAVNÝM CELKŮM, DOBROVOLNÝM SVAZKŮM OBCÍ A REGIONÁLNÍM RADÁM

Účelový znak	Název	Kód územní jednotky	Položka	Název	Výsledek od počátku roku
a		b		c	

103

***** tato část výkazu nemá data *****

XI. Příjmy ze zahraničních zdrojů a související příjmy v členění podle jednotlivých nástrojů a prostorových jednotek

Paragraf	Položka	Text	Nástr. oj	Prostorov. á jednotka	Schválený rozpočet	Rozpočet po změnách	Výsledek od počátku roku	% RS	% RU
a	b		c	d	1	2	3		
0000	4116		103	1		239 000,00	238 969,80	*****	99,99
0000	4116		103	5		1 354 200,00	1 354 162,20	*****	100,00
0000	4116		107	1		99 800,00	99 878,87	*****	100,08
0000	4116		107	5		1 704 200,00	1 704 033,83	*****	99,99
0000	4116		110	1			6 412,50	*****	*****
0000	4116	Ostatní neinv.přijaté transfery ze st. rozpočtu				3 397 200,00	3 403 457,20	*****	100,18
0000	4152		110	5		108 400,00	108 353,75	*****	99,96
0000	4152	Neinv.přijaté transf.od mez.instit. a někt.CO a PO				108 400,00	108 353,75	*****	99,96
0000	4216		107	1		1 536 500,00	1 536 317,52	*****	99,99
0000	4216		107	5		26 605 300,00	26 605 292,41	*****	100,00
0000	4216	Ostatní invest.přijaté transf.ze státního rozpočtu				28 141 800,00	28 141 609,93	*****	100,00
0000	Bez ODPA					31 647 400,00	31 653 420,88	*****	100,02
2143	2329		110	5		458 000,00	457 389,67	*****	99,87
2143	2329	Ostatní nedaňové příjmy jinde nezařazené				458 000,00	457 389,67	*****	99,87
2143	Cestovní ruch					458 000,00	457 389,67	*****	99,87
CELKEM						32 105 400,00	32 110 810,55	*****	100,02

XII. Výdaje spolufinancované ze zahraničních zdrojů a související výdaje v členění podle jednotlivých nástrojů a prostorových

Paragraf	Položka	Text	Nástr. oj	Prostorov. á jednotka	Schválený rozpočet	Rozpočet po změnách	Výsledek od počátku roku	% RS	% RU
a	b		c	d	1	2	3		
3113	5137		107	1		261 300,00	261 219,38	*****	99,97
3113	5137		107	5		1 480 300,00	1 480 243,12	*****	100,00
3113	5137	Drobný hmotný dlouhodobý majetek				1 741 600,00	1 741 462,50	*****	99,99
3113	5169		107	1		26 300,00	26 136,00	*****	99,38
3113	5169		107	5		148 200,00	148 104,00	*****	99,94
3113	5169	Nákup ostatních služeb				174 500,00	174 240,00	*****	99,85
3113	5172		107	1		4 800,00	4 736,33	*****	98,67
3113	5172		107	5		26 900,00	26 839,01	*****	99,77
3113	5172	Programové vybavení				31 700,00	31 575,34	*****	99,61
3113	5336		103	1		239 000,00	238 969,80	*****	99,99
3113	5336		103	5		1 354 200,00	1 354 162,20	*****	100,00
3113	5336	Neinvest.transfery zřízeným příspěvkovým organizac				1 593 200,00	1 593 132,00	*****	100,00
3113	6121		107	1		1 600 000,00	976 296,69	*****	61,02

XII. Výdaje spolufinancované ze zahraničních zdrojů a související výdaje v členění podle jednotlivých nástrojů a prostorových

Paragraf	Položka	Text	Nástr oj	Prostorov á jednotka	Schválený rozpočet	Rozpočet po změnách	Výsledek od počátku roku	% RS	% RU
a	b		c	d	1	2	3		
3113	6121		107	5		4 386 400,00	4 216 698,51	*****	96,13
3113	6121	Budovy, haly a stavby				5 986 400,00	5 192 995,20	*****	86,75
3113	6122		107	1		77 300,00	77 143,53	*****	99,80
3113	6122		107	5		437 200,00	437 146,67	*****	99,99
3113	6122	Stroje, přístroje a zařízení				514 500,00	514 290,20	*****	99,96
3113	Základní školy					10 041 900,00	9 247 695,24	*****	92,09
3322	5011		110	1		80 000,00	59 017,43	*****	73,77
3322	5011		110	5		400 000,00	334 432,11	*****	83,61
3322	5011	Platy zaměst. v pr.poměru vyjma zaměst. na služ.m.				480 000,00	393 449,54	*****	81,97
3322	5031		110	1		25 000,00	14 636,32	*****	58,55
3322	5031		110	5		100 000,00	82 939,16	*****	82,94
3322	5031	Povinné poj.na soc.zab.a přísp.na st.pol.zaměstnan				125 000,00	97 575,48	*****	78,06
3322	5032		110	1		8 000,00	5 311,57	*****	66,39
3322	5032		110	5		45 000,00	30 098,86	*****	66,89
3322	5032	Povinné poj.na veřejné zdravotní pojištění				53 000,00	35 410,43	*****	66,81
3322	5169		110	1		15 000,00	11 844,80	*****	78,97
3322	5169		110	5		80 000,00	67 120,52	*****	83,90
3322	5169	Nákup ostatních služeb				95 000,00	78 965,32	*****	83,12
3322	6121		110	1		2 409 000,00	2 408 914,20	*****	100, 00
3322	6121		110	5			13 650 513,80	*****	*****
3322	6121	Budovy, haly a stavby				2 409 000,00	16 059 428,00	*****	666, 64
3322	6122		110	5		13 700 000,00		*****	0,00
3322	6122	Stroje, přístroje a zařízení				13 700 000,00		*****	0,00
3322	Zachování a obnova kulturních památek					16 862 000,00	16 664 828,77	*****	98,83
3612	6121		107	1		7 938 500,00	7 938 429,93	*****	100, 00
3612	6121		107	5		3 237 800,00	3 237 746,70	*****	100, 00
3612	6121	Budovy, haly a stavby				11 176 300,00	11 176 176,63	*****	100, 00
3612	Bytové hospodářství					11 176 300,00	11 176 176,63	*****	100, 00
3635	6119		107	1		199 400,00	199 232,55	*****	99,92
3635	6119		107	5		1 129 000,00	1 128 984,45	*****	100, 00
3635	6119	Ostatní nákupy dlouhodobého nehmotného majetku				1 328 400,00	1 328 217,00	*****	99,99
3635	Územní plánování					1 328 400,00	1 328 217,00	*****	99,99
CELKEM						39 408 600,00	38 416 917,64	*****	97,48

Odesláno dne:

Razítko:

Podpis vedoucího účetní jednotky:

MĚSTO MIKULOV**Rostislav Košťál**okres Břeclav
(7)

Odpovídající za údaje

Došlo dne:

o rozpočtu:

Ing. Ingrid Klanicovátel.: **519444521**

o skutečnosti: **Naděžda Pešinová**

tel.: **519444535**



ZPRÁVA AUDITORA

o výsledku přezkoumání hospodaření

územního samosprávného celku

Město Mikulov

za období od 1. 1. 2019 do 31. 12. 2019

31. května 2020

I. Všeobecné informace

Územní samosprávný celek, u něhož bylo provedeno přezkoumání hospodaření:

Název:	Město Mikulov
Sídlo:	Náměstí 158/1, 692 01 Mikulov
Identifikační číslo:	00283347
Právní forma:	Územní samosprávný celek
Zpráva auditora je určena:	Zastupitelstvu města Mikulov, Náměstí 158/1, 692 01 Mikulov zastoupené starostou Rostislavem Košťalem
Ověřované období:	1. leden 2019 až 31. prosinec 2019

Kontrolu provedli:

Auditorská společnost:	AUDIT Brno spol. s r.o. Příkop 6, 602 00 Brno Oprávnění KA ČR č. 373
Auditor:	Ing. Vladimír Bobek, oprávnění KA ČR č. 1863 Martin Kassay, MSc., oprávnění KA ČR č. 2488
Asistenti auditora:	Ing. Monika Hrnčiríková
Místo provádění přezkoumání:	Úřad Města Mikulov Náměstí 158/1, 692 01 Mikulov
Období provádění přezkoumání:	srpen 2019, březen 2020
Zahájení kontroly (úkon):	(11. 9. 2019) – Projednání plánu přezkumu s vedoucím finančního odboru Městského úřadu Mikulov
Ukončení kontroly (úkon):	(18. 5. 2020) – Jednání o závěrech přezkumu s vedoucím finančního odboru Městského úřadu Mikulov

Rozdělovník:

Výtisk č. 1 -3:	Město Mikulov
Výtisk č. 4:	AUDIT Brno spol. s r.o.

II. Předmět přezkoumání hospodaření

Provedli jsme přezkoumání hospodaření Města Mikulov, Náměstí 158/1, 692 01 Mikulov za rok 2019 podle zákona č. 93/2009 Sb., o auditorech a o změně některých zákonů, ve znění pozdějších předpisů, auditorského standardu č. 52, dalších relevantních předpisů vydaných Komorou auditorů České republiky, podle ustanovení § 42 zákona č. 128/2000 Sb., o obcích (obecní zřízení), ve znění pozdějších předpisů nebo podle ustanovení § 38 zákona č. 131/2000 Sb., o hlavním městě Praze a podle ustanovení § 10 zákona č. 420/2004 Sb., o přezkoumávání hospodaření územních samosprávných celků a dobrovolných svazků obcí, ve znění pozdějších předpisů (dále jen zákon č. 420/2004 Sb.).

Předmětem přezkoumání jsou podle ustanovení § 2 odst. 1 zákona č. 420/2004 Sb., údaje o ročním hospodaření, tvořící součást závěrečného účtu podle § 17 odst. 2 a 3 zákona č. 250/2000 Sb., o rozpočtových pravidlech územních rozpočtů, ve znění pozdějších předpisů, a to:

- a) plnění příjmů a výdajů rozpočtu včetně peněžních operací, týkajících se rozpočtových prostředků;
- b) finanční operace, týkající se tvorby a použití peněžních fondů;
- c) náklady a výnosy podnikatelské činnosti územního celku;
- d) peněžní operace, týkající se sdružených prostředků vynakládaných na základě smlouvy mezi dvěma nebo více územními celky, anebo na základě smlouvy s jinými právníckými nebo fyzickými osobami;
- e) finanční operace, týkající se cizích zdrojů ve smyslu právních předpisů o účetnictví.
- f) hospodaření a nakládání s prostředky poskytnutými z Národního fondu a s dalšími prostředky ze zahraničí poskytnutými na základě mezinárodních smluv;
- g) vyúčtování a vypořádání finančních vztahů ke státnímu rozpočtu, k rozpočtům krajů, k rozpočtům obcí, k jiným rozpočtům, ke státním fondům a k dalším osobám.

Předmětem přezkoumání v souladu s ustanovením § 2 odst. 2 zákona č. 420/2004 Sb. jsou dále oblasti:

- a) nakládání a hospodaření s majetkem ve vlastnictví územního celku;
- b) nakládání a hospodaření s majetkem státu, s nímž hospodaří územní celek;
- c) zadávání a uskutečňování veřejných zakázek, s výjimkou úkonů a postupů přezkoumaných orgánem dohledu podle zákona č. 137/2006 Sb., o veřejných zakázkách, ve znění pozdějších předpisů;
- d) stav pohledávek a závazků a nakládání s nimi;
- e) ručení za závazky fyzických a právníckých osob;
- f) zastavování movitých a nemovitých věcí ve prospěch třetích osob;
- g) zřizování věcných břemen k majetku územního celku;
- h) účetnictví vedené územním celkem.

III. Hlediska přezkoumání hospodaření

Předmět přezkoumání podle ustanovení § 3 zákona č. 420/2004 Sb. (viz bod II. této zprávy) se ověřuje z hlediska:

- a) dodržování povinností stanovených zvláštními právními předpisy,
- b) souladu hospodaření s finančními prostředky ve srovnání s rozpočtem,
- c) dodržení účelu poskytnuté dotace nebo návratné finanční výpomoci a podmínek jejich použití,
- d) věcné a formální správnosti dokladů o přezkoumávaných operacích.

Právní předpisy použité při přezkoumání hospodaření pokrývající výše uvedená hlediska jsou uvedeny v příloze A, která je nedílnou součástí této zprávy.

IV. Definování odpovědností

Za hospodaření, které bylo předmětem přezkoumání, a za jeho zobrazení v účetních a finančních výkazech je odpovědný statutární orgán Města Mikulov.

Naší úlohou je, na základě provedeného přezkoumání hospodaření, vydat zprávu o výsledku přezkoumání hospodaření. Přezkoumání hospodaření jsme provedli v souladu se zákonem č. 93/2009 Sb., o auditorech a o změně některých zákonů, ve znění pozdějších předpisů, auditorským standardem č. 52 a dalšími relevantními předpisy vydanými Komorou auditorů České republiky a s ustanovením § 2, 3, 10 a 17 odst. 2 zákona č. 420/2004 Sb. V souladu s těmito předpisy jsme povinni dodržovat etické normy a naplánovat a provést přezkoumání hospodaření tak, abychom získali omezenou jistotu, zda hospodaření Města Mikulov je v souladu s hledisky přezkoumání hospodaření (bod III. této zprávy).

V. Rámcový rozsah prací

Za účelem vykonání přezkoumání hospodaření Města Mikulov byly použity postupy ke shromáždění dostatečných a vhodných důkazních informací. Tyto postupy jsou svým rozsahem menší než u zakázky poskytující přiměřenou jistotu a jsou auditorem aplikovány na základě jeho odborného úsudku včetně vyhodnocení rizik významných (materiálních) chyb a nedostatků. Při vyhodnocování těchto rizik auditor bere v úvahu vnitřní kontrolní systém Města Mikulov. Použité postupy zahrnují výběrový způsob šetření a významnost (materialitu) jednotlivých skutečností.

Označení všech dokladů a jiných materiálů využitých při přezkoumání hospodaření územního celku je uvedeno v samostatné příloze, která je nedílnou součástí této zprávy. V rámci přezkoumání hospodaření územního celku činil auditor i další kroky a využíval i další informace, které nejsou součástí tohoto označení.

VI. Závěr zprávy o výsledku přezkoumání hospodaření

A. VYJÁDŘENÍ K SOULADU HOSPODAŘENÍ S HLEDISKY PŘEZKOUMÁNÍ HOSPODAŘENÍ

Na základě námi provedeného přezkoumání hospodaření Města Mikulov jsme nezjistili žádnou skutečnost, která by nás vedla k přesvědčení, že přezkoumávané hospodaření není ve všech významných (materiálních) ohledech v souladu s hledisky přezkoumání hospodaření uvedenými v bodě III. této zprávy.

B. VYJÁDŘENÍ OHLEDNĚ CHYB A NEDOSTATKŮ

Zákon č. 420/2004 Sb., o přezkoumávání hospodaření územních samosprávných celků a dobrovolných svazků obcí, ve znění pozdějších předpisů, který byl přiměřeně aplikován při přezkoumání, abychom ve zprávě uvedli závěr podle ustanovení § 10 odst. 2 písm. d) a odst. 3 citovaného zákona. Toto ustanovení vyžaduje, abychom ve své zprávě o výsledku přezkoumání hospodaření uvedli, zda při přezkoumání hospodaření byly zjištěny chyby a nedostatky a v čem případně spočívaly, a to bez ohledu na jejich významnost (materialitu) a jejich vztah k hospodaření Města Mikulov jako celku.

Při přezkoumání hospodaření územního celku Města Mikulov za rok 2019 jsme nezjistili žádné chyby a nedostatky.

C. UPOZORNĚNÍ NA PŘÍPADNÁ RIZIKA

Na základě zjištění podle ustanovení § 10 odst. 2 písm. b) zákona č. 420/2004 Sb. upozorňujeme na následující případná rizika, která mohou mít negativní dopad na hospodaření územního celku v budoucnosti:

Při přezkoumání hospodaření územního celku Města Mikulov za rok 2019 jsme nezjistili významná rizika, která by mohla mít negativní dopad na hospodaření územního celku v budoucnosti.

Dovolujeme si upozornit na změny spojené s novelou zákona č. 565/1990 Sb. o místních poplatcích (Zákon 278/2019 Sb.) a s tím související novelou vyhlášky č. 323/2002 Sb., o rozpočtové skladbě (Vyhláška 343/2019 Sb.) s datem účinnosti od 1.1.2020, která zahrnuje zejména změnu poplatků týkajících se ubytování a s tím spojené změny v rozpočtové skladbě. Tyto změny mohou vyžadovat úpravu stávajících či vydání nových obecně závazných vyhlášek obce, které jsou vyhrazené v pravomocích zastupitelstva obce.

D. PODÍL POHLEDÁVEK A ZÁVAZKŮ NA ROZPOČTU MĚSTA MIKULOV A PODÍL ZASTAVENÉHO MAJETKU NA CELKOVÉM MAJETKU MĚSTA MIKULOV ZA ROK 2019

<i>Podíl pohledávek na rozpočtu</i>		
A	Vymezení pohledávek	11 243 292,20
B	Vymezení rozpočtových příjmů	278 251 345,86
A / B * 100%	Výpočet podílu pohledávek na rozpočtu	4,04 %

Celková hodnota vymezených dl. pohledávek je 113 913,00 Kč

<i>Podíl závazků na rozpočtu</i>		
C	Vymezení závazků	11 168 098,53
B	Vymezení rozpočtových příjmů	278 251 345,86
C / B * 100%	Výpočet podílu závazků na rozpočtu	4,01 %

Celková hodnota vymezených dl. závazků je 503 884,61 Kč

<i>Podíl zastaveného majetku na celkovém majetku</i>		
D	Vymezení zastaveného majetku	0,00
E	Vymezení majetku pro výpočet ukazatele	1 398 090 285,45
D / E * 100%	Podíl zastaveného majetku na celkovém majetku	0,00 %

E. VYJÁDŘENÍ K POMĚRU DLUHU ÚZEMNÍHO CELKU MĚSTA MIKULOV K POMĚRU JEHO PŘÍJMŮ ZA POSLEDNÍ ČTYŘI ROZPOČTOVÉ ROKY PODLE PRÁVNÍHO PŘEDPISU UPRAVUJÍCÍHO ROZPOČTOVOU ODPOVĚDNOST

Zákon č. 420/2004 Sb. stanoví, abychom v naší zprávě uvedli výrok o tom, že dluh územního celku nepřekročil 60 % průměru jeho příjmů za poslední čtyři rozpočtové roky. V opačném případě jsme povinni uvést, o kolik dluh územního celku překročil průměr jeho příjmů.

Dluh územního celku Města Mikulov nepřekročil 60 % průměru jeho příjmů za poslední čtyři rozpočtové roky.

VII. Další informace

A. STANOVISKO MĚSTA K NÁVRHU ZPRÁVY O VÝSLEDKU PŘEZKOUMÁNÍ HOSPODAŘENÍ

V souladu s ustanovením § 7 odst. 1 písm. f) zákona č. 420/2004 Sb. město nepožaduje přiložení svého stanoviska ke zprávě o výsledku přezkoumání hospodaření.

B. VYDÁNÍ A PROJEDNÁNÍ ZPRÁVY O VÝSLEDKU PŘEZKOUMÁNÍ HOSPODAŘENÍ

Vyhotoveno dne 31. května 2020

Auditorská společnost: AUDIT Brno spol. s r.o.

Oprávnění č. 373

Odpovědný auditor: Ing. Vladimír Bobek



Ing. Vladimír Bobek

auditor



Zpráva projednána se statutárním orgánem Města Mikulov:

Datum:

Podpis:

Přílohy zprávy o výsledku přezkoumání hospodaření

Příloha A

Přehled právních předpisů, jejichž soulad s přezkoumávaným hospodařením byl ověřen.

Příloha B

Příloha obsahující detailní popis zjištěných chyb a nedostatků podle §10 odst. 3 písm. b) a c) zákona č. 420/2004 Sb. a označení dokladů a jiných materiálů, ze kterých jednotlivá zjištění vycházejí.

Příloha C

Stanovisko statutárního orgánu Města Mikulov dle požadavku ustanovení §7 odst. 1 písm. f) zákona č. 420/2004 Sb.

Příloha D

Účetní závěrka, kterou tvoří rozvaha, výkaz zisku a ztráty, příloha účetní závěrky, přehled o peněžních tocích a přehled o změnách vlastního kapitálu.

Příloha E

Výkaz pro hodnocení plnění rozpočtu územních samosprávných celků, dobrovolných svazků obcí a regionálních rad.

Příloha F

Označení všech dokladů a jiných materiálů využitých při přezkoumání hospodaření.

Příloha A

Přehled právních předpisů, jejichž soulad s přezkoumávaným hospodařením byl ověřen.

Při provádění přezkoumání hospodaření auditor posuzuje soulad hospodaření s následujícími právními předpisy popř. jejich vybranými ustanoveními:

- zákonem č. 420/2004 Sb., o přezkoumávání hospodaření územních samosprávných celků a dobrovolných svazků obcí, ve znění pozdějších předpisů,
- vyhláškou č. 5/2014 Sb., o způsobu, termínech a rozsahu údajů předkládaných pro hodnocení plnění státního rozpočtu, rozpočtů státních fondů, rozpočtů územních samosprávných celků, rozpočtů dobrovolných svazků obcí a rozpočtů Regionálních rad regionů soudržnosti, ve znění pozdějších předpisů, která provádí některá ustanovení zákona č. 218/2000 Sb., o rozpočtových pravidlech a změně některých souvisejících zákonů (rozpočtová pravidla), ve znění pozdějších předpisů,
- zákonem č. 23/2017 Sb., o pravidlech rozpočtové odpovědnosti,
- zákonem č. 89/2012 Sb., občanský zákoník,
- zákonem 90/2012 Sb., o obchodních společnostech a družstvech (zákon o obchodních korporacích),
- zákonem č. 262/2006 Sb., zákoník práce,
- zákonem č. 250/2000 Sb., o rozpočtových pravidlech územních rozpočtů, ve znění pozdějších předpisů, a souvisejícími prováděcími právními předpisy:
- vyhláškou č. 323/2002 Sb., o rozpočtové skladbě, ve znění pozdějších předpisů,
- zákonem č. 563/1991 Sb., o účetnictví, ve znění pozdějších předpisů, a souvisejícími prováděcími právními předpisy:
 - vyhláškou č. 410/2009 Sb., kterou se provádějí některá ustanovení zákona č. 563/1991 Sb., o účetnictví, ve znění pozdějších předpisů, pro některé vybrané účetní jednotky,
 - vyhláškou č. 383/2009 Sb., o účetních záznamech v technické formě vybraných účetních jednotek a jejich předávání do centrálního systému účetních informací státu a o požadavcích na technické a smíšené formy účetních záznamů (technická vyhláška o účetních záznamech), ve znění pozdějších předpisů
 - vyhláška č. 270/2010 Sb., o inventarizaci majetku a závazků, ve znění pozdějších předpisů
 - vyhláškou č. 220/2013 Sb., o požadavcích na schvalování účetních závěrek některých vybraných účetních jednotek
 - českými účetními standardy pro některé vybrané účetní jednotky, které vedou účetnictví podle vyhlášky č. 410/2009 Sb.,
- zákonem č. 128/2000 Sb., o obcích, ve znění pozdějších předpisů, ve znění pozdějších předpisů, nebo zákonem č. 131/2000 Sb., o hlavním městě Praze, ve znění pozdějších předpisů,
- zákonem č. 134/2016 Sb., o zadávání veřejných zakázek,
- zákonem č. 243/2000 Sb., o rozpočtovém určení výnosů některých daní územních samosprávných celků a některým státním fondům (zákon o rozpočtovém určení daní), ve znění pozdějších předpisů,

- zákonem č. 248/2000 Sb., o podpoře regionálního rozvoje,
- zákonem č. 320/2001 Sb. o finanční kontrole ve veřejné správě a o změně některých zákonů,
- zákonem č. 340/2015 Sb., o zvláštních podmínkách účinnosti některých smluv, uveřejňování těchto smluv a o registru smluv (zákon o registru smluv),
- nařízením vlády č. 341/2017 Sb. o platových poměrech zaměstnanců ve veřejných službách a správě,
- nařízením vlády č. 318/2017 Sb. o výši odměn členů zastupitelstev územních samosprávných celků.

Příloha B

Příloha obsahující detailní popis zjištěných chyb a nedostatků podle §10 odst. 3 písm. b) a c) zákona č. 420/2004 Sb. a označení dokladů a jiných materiálů, ze kterých jednotlivá zjištění vycházejí.

Při přezkoumání hospodaření územního celku Město Mikulov za rok 2019 jsme nezjistili žádné chyby a nedostatky.

Příloha C

Stanovisko statutárního orgánu Města Mikulov dle požadavku ustanovení §7 odst. 1 písm. f) zákona č. 420/2004 Sb.

V souladu s ustanovením § 7 odst. 1 písm. f) zákona č. 420/2004 Sb. město nepožaduje přiložení svého stanoviska ke zprávě o výsledku přezkoumání hospodaření.

Příloha D

Účetní závěrka, kterou tvoří rozvaha, výkaz zisku a ztráty, příloha účetní závěrky, přehled o peněžních tocích a přehled o změnách vlastního kapitálu.

ROZVAHA

územní samosprávné celky, svazky obcí, regionální rady regionu soudržnosti

(v Kč, s přesností na dvě desetinná místa)

Období: **12 / 2019**IČO: **00283347**Název: **Město Mikulov**NS: **00283347** *Město Mikulov***Sestavená ke dni 31. prosinci 2019****Sídlo účetní jednotky**ulice, č.p. **Náměstí 1**
obec **Mikulov**
PSČ pošta **69201 Mikulov****Místo podnikání**ulice, č.p. **Náměstí 1**
obec **Mikulov**
PSČ pošta **69201 Mikulov****Údaje o organizaci**identifikační číslo **00283347**
právní forma **obec**
zřizovatel **zákon č.1/1993 Sb., Ústava ČR a zákon č. 128/2000****Předmět podnikání**hlavní činnost
vedlejší činnost
CZ-NACE **000000****Kontaktní údaje**telefon **519 444 555**
fax
e-mail
WWW stránky**Razítko účetní jednotky****MĚSTO MIKULOV**
okres Břeclav
()**Osoba odpovědná za účetnictví****Naděžda Pešinová**

Podpisový záznam

Statutární orgán**Rostislav Košťál**

Podpisový záznam

Okamžik sestavení (datum, čas): **14.04.2020, 12:01:58**

Číslo položky	Název položky	Syntetický účet	Období			Minulé
			Běžné			
			Brutto	Korekce	Netto	
			1	2	3	4

AKTIVA CELKEM**1 555 864 181,84 321 862 547,33 1 234 001 634,51 1 156 881 705,17****A Stálá aktiva****1 398 090 285,45 309 385 556,45 1 088 704 729,00 981 607 858,25****I. Dlouhodobý nehmotný majetek****18 738 613,27 12 050 625,33 6 687 987,94 4 377 458,89**

1. Nehmotné výsledky výzkumu a vývoje	01				
	2				
2. Software	01	9 791 934,29	7 310 952,52	2 480 981,77	1 498 773,59
	3				
3. Ocenitelná práva	01	5 688,00	5 688,00		
	4				
4. Povolenky na emise a preferenční limity	01				
	5				
5. Drobný dlouhodobý nehmotný majetek	01	3 364 098,81	3 364 098,81		
	8				

Číslo položky Název položky	Syntetický účet	Období			Minulé
		Běžné			
		Brutto	Korekce	Netto	
		1	2	3	4
6. Ostatní dlouhodobý nehmotný majetek	01 9	2 268 227,90	1 369 886,00	898 341,90	1 028 796,90
7. Nedokončený dlouhodobý nehmotný majetek	04 1	3 308 664,27		3 308 664,27	1 849 888,40
8. Poskytnuté zálohy na dlouhodobý nehmotný majetek	05 1				
9. Dlouhodobý nehmotný majetek určený k prodeji	03 5				
II. Dlouhodobý hmotný majetek		1 278 031 196,58	296 831 077,89	981 200 118,69	876 413 776,99
1. Pozemky	03 1	75 273 861,55		75 273 861,55	53 681 647,37
2. Kulturní předměty	03 2	46 848 971,00		46 848 971,00	44 888 971,00
3. Stavby	02 1	924 372 535,24	233 767 600,11	690 604 935,13	612 166 878,23
4. Samostatné hmotné movité věci a soubory hmotných movitých věcí	02 2	55 639 005,63	30 791 412,84	24 847 592,79	22 425 313,82
5. Pěstitelské celky trvalých porostů	02 5				
6. Drobný dlouhodobý hmotný majetek	02 8	29 546 677,94	29 546 677,94		
7. Ostatní dlouhodobý hmotný majetek	02 9	2 793 611,00	2 607 371,00	186 240,00	744 960,00
8. Nedokončený dlouhodobý hmotný majetek	04 2	143 469 649,22	118 016,00	143 351 633,22	142 419 121,57
9. Poskytnuté zálohy na dlouhodobý hmotný majetek	05 2	86 885,00		86 885,00	86 885,00
10. Dlouhodobý hmotný majetek určený k prodeji	03 6				
III Dlouhodobý finanční majetek		100 864 592,60	161 883,23	100 702 709,37	100 702 709,37
1. Majetkové účasti v osobách s rozhodujícím vlivem	06 1	12 666 000,00		12 666 000,00	12 666 000,00
2. Majetkové účasti v osobách s podstatným vlivem	06 2				
3. Dluhové cenné papíry držené do splatnosti	06 3				
4. Dlouhodobé půjčky	06 7				
5. Termínované vklady dlouhodobé	06 8				
6. Ostatní dlouhodobý finanční majetek	06 9	88 198 592,60	161 883,23	88 036 709,37	88 036 709,37
7. Pořizovaný dlouhodobý finanční majetek	04 3				
8. Poskytnuté zálohy na dlouhodobý finanční majetek	05 3				
I Dlouhodobé pohledávky		455 883,00	341 970,00	113 913,00	113 913,00
1. Poskytnuté návratné finanční výpomoci dlouhodobé	46 2				
2. Dlouhodobé pohledávky z postoupených úvěrů	46 4				
3. Dlouhodobé poskytnuté zálohy	46 5				
4. Dlouhodobé pohledávky z ručení	46 6				
5. Ostatní dlouhodobé pohledávky	46 9	455 883,00	341 970,00	113 913,00	113 913,00
6. Dlouhodobé poskytnuté zálohy na transfery	47 1				
B Oběžná aktiva		157 773 896,39	12 476 990,88	145 296 905,51	175 273 846,92



Číslo položky Název položky	Syntetický účet	Období			Minulé
		Běžné			
		Brutto	Korekce	Netto	
		1	2	3	4
I. Zásoby		2 721 529,91		2 721 529,91	2 889 672,09
1. Pořízení materiálu	11 1				
2. Materiál na skladě	11 2	1 793 227,11		1 793 227,11	1 658 073,09
3. Materiál na cestě	11 9				
4. Nedokončená výroba	12 1				
5. Polotovary vlastní výroby	12 2				
6. Výrobky	12 3	928 302,80		928 302,80	1 231 599,00
7. Pořízení zboží	13 1				
8. Zboží na skladě	13 2				
9. Zboží na cestě	13 8				
10. Ostatní zásoby	13 9				
II. Krátkodobé pohledávky		56 357 573,73	12 476 990,88	43 880 582,85	46 617 703,43
1. Odběratelé	31 1	9 926 589,29	2 689 338,12	7 237 251,17	8 724 846,80
2. Směnky k inkasu	31 2				
3. Pohledávky za eskontované cenné papíry	31 3				
4. Krátkodobé poskytnuté zálohy	31 4	1 184 312,80		1 184 312,80	1 221 052,80
5. Jiné pohledávky z hlavní činnosti	31 5	12 019 346,29	9 172 467,82	2 846 878,47	3 085 679,60
6. Poskytnuté návratné finanční výpomoci krátkodobé	31 6				
7. Krátkodobé pohledávky z postoupených úvěrů	31 7				
8. Pohledávky z přerozdělených daní	31 9				
9. Pohledávky za zaměstnanci	33 5	79 031,50		79 031,50	116 211,28
10. Sociální zabezpečení	33 6				
11. Zdravotní pojištění	33 7				
12. Důchodové spoření	33 8				
13. Daň z příjmů	34 1				
14. Ostatní daně, poplatky a jiná obdobná peněžitá plnění	34 2				
15. Daň z přidané hodnoty	34 3				
16. Pohledávky za osobami mimo vybrané vládní instituce	34 4				
17. Pohledávky za vybranými ústředními vládními institucemi	34 6				8 280 733,37
18. Pohledávky za vybranými místními vládními institucemi	34 8	6 900,00		6 900,00	5 700,00
23. Krátkodobé pohledávky z ručení	36 1	519 427,94	519 427,94		
24. Pevné termínové operace a opce	36 3				
25. Pohledávky z neukončených finančních operací	36 9				

Číslo položk y	Název položky	Synteti cký účet	Období			Minulé
			Běžné			
			Brutto	Korekce	Netto	
			1	2	3	4
26.	Pohledávky z finančního zajištění	36 5				
27.	Pohledávky z vydaných dluhopisů	36 7				
28.	Krátkodobé poskytnuté zálohy na transfery	37 3	9 894 070,00		9 894 070,00	7 331 636,00
29.	Krátkodobé zprostředkování transferů	37 5	14 500,00		14 500,00	
30.	Náklady příštích období	38 1	235 141,00		235 141,00	207 419,50
31.	Příjmy příštích období	38 5				
32.	Dohadné účty aktivní	38 8	21 423 179,85		21 423 179,85	17 180 287,67
33.	Ostatní krátkodobé pohledávky	37 7	1 055 075,06	95 757,00	959 318,06	464 136,41
III	Krátkodobý finanční majetek		98 694 792,75		98 694 792,75	125 766 471,40
1.	Majetkové cenné papíry k obchodování	25 1				
2.	Dluhové cenné papíry k obchodování	25 3				
3.	Jiné cenné papíry	25 6				
4.	Termínované vklady krátkodobé	24 4				
5.	Jiné běžné účty	24 5				
9.	Běžný účet	24 1				
11.	Základní běžný účet územních samosprávných celků	23 1	97 673 437,97		97 673 437,97	125 488 043,43
12.	Běžné účty fondů územních samosprávných celků	23 6	1 010 304,78		1 010 304,78	268 727,97
15.	Ceniny	26 3	4 000,00		4 000,00	9 000,00
16.	Peníze na cestě	26 2	7 050,00		7 050,00	700,00
17.	Pokladna	26 1				



Číslo položky	Název položky	Syntetický účet	Období	
			Běžné 1	Minulé 2
PASIVA CELKEM			1 234 001 634,51	1 156 881 705,17
C	Vlastní kapitál		1 201 989 657,73	1 124 021 254,61
I.	Jmění účetní jednotky a upravující položky		857 726 046,36	824 342 923,20
1.	Jmění účetní jednotky	40 1	854 178 920,16	850 554 988,58
3.	Transfery na pořízení dlouhodobého majetku	40 3	208 403 434,92	178 644 243,34
4.	Kurzové rozdíly	40 5		
5.	Oceňovací rozdíly při prvotním použití metody	40 6	-209 017 401,83	-209 017 401,83
6.	Jiné oceňovací rozdíly	40 7		
7.	Opravy předcházejících účetních období	40 8	4 161 093,11	4 161 093,11
II.	Fondy účetní jednotky		929 356,68	307 478,65
6.	Ostatní fondy	41 9	929 356,68	307 478,65
III	Výsledek hospodaření		343 334 254,69	299 370 852,76
1.	Výsledek hospodaření běžného účetního období		43 963 401,93	50 072 951,07
2.	Výsledek hospodaření ve schvalovacím řízení	43 1		
3.	Výsledek hospodaření předcházejících účetních období	43 2	299 370 852,76	249 297 901,69
D	Cizí zdroje		32 011 976,78	32 860 450,56
I.	Rezervy			
1.	Rezervy	44 1		
II.	Dlouhodobé závazky		2 047 216,86	2 569 477,10
1.	Dlouhodobé úvěry	45 1	503 884,61	1 198 430,10
2.	Přijaté návratné finanční výpomoci dlouhodobé	45 2		
3.	Dlouhodobé závazky z vydaných dluhopisů	45 3		
4.	Dlouhodobé přijaté zálohy	45 5	1 428 566,00	1 371 047,00
5.	Dlouhodobé závazky z ručení	45 6		
6.	Dlouhodobé směnky k úhradě	45 7		
7.	Ostatní dlouhodobé závazky	45 9		
8.	Dlouhodobé přijaté zálohy na transfery	47 2	114 766,25	
III	Krátkodobé závazky		29 964 759,92	30 290 973,46
1.	Krátkodobé úvěry	28 1		
2.	Eskontované krátkodobé dluhopisy (směnky)	28 2		
3.	Krátkodobé závazky z vydaných dluhopisů	28 3		
4.	Jiné krátkodobé půjčky	28 9		
5.	Dodavatelé	32 1	4 575 143,19	5 616 547,73
6.	Směnky k úhradě	32 2		

Číslo položky Název položky	Syntetický účet	Období	
		Běžné 1	Minulé 2
7. Krátkodobé přijaté zálohy	32 4	237 900,00	87 100,00
8. Závazky z dělené správy	32 5		
9. Přijaté návratné finanční výpomoci krátkodobé	32 6		
10. Zaměstnanci	33 1	2 950 611,00	2 438 749,00
11. Jiné závazky vůči zaměstnancům	33 3	64 096,00	56 041,00
12. Sociální zabezpečení	33 6	1 157 432,00	982 583,00
13. Zdravotního pojištění	33 7	525 433,00	433 006,00
14. Důchodové spoření	33 8		
15. Daň z příjmů	34 1	4 900 000,00	5 500 000,00
16. Ostatní daně, poplatky a jiná obdobná peněžitá plnění	34 2	530 607,00	417 687,00
17. Daň z přidané hodnoty	34 3	338 191,47	378 422,47
18. Závazky k osobám mimo vybrané vládní instituce	34 5		
19. Závazky k vybraným ústředním vládním institucím	34 7		
20. Závazky k vybraným místním vládním institucím	34 9		
27. Krátkodobé závazky z ručení	36 2		
28. Pevné termínové operace a opce	36 3		
29. Závazky z neukončených finančních operací	36 4		
30. Závazky z finančního zajištění	36 6		
31. Závazky z upsaných nesplacených cenných papírů a podílů	36 8		
32. Krátkodobé přijaté zálohy na transfery	37 4	5 814 187,00	5 586 477,00
33. Krátkodobé zprostředkování transferů	37 5		
35. Výdaje příštích období	38 3		
36. Výnosy příštích období	38 4		
37. Dohadné účty pasivní	38 9	8 348 459,00	8 323 062,00
38. Ostatní krátkodobé závazky	37 8	522 700,26	471 298,26

* Konec sestavy *



VÝKAZ ZISKU A ZTRÁTY

územní samosprávné celky, svazky obcí, regionální rady regionu soudržnosti

(v Kč, s přesností na dvě desetinná místa)

Období: **12 / 2019**IČO: **00283347**Název: **Město Mikulov**NS: **00283347 Město Mikulov****Sestavená ke dni 31. prosinci 2019****Sídlo účetní jednotky**ulice, č.p. **Náměstí 1**
obec **Mikulov**
PSČ pošta **69201 Mikulov****Místo podnikání**ulice, č.p. **Náměstí 1**
obec **Mikulov**
PSČ pošta **69201 Mikulov****Údaje o organizaci**identifikační číslo **00283347**
právní forma **obec**
zřizovatel **zákon č.1/1993 Sb., Ústava ČR a zákon č. 128/2000****Předmět podnikání**hlavní činnost
vedlejší činnost
CZ-NACE **000000****Kontaktní údaje**telefon **519 444 555**
fax
e-mail
WWW stránky**Razítko účetní jednotky****MĚSTO MIKULOV**okres Břeclav
(7)**Osoba odpovědná za účetnictví****Naděžda Pešinová**

Podpisový záznam

Statutární orgán**Rostislav Košťál**

Podpisový záznam

Okamžik sestavení (datum, čas): 14.04.2020, 12:03:19

Číslo položky	Název položky	Syntetický účet	Běžné období		Minulé období	
			Hlavní činnost	Hospodářská činnost	Hlavní činnost	Hospodářská činnost
			1	2	3	4

NÁKLADY CELKEM**214 231 388,17****200 145 735,13**

I. Náklady z činnosti		184 527 744,34	162 375 008,57
1. Spotřeba materiálu	50	4 747 144,79	5 901 126,73
	1		
2. Spotřeba energie	50	4 089 347,93	2 808 550,77
	2		
3. Spotřeba jiných neskladovatelných dodávek	50		
	3		
4. Prodané zboží	50	164 903,87	60 401,00
	4		
5. Aktivace dlouhodobého majetku	50		
	6		
6. Aktivace oběžného majetku	50		
	7		
7. Změna stavu zásob vlastní výroby	50	131 460,20	-1 292 000,00
	8		

Číslo položky	Název položky	Syntetický účet	Běžné období		Minulé období	
			Hlavní činnost	Hospodářská činnost	Hlavní činnost	Hospodářská činnost
			1	2	3	4
8.	Opravy a udržování	51	9 640 944,78		12 375 253,16	
		1				
9.	Cestovné	51	336 160,90		383 707,97	
		2				
10.	Náklady na reprezentaci	51	272 149,51		64 995,00	
		3				
11.	Aktivace vnitroorganizačních služeb	51				
		6				
12.	Ostatní služby	51	40 927 453,16		38 382 053,86	
		8				
13.	Mzdové náklady	52	52 375 639,00		46 119 170,00	
		1				
14.	Zákonné sociální pojištění	52	16 866 054,00		14 855 841,00	
		4				
15.	Jiné sociální pojištění	52	195 319,00		173 901,00	
		5				
16.	Zákonné sociální náklady	52	905 245,80		660 396,40	
		7				
17.	Jiné sociální náklady	52	1 113 430,64		897 756,73	
		8				
18.	Daň silniční	53				
		1				
19.	Daň z nemovitostí	53				
		2				
20.	Jiné daně a poplatky	53	47 216,00		459 011,00	
		8				
22.	Smluvní pokuty a úroky z prodlení	54	200,00			
		1				
23.	Jiné pokuty a penále	54	10 717,09		15 000,00	
		2				
24.	Dary a jiná bezúplatná předání	54	436 072,38		566 720,09	
		3				
25.	Prodaný materiál	54				
		4				
26.	Manka a škody	54				
		7				
27.	Tvorba fondů	54	1 914 450,27		668 952,51	
		8				
28.	Odpisy dlouhodobého majetku	55	24 243 565,11		18 733 888,18	
		1				
29.	Prodaný dlouhodobý nehmotný majetek	55				
		2				
30.	Prodaný dlouhodobý hmotný majetek	55	609 503,12		95 770,00	
		3				
31.	Prodané pozemky	55	32 315,40		65 704,80	
		4				
32.	Tvorba a zúčtování rezerv	55				
		5				
33.	Tvorba a zúčtování opravných položek	55	-592 397,28		1 533 594,22	
		6				
34.	Náklady z vyřazených pohledávek	55	19 007 915,00		15 116 988,00	
		7				
35.	Náklady z drobného dlouhodobého majetku	55	5 997 810,67		2 618 416,75	
		8				
36.	Ostatní náklady z činnosti	54	1 055 123,00		1 109 809,40	
		9				
II.	Finanční náklady		76 861,83		65 223,56	
1.	Prodané cenné papíry a podíly	56				
		1				
2.	Úroky	56	40 203,31		63 200,01	
		2				
3.	Kurzové ztráty	56	36 657,52		2 018,55	
		3				
4.	Náklady z přecenění reálnou hodnotou	56				
		4				



Číslo položky	Název položky	Syntetický účet	Běžné období		Minulé období	
			Hlavní činnost	Hospodářská činnost	Hlavní činnost	Hospodářská činnost
			1	2	3	4
5.	Ostatní finanční náklady	56 9		1,00		5,00
III	Náklady na transfery			24 316 072,00		31 624 793,00
2.	Náklady vybraných místních vládních institucí na transfery	57 2		24 316 072,00		31 624 793,00
V	Daň z příjmů			5 310 710,00		6 080 710,00
1.	Daň z příjmů	59 1		5 310 710,00		6 080 710,00
2.	Dodatečné odvody daně z příjmů	59 5				
VÝNOSY CELKEM				258 194 790,10		250 218 686,20
I.	Výnosy z činnosti			73 741 575,01		75 557 461,63
1.	Výnosy z prodeje vlastních výrobků	60 1				
2.	Výnosy z prodeje služeb	60 2		2 561 471,06		1 683 783,72
3.	Výnosy z pronájmu	60 3		27 215 052,89		26 484 173,75
4.	Výnosy z prodaného zboží	60 4		89 770,51		69 017,38
5.	Výnosy ze správních poplatků	60 5		4 005 080,00		4 746 289,00
6.	Výnosy z místních poplatků	60 6		8 613 541,70		7 945 182,00
8.	Jiné výnosy z vlastních výkonů	60 9		171 300,00		143 000,00
9.	Smluvní pokuty a úroky z prodlení	64 1		277 387,44		8 112,20
10.	Jiné pokuty a penále	64 2		6 314 869,66		8 200 844,43
11.	Výnosy z vyřazených pohledávek	64 3		19 007 915,00		15 054 755,00
12.	Výnosy z prodeje materiálu	64 4				
13.	Výnosy z prodeje dlouhodobého nehmotného majetku	64 5				
14.	Výnosy z prodeje dlouhodobého hmotného majetku kromě pozemků	64 6		199 492,00		4 902 788,00
15.	Výnosy z prodeje pozemků	64 7		1 550 461,00		2 994 912,00
16.	Čerpání fondů	64 8		1 292 572,24		1 032 659,97
17.	Ostatní výnosy z činnosti	64 9		2 442 661,51		2 291 944,18
II.	Finanční výnosy			2 013,70		7 949 001,65
1.	Výnosy z prodeje cenných papírů a podílů	66 1				
2.	Úroky	66 2		2 008,33		2 750,84
3.	Kurzové zisky	66 3				20 259,14
4.	Výnosy z přecenění reálnou hodnotou	66 4				7 926 012,04
5.	Výnosy z dlouhodobého finančního majetku	66 5				
6.	Ostatní finanční výnosy	66 9		5,37		-20,37

Číslo položky	Název položky	Syntetický účet	Běžné období		Minulé období	
			Hlavní činnost	Hospodářská činnost	Hlavní činnost	Hospodářská činnost
			1	2	3	4
I	Výnosy z transferů		32 338 615,46		28 297 923,77	
V	.					
2.	Výnosy vybraných místních vládních institucí z transferů	67 2	32 338 615,46		28 297 923,77	
V	Výnosy ze sdílených daní a poplatků		152 112 585,93		138 414 299,15	
V	.					
1.	Výnosy ze sdílené daně z příjmů fyzických osob	68 1	33 621 151,25		29 758 386,00	
2.	Výnosy ze sdílené daně z příjmů právnických osob	68 2	29 838 404,80		25 491 675,20	
3.	Výnosy ze sdílené daně z přidané hodnoty	68 4	53 863 103,83		51 425 771,47	
4.	Výnosy ze sdílených spotřebních daní	68 5				
5.	Výnosy ze sdílených majetkových daní	68 6	6 834 239,79		6 527 288,43	
6.	Výnosy z ostatních sdílených daní a poplatků	68 8	27 955 686,26		25 211 178,05	
VÝSLEDEK HOSPODAŘENÍ						
1.	Výsledek hospodaření před zdaněním	-	49 274 111,93		56 153 661,07	
2.	Výsledek hospodaření běžného účetního období	-	43 963 401,93		50 072 951,07	

* Konec sestavy *



PŘEHLED O PENĚŽNÍCH TOCÍCH

územní samosprávné celky, svazky obcí, regionální rady regionu soudržnosti

(v Kč)

Období: **12 / 2019**IČO: **00283347**Název: **Město Mikulov**NS: **00283347** *Město Mikulov***Sestavený ke dni 31. prosinci 2019****Sídlo účetní jednotky**ulice, č.p. **Náměstí 1**
obec **Mikulov**
PSČ pošta **69201 Mikulov****Místo podnikání**ulice, č.p. **Náměstí 1**
obec **Mikulov**
PSČ pošta **69201 Mikulov****Údaje o organizaci**identifikační číslo **00283347**
právní forma **obec**
zřizovatel **zákon č.1/1993 Sb., Ústava ČR a zákon č. 128/2000****Předmět podnikání**hlavní činnost
vedlejší činnost
CZ-NACE **000000****Kontaktní údaje**telefon **519 444 555**
fax
e-mail
WWW
stránky**Razítko účetní jednotky****MĚSTO MIKULOV**okres Břeclav
(7)**Osoba odpovědná za účetnictví****Naděžda Pešinová**

Podpisový záznam

Handwritten signature of Naděžda Pešinová in blue ink.

Statutární orgán**Rostislav Košťál**

Podpisový záznam

Handwritten signature of Rostislav Košťál in blue ink.

Okamžik sestavení (datum, čas): 14.04.2020, 12:12:01

Č. položky	Název položky	0000ALV071MI Účetní období
P	Stav peněžních prostředků k 1. lednu	125 766 471,40
A	Peněžní toky z provozní činnosti	63 760 603,77
Z.	Výsledek hospodaření před zdaněním	49 274 111,93
A.	Úpravy o nepeněžní operace (+/-)	16 667 966,09
I.		
A.I.	Odpisy dlouhodobého majetku	24 243 565,11
1.		
A.I.	Změna stavu opravných položek	-592 461,53
2.		
A.I.	Změna stavu rezerv	
3.		
A.I.	Zisk (ztráta) z prodeje dlouhodobého majetku	-1 108 134,48
4.		
A.I.	Výnosy z podílů na zisku	
5.		
A.I.	Ostatní úpravy o nepeněžní operace	-5 875 003,01
6.		
A.	Peněžní toky ze změny oběžných aktiv a krátkodobých závazků (+/-)	3 729 235,75
II.		
A.II.	Změna stavu krátkodobých pohledávek	3 329 582,11
1.		
A.II.	Změna stavu krátkodobých závazků	231 511,46
2.		
A.II.	Změna stavu zásob	168 142,18
3.		
A.II.	Změna stavu krátkodobého finančního majetku	
4.		
A.	Zaplacená daň z příjmů včetně doměrků (-)	-5 910 710,00
III.		
A.	Přijaté podíly na zisku	
IV.		
B	Peněžní toky z dlouhodobých aktiv	-126 370 094,80
B.	Výdaje na pořízení dlouhodobých aktiv	-128 120 047,80
I.		
B.	Příjmy z prodeje dlouhodobých aktiv	1 749 953,00
II.		
B.II.	Příjmy z privatizace státního majetku	
1.		
B.II.	Příjmy z prodeje majetku Státního pozemkového úřadu	
2.		
B.II.	Příjmy z prodeje dlouhodobého majetku určeného k prodeji	1 749 953,00
3.		
B.II.	Ostatní příjmy z prodeje dlouhodobých aktiv	
4.		
B.	Ostatní peněžní toky z dlouhodobých aktiv (+/-)	
III.		
C	Peněžní toky z vlastního kapitálu, dlouhodobých závazků a dlouhodobých pohledávek	35 537 812,38
C.	Peněžní toky vyplývající ze změny vlastního kapitálu (+/-)	36 060 072,62
I.		
C.	Změna stavu dlouhodobých závazků (+/-)	-522 260,24
II.		
C.	Změna stavu dlouhodobých pohledávek (+/-)	
III.		
F	Celková změna stavu peněžních prostředků	-27 071 678,65
H	Příjmové a výdajové účty rozpočtového hospodaření (+,-)	
R	Stav peněžních prostředků k rozvahovému dni R. = P. + F. + H.	98 694 792,75
	KONTROLNÍ ČÍSLO (v tom)	98 694 792,75
	ROZVAHA BIII-(BIII.1+BIII.2+BIII.3)+AIII.5-CIV.1-CIV.2	98 694 792,75
	PŘÍJMOVÉ A VÝDAJOVÉ ÚČTY	



PŘEHLED O ZMĚNÁCH VLASTNÍHO KAPITÁLU

územní samosprávné celky, svazky obcí, regionální rady regionu soudržnosti

(v Kč)

Období: **12 / 2019**IČO: **00283347**Název: **Město Mikulov**NS: **00283347** *Město Mikulov*

Sestavená ke dni 31. prosinci 2019

Sídlo účetní jednotkyulice, č.p. **Náměstí 1**
obec **Mikulov**
PSČ pošta **69201 Mikulov****Místo podnikání**ulice, č.p. **Náměstí 1**
obec **Mikulov**
PSČ pošta **69201 Mikulov****Údaje o organizaci**identifikační číslo **00283347**
právní forma **obec**
zřizovatel **zákon č.1/1993 Sb., Ústava ČR a zákon č. 128/2000****Předmět podnikání**hlavní činnost
vedlejší činnost
CZ-NACE **000000****Kontaktní údaje**telefon **519 444 555**
fax
e-mail
WWW stránky**Razítko účetní jednotky****MĚSTO MIKULOV**
okres Břeclav
(7)**Osoba odpovědná za účetnictví****Naděžda Pešinová**

Podpisový záznam

Statutární orgán**Rostislav Košťál**

Podpisový záznam

Okamžik sestavení (datum, čas): **14.04.2020, 12:10:50**

Č. položky	Název položky	Minulé období	Zvýšení stavu	Snížení stavu	Běžné období
VLASTNÍ KAPITÁL CELKEM		1 124 021 254,61	351 886 256,96	273 917 853,84	1 201 989 657,73
A Jmění účetní jednotky a upravující položky		824 342 923,20	39 454 126,17	6 071 003,01	857 726 046,36
A.I. Jmění účetní jednotky		850 554 988,58	3 819 931,58	196 000,00	854 178 920,16
1.	Změna, vznik nebo zánik příslušnosti hospodařit s majetkem státu	-	-	-	-
2.	Svěření majetku příspěvkové organizaci	-	-	-	-
3.	Bezúplatné převody	-	3 819 931,58	-	-
4.	Investiční transfery	-	-	196 000,00	-
5.	Dary	-	-	-	-
6.	Ostatní	-	-	-	-
A.II. Fond privatizace					
A. Transfery na pořízení dlouhodobého majetku		178 644 243,34	35 634 194,59	5 875 003,01	208 403 434,92
III.					
1.	Svěření majetku příspěvkové organizaci	-	-	-	-
2.	Bezúplatné převody	-	-	-	-
3.	Investiční transfery	-	35 634 194,59	-	-
4.	Dary	-	-	-	-
5.	Snížení investičních transferů ve věcné a časové souvislosti	-	-	5 875 003,01	-
6.	Ostatní	-	-	-	-
A. Kurzové rozdíly					
IV.					
A. Oceňovací rozdíly při prvotním použití metody		209 017 401,83-			209 017 401,83-
V.					
1.	Opravné položky k pohledávkám	-	-	-	-
2.	Odpisy	-	-	-	-
3.	Ostatní	-	-	-	-
A. Jiné oceňovací rozdíly					
VI.					
1.	Oceňovací rozdíly u cenných papírů a podílů	-	-	-	-
2.	Oceňovací rozdíly u majetku určeného k prodeji	-	-	-	-
3.	Ostatní	-	-	-	-
A. Opravy předcházejících účetních období		4 161 093,11			4 161 093,11
VII.					
1.	Opravy minulého účetního období	-	-	-	-
2.	Opravy předchozích účetních období	-	-	-	-
B Fondy účetní jednotky		307 478,65	1 914 450,27	1 292 572,24	929 356,68
C Výsledek hospodaření		299 370 852,76	310 517 680,52	266 554 278,59	343 334 254,69
D Příjmový a výdajový účet rozpočtového hospodaření					



PŘÍLOHA

územní samosprávné celky, svazky obcí, regionální rady

(v Kč)

Období: **12 / 2019**IČO: **00283347**Název: **Město Mikulov**NS: **00283347** *Město Mikulov*

Sestavená ke dni 31. prosinci 2019

Sídlo účetní jednotky

ulice, č.p. **Náměstí 1**
obec **Mikulov**
PSČ pošta **69201 Mikulov**

Místo podnikání

ulice, č.p. **Náměstí 1**
obec **Mikulov**
PSČ pošta **69201 Mikulov**

Údaje o organizaci

identifikační číslo **00283347**
právní forma **obec**
zřizovatel **zákon č.1/1993 Sb., Ústava ČR a zákon č. 128/2000**

Předmět podnikání

hlavní činnost
vedlejší činnost
CZ-NACE **000000**

Kontaktní údaje

telefon **519 444 555**
fax
e-mail
WWW stránky

Razítko účetní jednotky

MĚSTO MIKULOVokres Břeclav
(7)

Osoba odpovědná za účetnictví

Naděžda Pešinová

Podpisový záznam

Handwritten signature of Naděžda Pešinová in blue ink.

Statutární orgán

Rostislav Košťál

Podpisový záznam

Handwritten signature of Rostislav Košťál in blue ink.

Okamžik sestavení (datum, čas): **14.04.2020, 12:19:48**

A. Informace podle § 7 odst. 3 zákona (TEXT)

1.

Účetní jednotka pokračuje ve své činnosti.

A. Informace podle § 7 odst. 4 zákona (TEXT)

2.

Organizace nezměnila pro rok 2019 účetní metody a postupuje v souladu s metodikou JMK.

A. Informace podle § 7 odst. 5 zákona (TEXT)

3.

Účetní metody, které účetní jednotka používá, vycházejí ze zákona č. 563/1991 Sb. a vyhlášky č. 410/2009 Sb. ve znění pozdějších předpisů, ČÚS č.701-710 a metodiky JMK.

Informace o účetních metodách a obecných účetních zásadách

1. Oceňování a vykazování

Zásoby - pořizovací cena, způsob účtování B;

Drobný dlouhodobý majetek hmotný - v pořizovací ceně od 3 do 40 tis. Kč

Drobný dlouhodobý majetek nehmotný- v pořizovací ceně od 7 do 60 tis. Kč

Hmotný a nehmotný DM vytvořený vlastní činností - ve skutečných pořizovacích nákladech, v tomto období nebyl pořízen dlouhodobý majetek vlastní činností.

Cenné papíry a majetkové účasti: Rozhodující vliv a podstatný vliv - pořizovací cenou;

Účetní jednotka nevlastní majetkové podíly a jiné dlouhodobé finanční investice určené k obchodování.

Reprodukční pořizovací ceny: Nabyté pozemky směnou jsou oceněny na základě znaleckých posudků.

Majetek bezúplatně předaný státem je v cenách dle evidence převodce v souladu s ČÚS 708.

Jako vedlejší pořizovací výdaje dlouhodobého majetku vede účetní jednotka i náklady na žádosti a administrace dotace. Úroky z dlouhodobých úvěrů po převedení majetku do užívání jsou provozním nákladem.

Významné vedlejší náklady k pořízení dlouhodobého majetku jsou popsány v bodě E1.

2. Změny způsobů oceňování: Nenastaly.

3. Odpisový plán: Účetní jednotka provádí účetní odpisy a to rovnoměrné, o kterých účtuje ročně k 31.12. a nebo k datu vyřazení majetku. Odpisový plán je rámcově stanoven dle příloh ČÚS 708 s výjimkami konkrétních majetkových položek. Významné výjimky a hodnotově významné odchylky od příloh ČÚS 708 Odpisování jsou popsány v příloze v bodě E2, k účtu 551 (k položce A.I.28.)

4. Přepočet údajů v eurech na českou měnu je stanoven pevnou sazbou a to k 2.1.2019 v hodnotě za euro 25,495 Kč. Při přepočtu z jiné a na jinou měnu v pokladně se používá denní kurz stanovený ČNB. k 31.12.2019 byly stavy přepočteny kurzem 25,41 Kč.

5. Peněžní fondy jsou účtovány výsledkově (účty 548 a 648) .

6. Ocenění reálnou hodnotou majetku určeného k prodeji s hranicí významnosti 11.568.817,-Kč, účtování na podrozvaze při dosažení stanovené významnosti 5.784.409,- Kč, o dotacích z ciziny vždy a účtování o rezervách je jen v případě dosažení hranice významnosti 2.502.187,- Kč.

7. Jednotlivé účetní případy účetní jednotka v průběhu roku časově nerozlišuje, částka jednotlivých účetních případů k časovému rozlišení pro roční období je stanovena na úrovni 50 tis. Kč s výjimkami, které se rozlišují vždy (energie) a to ve výši záloh a dále účetní jednotka časově nerozlišuje pravidelně se opakující platby s nevýznamnými ročními rozdíly.



A. Informace podle § 7 odst. 5 zákona o stavu účtů v knize podrozvahových účtů**4.**

Číslo položk y	Název položky	Podrozvah ový účet	ÚČETNÍ OBDOBÍ	
			BĚŽNÉ	MINULÉ
P.I.	Majetek a závazky účetní jednotky		93 421 976,36	93 008 206,82
1.	Jiný drobný dlouhodobý nehmotný majetek	901	32 674,17	26 074,17
2.	Jiný drobný dlouhodobý hmotný majetek	902	1 259 824,25	873 804,14
3.	Vyřazené pohledávky	905	216 757,52	216 757,52
4.	Vyřazené závazky	906		
5.	Ostatní majetek	909	91 912 720,42	91 891 570,99
P.II.	Krátkodobé podmíněné pohledávky z transferů a krátkodobé podmíněné závazky z transferů			
1.	Krátkodobé podmíněné pohledávky z předfinancování transferů	911		
2.	Krátkodobé podmíněné závazky z předfinancování transferů	912		
3.	Krátkodobé podmíněné pohledávky ze zahraničních transferů	913		
4.	Krátkodobé podmíněné závazky ze zahraničních transferů	914		
5.	Ostatní krátkodobé podmíněné pohledávky z transferů	915		
6.	Ostatní krátkodobé podmíněné závazky z transferů	916		
P.III.	Podmíněné pohledávky z důvodu užívání majetku jinou osobou			
1.	Krátkodobé podmíněné pohledávky z důvodu úplatného užívání majetku jinou osobou	921		
2.	Dlouhodobé podmíněné pohledávky z důvodou úplatného užívání majetku jinou osobou	922		
3.	Krátkodobé podmíněné pohledávky z důvodu užívání majetku jinou osobou na základě smlouvy o výpůjčce	923		
4.	Dlouhodobé podmíněné pohledávky z důvodu užívání majetku jinou osobou na základě smlouvy o výpůjčce	924		
5.	Krátkodobé podmíněné pohledávky z důvodu užívání majetku jinou osobou z jiných důvodů	925		
6.	Dlouhodobé podmíněné pohledávky z důvodu užívání majetku jinou osobou z jiných důvodů	926		
P.IV.	Další podmíněné pohledávky		1 362 736,99	1 222 490,99
1.	Krátkodobé podmíněné pohledávky ze smluv o prodeji dlouhodobého majetku	931		
2.	Dlouhodobé podmíněné pohledávky ze smluv o prodeji dlouhodobého majetku	932		
3.	Krátkodobé podmíněné pohledávky z jiných smluv	933		
4.	Dlouhodobé podmíněné pohledávky z jiných smluv	934		
5.	Krátkodobé podmíněné pohledávky ze sdílených daní	939		
6.	Dlouhodobé podmíněné pohledávky ze sdílených daní	941		
7.	Krátkodobé podmíněné pohledávky ze vztahu k jiným zdrojům	942		
8.	Dlouhodobé podmíněné pohledávky ze vztahu k jiným zdrojům	943	1 362 736,99	1 222 490,99
9.	Krátkodobé podmíněné úhrady pohledávek z přijatých zajištění	944		
10.	Dlouhodobé podmíněné úhrady pohledávek z přijatých zajištění	945		
11.	Krátkodobé podmíněné pohledávky ze soudních sporů, správních řízení a jiných řízení	947		
12.	Dlouhodobé podmíněné pohledávky ze soudních sporů, správních řízení a jiných řízení	948		
P.V.	Dlouhodobé podmíněné pohledávky z transferů a dlouhodobé podmíněné závazky z transferů		41 433 351,11	67 431 029,63
1.	Dlouhodobé podmíněné pohledávky z předfinancování transferů	951	8 134 225,08	34 017 137,35
2.	Dlouhodobé podmíněné závazky z předfinancování transferů	952		
3.	Dlouhodobé podmíněné pohledávky ze zahraničních transferů	953	33 299 126,03	33 413 892,28
4.	Dlouhodobé podmíněné závazky ze zahraničních transferů	954		
5.	Ostatní dlouhodobé podmíněné pohledávky z transferů	955		
6.	Ostatní dlouhodobé podmíněné závazky z transferů	956		
P.VI.	Podmíněné závazky z důvodu užívání cizího majetku			
1.	Krátkodobé podmíněné závazky z operativního leasingu	961		
2.	Dlouhodobé podmíněné závazky z operativního leasingu	962		
3.	Krátkodobé podmíněné závazky z finančního leasingu	963		
4.	Dlouhodobé podmíněné závazky z finančního leasingu	964		
5.	Krátkodobé podmíněné závazky z důvodu užívání cizího majetku na základě smlouvy o výpůjčce	965		

A. Informace podle § 7 odst. 5 zákona o stavu účtů v knize podrozvahových účtů

4.

Číslo položky	Název položky	Podrozvahový účet	ÚČETNÍ OBDOBÍ	
			BĚŽNÉ	MINULÉ
6.	Dlouhodobé podmíněné závazky z důvodu užívání cizího majetku na základě smlouvy o výpůjčce	966		
7.	Krátkodobé podmíněné závazky z důvodu užívání cizího majetku nebo jeho převzetí z jiných důvodů	967		
8.	Dlouhodobé podmíněné závazky z důvodu užívání cizího majetku nebo jeho převzetí z jiných důvodů	968		
P. VII.	Další podmíněné závazky			
1.	Krátkodobé podmíněné závazky ze smluv o pořízení dlouhodobého majetku	971		
2.	Dlouhodobé podmíněné závazky ze smluv o pořízení dlouhodobého majetku	972		
3.	Krátkodobé podmíněné závazky z jiných smluv	973		
4.	Dlouhodobé podmíněné závazky z jiných smluv	974		
5.	Krátkodobé podmíněné závazky z přijatého kolaterálu	975		
6.	Dlouhodobé podmíněné závazky z přijatého kolaterálu	976		
7.	Krátkodobé podmíněné závazky vyplývající z právních předpisů a další činnosti moci zákonodárné, výkonné nebo soudní	978		
8.	Dlouhodobé podmíněné závazky vyplývající z právních předpisů a další činnosti moci zákonodárné, výkonné nebo soudní	979		
9.	Krátkodobé podmíněné závazky z poskytnutých garancí jednorázových	981		
10.	Dlouhodobé podmíněné závazky z poskytnutých garancí jednorázových	982		
11.	Krátkodobé podmíněné závazky z poskytnutých garancí ostatních	983		
12.	Dlouhodobé podmíněné závazky z poskytnutých garancí ostatních	984		
13.	Krátkodobé podmíněné závazky ze soudních sporů, správních řízení a jiných řízení	985		
14.	Dlouhodobé podmíněné závazky ze soudních sporů, správních řízení a jiných řízení	986		
P. VIII.	Ostatní podmíněná aktiva a ostatní podmíněná pasiva a vyrovnávací účty		86 155,00	70 849,00
1.	Ostatní krátkodobá podmíněná aktiva	991	86 155,00	70 849,00
2.	Ostatní dlouhodobá podmíněná aktiva	992		
3.	Ostatní krátkodobá podmíněná pasiva	993		
4.	Ostatní dlouhodobá podmíněná pasiva	994		
5.	Vyrovnávací účet k podrozvahovým účtům	999	136 304 219,46	161 732 576,44



A. Informace podle § 18 odst. 3 písm. b) zákona (TEXT)

5.

Město Mikulov není zaspáno v žádném veřejném rejstříku.

A. Informace podle § 19 odst. 6 zákona (TEXT)

6.

Ke dni sestavení účetní závěrky nejsou známy žádné skutečnosti, které by nebyly zachyceny v účetní závěrce a přitom mají vliv na finanční situaci účetní jednotky.

B. Informace podle § 66 odst. 6 (TEXT)

1.

U účetní jednotky daná situace nenastala

B. Informace podle § 66 odst. 8 (TEXT)

2.

Požadovaná informace se nevztahuje k právní formě účetní jednotky.

B. Informace podle § 68 odst. 3 (ČÍSLO A TEXT)

3.



C. Doplnující informace k položkám rozvahy "C.I.1. Jmění účetní jednotky" a "C.I.3. Transfery na pořízení dlouhodobého majetku"

Číslo položky	Název položky	ÚČETNÍ OBDOBÍ	
		BĚŽNÉ	MINULÉ
C.1.	Zvýšení stavu transferů na pořízení dlouhodobého majetku za běžné účetní období	35 634 194,59	31 411 065,59
C.2.	Snížení stavu transferů na pořízení dlouhodobého majetku ve věcné a časové souvislosti	5 875 003,01	5 123 691,38

D. Počet jednotlivých věcí a souborů majetku nebo seznam tohoto majetku (ČÍSLO A TEXT)

1.

18,00 Město eviduje v ocenění podle § 25 odst. 1 písm. k) zákona o účetnictví na účtu :
032- 2 kulturní památky, 8 církevní stavby, 5 předmětů kulturní hodnoty,
021- 3 kulturní památky

D. Celková výměra lesních pozemků s lesním porostem (ČÍSLO)

2.

0.00

D. Výše ocenění celkové výměry lesních pozemků s lesním porostem ve výši 57 Kč/m2 (ČÍSLO)

3.

0.00

D. Výměra lesních pozemků s lesním porostem oceněným jiným způsobem (ČÍSLO)

4.

0.00

D. Výše ocenění lesních pozemků s lesním porostem oceněným jiným způsobem (ČÍSLO)

5.

0.00

D. Průměrná výše ocenění výměry lesních pozemků s lesním porostem oceněných jiným způsobem (ČÍSLO)

6.

0.00

D. Komentář k ocenění lesních pozemků jiným způsobem (ČÍSLO A TEXT)

7.

0,00 Netýká se naší účetní jednotky.



E. Doplnující informace k položkám rozvahy (TEXT)**1.**

<i>K položce</i>	<i>Doplnující informace</i>	<i>Částka</i>
0.00	Hladina významnosti je stanovena na 1% z bilanční sumy. Obec má hodnotu aktiv k 1.1.2019 1.156,88 mil. Kč tedy významná hodnota bude 11,569 mil.Kč	
A.II.1.	pozemky- býv.Bors	22 000 000,00
A.II.3.	stavby- Bors, chodníky Valtická,Růžová,Bezručova, Polní cesta nad sklepy,VO,TZ byty a nebyt.prostory, komunikace Mušlov,Komunikace Česká,Koněvova,Bardějovská,kotelny byty, úřad a úřad práce, odpadová místa,Revit. Hraničářů 1,3,5., ZŠ Pavlovská	95 265 000,00
C.I.3.	transfery inv.- Port Inzel, ZŠ Pavlovská,byty Venušina, Rev. Hraničářů 1,3,5,Polní cesta nad sklepy,Komunikace Česká	28 021 000,00

E. Doplňující informace k položkám výkazu zisku a ztráty (TEXT)**2.**

K položce	Doplňující informace	Částka
0.00	Hladina významnosti je 5% z celkových výnosů. Obec má tuto hodnotu k 1.1.2019 250,22 mil.Kč, tedy významná hodnota je stanovena na 12,51 mi.Kč.	



E. Doplnující informace k položkám přehledu o peněžních tocích (TEXT)
3.

<i>K položce</i>	<i>Doplnující informace</i>	<i>Částka</i>
------------------	-----------------------------	---------------

0.00	Účetní jednotka je povinna sestavit výkaz k 31.12.2019.	
-------------	---------------------------------------------------------	--

E. Doplnující informace k položkám přehledu o změnách vlastního kapitálu (TEXT)**4.**

K položce	Doplnující informace	Částka
0.00	Účetní jednotka je povinna sestavit výkaz k 31.12.2019.	



F. Doplnující informace k fondům účetní jednotky**Ostatní fondy - územní samosprávné celky, svazky obcí, regionální rady regionů soudržnosti**

Číslo	Název	Položka	BĚŽNÉ ÚČETNÍ OBDOBÍ
G.I.	Počáteční stav fondu k 1.1.		307 478,65
G.II.	Tvorba fondu		1 914 450,27
	1. Přebytky hospodaření z minulých let		1 914 403,00
	2. Příjmy běžného roku, které nejsou určeny k využití v běžném roce		47,27
	3. Převody prostředků z rozpočtu během roku do účelových peněžních fondů		
	4. Ostatní tvorba fondu		
G.III.	Čerpání fondu		1 292 572,24
G.	Konečný stav fondu		929 356,68
IV.			

G. Doplnující informace k položce "A.II.3. Stavby" výkazu rozvahy

Číslo položk y	Název položky	ÚČETNÍ OBDOBÍ			MINULÉ
		BĚŽNÉ			
		BRUTTO	KOREKCE	NETTO	
G.	Stavby	924 372 535,24	233 767 600,11	690 604 935,13	612 166 878,23
G.1.	Bytové domy a bytové jednotky	206 894 569,89	55 401 944,22	151 492 625,67	132 583 083,14
G.2.	Budovy pro služby obyvatelstvu	303 839 994,93	76 128 303,00	227 711 691,93	211 386 902,84
G.3.	Jiné nebytové domy a nebytové jednotky	99 448 824,20	32 166 154,96	67 282 669,24	65 636 415,69
G.4.	Komunikace a veřejné osvětlení	197 667 595,04	38 040 141,39	159 627 453,65	134 760 391,18
G.5.	Jiné inženýrské sítě	23 283 675,36	5 730 716,77	17 552 958,59	18 008 586,59
G.6.	Ostatní stavby	93 237 875,82	26 300 339,77	66 937 536,05	49 791 498,79

H. Doplnující informace k položce "A.II.1. Pozemky" výkazu rozvahy

Číslo položk y	Název položky	ÚČETNÍ OBDOBÍ			MINULÉ
		BĚŽNÉ			
		BRUTTO	KOREKCE	NETTO	
H.	Pozemky	75 273 861,55		75 273 861,55	53 681 647,37
H.1.	Stavební pozemky	23 699 505,59		23 699 505,59	23 753 345,69
H.2.	Lesní pozemky	22 670,00		22 670,00	22 670,00
H.3.	Zahrady, pastviny, louky, rybníky	8 420 038,38		8 420 038,38	8 431 231,38
H.4.	Zastavěná plocha	15 546 579,00		15 546 579,00	7 728 032,30
H.5.	Ostatní pozemky	27 585 068,58		27 585 068,58	13 746 368,00



I. Doplnující informace k položce "A.II.4. Náklady z přecenění reálnou hodnotou" výkazu zisku a ztráty

Číslo položky Název položky	ÚČETNÍ OBDOBÍ	
	BĚŽNÉ	MINULÉ
I. Náklady z přecenění reálnou hodnotou		
I.1. Náklady z přecenění reálnou hodnotou majetku určeného k prodeji podle § 64		
I.2. Ostatní náklady z přecenění reálnou hodnotou		

J. Doplnující informace k položce "B.II.4. Výnosy z přecenění reálnou hodnotou" výkazu zisku a ztráty

Číslo položky Název položky	ÚČETNÍ OBDOBÍ	
	BĚŽNÉ	MINULÉ
J. Výnosy z přecenění reálnou hodnotou		7 926 012,04
J.1. Výnosy z přecenění reálnou hodnotou majetku určeného k prodeji podle § 64		
J.2. Ostatní výnosy z přecenění reálnou hodnotou		7 926 012,04

* Konec sestavy *

Příloha E

Výkaz pro hodnocení plnění rozpočtu územních samosprávných celků, dobrovolných svazků obcí a regionálních rad.

Ministerstvo financí

FIN 2 - 12 M

VÝKAZ PRO HODNOCENÍ PLNĚNÍ ROZPOČTU

územních samosprávných celků, dobrovolných svazků obcí a regionálních rad

sestavený k 12 / 2019

(v Kč na dvě desetinná místa)

Rok Měsíc IČO

2019 12 00283347Název a sídlo účetní jednotky: **Město Mikulov****Náměstí 1****69201 Mikulov****I. ROZPOČTOVÉ PŘÍJMY**

Paragraf	Položka	Text	Schválený rozpočet	Rozpočet po změnách	Výsledek od počátku roku	% RS	% RU
a	b		1	2	3		
0000	1111	Daň z příjmů fyzických osob ze záv.čin. a fun.pož.	28 600 000,00	28 600 000,00	30 290 505,13	105,91	105,91
0000	1112	Daň z příjmů fyzických osob ze SVČ	650 000,00	650 000,00	761 639,35	117,18	117,18
0000	1113	Daň z příjmů fyzických osob z kapit. výnosů	2 300 000,00	2 400 000,00	2 569 006,77	111,70	107,04
0000	1121	Daň z příjmů právnických osob	21 500 000,00	21 500 000,00	23 927 694,80	111,29	111,29
0000	1122	Daň z příjmů právnických osob za obce	5 000 000,00	5 910 800,00	5 910 710,00	118,21	100,00
0000	1211	Daň z přidané hodnoty	53 000 000,00	53 000 000,00	53 863 103,83	101,63	101,63
0000	1334	Odvody za odnětí půdy ze zemědělského půdního fond		60 400,00	96 570,01	*****	159,88
0000	1340	Poplatek za provoz, shrom,... a odstr. kom. odpadu	3 600 000,00	3 600 000,00	3 543 337,19	98,43	98,43
0000	1341	Poplatek ze psů	190 000,00	190 000,00	178 468,01	93,93	93,93
0000	1342	Poplatek za lázeňský nebo rekreační pobyt	1 700 000,00	1 700 000,00	1 716 901,00	100,99	100,99
0000	1343	Poplatek za užívání veřejného prostranství	1 350 000,00	1 450 000,00	1 440 133,00	106,68	99,32
0000	1345	Poplatek z ubytovací kapacity	1 600 000,00	1 600 000,00	1 525 257,00	95,33	95,33
0000	1353	Příjmy za zkoušky odbor.způsob.od žad.o řidič.opr.	180 000,00	180 000,00	171 300,00	95,17	95,17
0000	1356	příjmy z vydobývaných prostorů	700 000,00	757 300,00	757 271,00	108,18	100,00
0000	1361	Správní poplatky	5 070 000,00	5 070 000,00	4 006 545,00	79,02	79,02
0000	1381	Daň z hazardních her	25 000 000,00	700 000,00	641 842,19	2,57	91,69
0000	1382	dobíhající odvod z loterii		4 000,00	3 229,32	*****	80,73
0000	1385	sídlené daně z technických her		24 296 000,00	26 456 773,74	*****	108,89
0000	1511	Daň z nemovitých věcí	6 600 000,00	6 600 000,00	6 834 239,79	103,55	103,55
0000	4111	Neinvestiční přijaté transf.z všeob.pokl.správy SR		251 600,00	251 565,00	*****	99,99
0000	4112	Neinv.př.transfery ze SR v rámci souhr.dot.vztahu	19 823 300,00	19 823 300,00	19 823 300,00	100,00	100,00
0000	4116	Ostatní neinv.přijaté transfery ze st. rozpočtu	3 128 000,00	6 865 300,00	6 873 167,20	219,73	100,11
0000	4121	Neinvestiční přijaté transfery od obcí	305 000,00	305 000,00	209 400,00	68,66	68,66
0000	4122	Neinvestiční přijaté transfery od krajů		9 070 700,00	9 070 700,00	*****	100,00
0000	4152	Neinv.přijaté transf.od mez.instit. a někt.CO a PO		108 400,00	108 353,75	*****	99,96
0000	4216	Ostatní invest.přijaté transf.ze státního rozpočtu	9 200 000,00	32 751 500,00	32 185 304,93	349,84	98,27
0000	4222	Investiční přijaté transfery od krajů		240 000,00	240 000,00	*****	100,00
0000	Bez ODPA		189 496 300,00	227 684 300,00	233 456 318,01	123,20	102,54

I. ROZPOČTOVÉ PŘÍJMY

Paragraf	Položka	Text	Schválený rozpočet	Rozpočet po změnách	Výsledek od počátku roku	% RS	% RU
a	b		1	2	3		
2141	2111	Příjmy z poskytování služeb a výrobků		5 000,00	900,00	*****	18,00
2141	Vnitřní obchod			5 000,00	900,00	*****	18,00
2142	2133	Příjmy z pronájmu movitých věcí	50 000,00	45 000,00		0,00	0,00
2142	Ubytování a stravování		50 000,00	45 000,00		0,00	0,00
2143	2111	Příjmy z poskytování služeb a výrobků	30 000,00	24 700,00	6 000,00	20,00	24,29
2143	2324	Přijaté nekapitálové příspěvky a náhrady		5 300,00	10 900,00	*****	205,66
2143	2329	Ostatní nedaňové příjmy jinde nezařazené		458 000,00	457 389,67	*****	99,87
2143	Cestovní ruch		30 000,00	488 000,00	474 289,67	*****	97,19
2169	2212	Sankční platby přijaté od jiných subjektů		75 000,00	94 000,00	*****	125,33
2169	2324	Přijaté nekapitálové příspěvky a náhrady		28 000,00	48 976,81	*****	174,92
2169	Ostatní správa v prům,obch.,stav. a službách			103 000,00	142 976,81	*****	138,81
2219	2111	Příjmy z poskytování služeb a výrobků		165 000,00	165 346,05	*****	100,21
2219	Ostatní záležitosti pozemních komunikací			165 000,00	165 346,05	*****	100,21
2223	2324	Přijaté nekapitálové příspěvky a náhrady		22 000,00	22 000,00	*****	100,00
2223	Bezpečnost silničního provozu			22 000,00	22 000,00	*****	100,00
2299	2212	Sankční platby přijaté od jiných subjektů	5 600 000,00	5 600 000,00	4 713 042,22	84,16	84,16
2299	2324	Přijaté nekapitálové příspěvky a náhrady	10 000,00	10 000,00		0,00	0,00
2299	Ostatní záležitosti v dopravě		5 610 000,00	5 610 000,00	4 713 042,22	84,01	84,01
3313	2111	Příjmy z poskytování služeb a výrobků	1 662 000,00	1 662 000,00	1 387 348,50	83,47	83,47
3313	Film.tvorba,distribuce, kina a shrom.audio archiv.		1 662 000,00	1 662 000,00	1 387 348,50	83,47	83,47
3314	2111	Příjmy z poskytování služeb a výrobků	150 000,00	89 300,00	79 536,00	53,02	89,07
3314	2132	Příjmy z pronájmu ost. nemovit. a jejich částí	50 000,00	50 000,00	10 275,00	20,55	20,55
3314	2324	Přijaté nekapitálové příspěvky a náhrady		60 700,00	60 658,00	*****	99,93
3314	Činnosti knihovnické		200 000,00	200 000,00	150 469,00	75,23	75,23
3317	2111	Příjmy z poskytování služeb a výrobků		7 000,00	6 050,00	*****	86,43
3317	2321	Přijaté neinvestiční dary		40 000,00	40 000,00	*****	100,00
3317	Výstavní činnosti v kultuře			47 000,00	46 050,00	*****	97,98
3349	2111	Příjmy z poskytování služeb a výrobků	150 000,00	8 000,00		0,00	0,00
3349	Ostatní záležitosti sdělovacích prostředků		150 000,00	8 000,00		0,00	0,00
3399	2111	Příjmy z poskytování služeb a výrobků	60 000,00	250 000,00	238 000,00	396,67	95,20
3399	Ostatní záležitosti kultury,církví a sděl.prostř.		60 000,00	250 000,00	238 000,00	396,67	95,20
3429	2132	Příjmy z pronájmu ost. nemovit. a jejich částí	10 000,00	10 000,00	13 068,00	130,68	130,68
3429	Ostatní zájmová činnost a rekreace		10 000,00	10 000,00	13 068,00	130,68	130,68
3612	2132	Příjmy z pronájmu ost. nemovit. a jejich částí	18 500 000,00	18 500 000,00	18 301 804,80	98,93	98,93
3612	Bytové hospodářství		18 500 000,00	18 500 000,00	18 301 804,80	98,93	98,93
3613	2132	Příjmy z pronájmu ost. nemovit. a jejich částí	8 300 000,00	8 247 000,00	8 097 131,83	97,56	98,18
3613	2322	Přijaté pojistné náhrady		53 000,00	52 193,00	*****	98,48
3613	Nebytové hospodářství		8 300 000,00	8 300 000,00	8 149 324,83	98,18	98,18
3632	2111	Příjmy z poskytování služeb a výrobků	70 000,00	70 000,00	29 674,00	42,39	42,39
3632	Pohřebnictví		70 000,00	70 000,00	29 674,00	42,39	42,39
3639	2111	Příjmy z poskytování služeb a výrobků			12 300,00	*****	*****
3639	2119	Ostatní příjmy z vlastní činnosti	400 000,00	800 000,00	799 674,88	199,92	99,96
3639	2131	Příjmy z pronájmu pozemků	1 200 000,00	1 200 000,00	1 233 011,60	102,75	102,75
3639	2133	Příjmy z pronájmu movitých věcí	100 000,00	100 000,00	42 900,00	42,90	42,90
3639	3111	Příjmy z prodeje pozemků	800 000,00	1 700 000,00	2 176 074,00	272,01	128,00
3639	3112	Příjmy z prodeje ost. nemovitostí a jejich částí	1 700 000,00	1 722 000,00	1 722 000,00	101,29	100,00

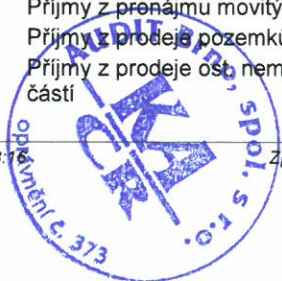

I. ROZPOČTOVÉ PŘÍJMY

Paragraf	Položka	Text	Schválený rozpočet	Rozpočet po změnách	Výsledek od počátku roku	% RS	% RU
a	b		1	2	3		
3639	3113	Příjmy z prodeje ostatního hmotného dlouhodob.maje	100 000,00	100 000,00	3 700,00	3,70	3,70
3639	Komunální služby a územní rozvoj j.n.		4 300 000,00	5 622 000,00	5 989 660,48	139,29	106,54
3721	2324	Přijaté nekapitálové příspěvky a náhrady	50 000,00	50 000,00	42 091,85	84,18	84,18
3721	Sběr a svoz nebezpečných odpadů		50 000,00	50 000,00	42 091,85	84,18	84,18
3725	2324	Přijaté nekapitálové příspěvky a náhrady	1 300 000,00	1 300 000,00	1 293 195,00	99,48	99,48
3725	Využívání a zneškodňování komun.odpadů		1 300 000,00	1 300 000,00	1 293 195,00	99,48	99,48
3745	2321	Přijaté neinvestiční dary		100 000,00	100 000,00	*****	100,00
3745	Péče o vzhled obcí a veřejnou zeleň			100 000,00	100 000,00	*****	100,00
3769	2212	Sankční platby přijaté od jiných subjektů	300 000,00	203 000,00	39 000,00	13,00	19,21
3769	Ostatní správa v ochraně životního prostředí		300 000,00	203 000,00	39 000,00	13,00	19,21
4351	2122	Odvody příspěvkových organizací	700 000,00	700 000,00	700 000,00	100,00	100,00
4351	Osobní asist., peč.služba a podpora samost.bydlení		700 000,00	700 000,00	700 000,00	100,00	100,00
4399	2329	Ostatní nedaňové příjmy jinde nezařazené			525,00	*****	*****
4399	Ostatní záležitosti soc.věcí a politiky zaměstnано				525,00	*****	*****
5311	2212	Sankční platby přijaté od jiných subjektů	2 000 000,00	2 100 000,00	2 390 633,05	119,53	113,84
5311	2322	Přijaté pojistné náhrady		147 200,00	147 186,00	*****	99,99
5311	2324	Přijaté nekapitálové příspěvky a náhrady	250 000,00	234 000,00	117 059,06	46,82	50,03
5311	Bezpečnost a veřejný pořádek		2 250 000,00	2 481 200,00	2 654 878,11	117,99	107,00
6171	2112	Příjmy z prod. zboží (již nakoup. za úč. prodeje)		135 000,00	133 236,20	*****	98,69
6171	2212	Sankční platby přijaté od jiných subjektů		10 000,00	9 000,00	*****	90,00
6171	2324	Přijaté nekapitálové příspěvky a náhrady			707,00	*****	*****
6171	Činnost místní správy			145 000,00	142 943,20	*****	98,58
6310	2141	Příjmy z úroků (část)	3 000,00	3 000,00	2 008,33	66,94	66,94
6310	Obecné příjmy a výdaje z finančních operací		3 000,00	3 000,00	2 008,33	66,94	66,94
6330	4134	Převody z rozpočtových účtů	1 353 000,00	1 353 000,00	75 914 403,00	*****	*****
6330	Převody vlastním fondům v rozpočtech územní úrovně		1 353 000,00	1 353 000,00	75 914 403,00	*****	*****
6399	2329	Ostatní nedaňové příjmy jinde nezařazené			-6 350,00	*****	*****
6399	Ostatní finanční operace				-6 350,00	*****	*****
6409	2329	Ostatní nedaňové příjmy jinde nezařazené			2 782,00	*****	*****
6409	Ostatní činnosti j.n.				2 782,00	*****	*****
ROZPOČTOVÉ PŘÍJMY CELKEM			234 394 300,00	275 126 500,00	354 165 748,86	151,10	128,73

II. ROZPOČTOVÉ VÝDAJE

Paragraf	Položka	Text	Schválený rozpočet	Rozpočet po změnách	Výsledek od počátku roku	% RS	% RU
a	b		1	2	3		
1014	5139	Nákup materiálu j.n.	50 000,00	50 000,00	41 928,00	83,86	83,86
1014	5169	Nákup ostatních služeb	64 000,00	64 000,00	50 770,10	79,33	79,33
1014	Ozdrav.hosp.zvířat,pol.a spec.plod.a svl.vet.péče		114 000,00	114 000,00	92 698,10	81,31	81,31
1036	5169	Nákup ostatních služeb	307 000,00	307 000,00		0,00	0,00
1036	Správa v lesním hospodářství		307 000,00	307 000,00		0,00	0,00
2141	5169	Nákup ostatních služeb			2 456,30	*****	*****
2141	Vnitřní obchod				2 456,30	*****	*****
2142	5154	Elektrická energie		5 000,00	4 988,00	*****	99,76
2142	Ubytování a stravování			5 000,00	4 988,00	*****	99,76
2143	5137	Drobný hmotný dlouhodobý majetek		30 000,00	28 096,00	*****	93,65
2143	5139	Nákup materiálu j.n.	60 000,00	201 000,00	146 491,50	244,15	72,88
2143	5168	Zpracování dat a služby souv. s inf. a kom.technol		45 000,00	37 352,70	*****	83,01
2143	5169	Nákup ostatních služeb	1 530 000,00	1 590 000,00	955 947,62	62,48	60,12
2143	5171	Opravy a udržování		9 000,00	8 736,00	*****	97,07
2143	5221	Neinvestiční transf.obecně prospěšným společnostem	1 600 000,00	1 500 000,00	1 500 000,00	93,75	100,00
2143	5229	Ostatní neinv.transfery nezisk.a podob.organizacím	20 000,00	35 000,00	30 000,00	150,00	85,71
2143	5329	Ostatní neinv.transfery veř.rozp.územní úrovně	375 000,00	375 000,00	373 850,00	99,69	99,69
2143	Cestovní ruch		3 585 000,00	3 785 000,00	3 080 473,82	85,93	81,39
2212	5137	Drobný hmotný dlouhodobý majetek	1 000 000,00	760 000,00	755 484,77	75,55	99,41
2212	5139	Nákup materiálu j.n.			4 285,00	*****	*****
2212	5169	Nákup ostatních služeb	3 950 000,00	4 671 000,00	4 395 264,71	111,27	94,10
2212	5171	Opravy a udržování	1 000 000,00	1 032 000,00	1 037 188,46	103,72	100,50
2212	6121	Budovy, haly a stavby	16 300 000,00	18 680 000,00	8 016 121,97	49,18	42,91
2212	6122	Stroje, přístroje a zařízení		60 000,00	55 618,80	*****	92,70
2212	Silnice		22 250 000,00	25 203 000,00	14 263 963,71	64,11	56,60
2219	5164	Nájemné			937,00	*****	*****
2219	5169	Nákup ostatních služeb	180 000,00	231 000,00	172 729,00	95,96	74,77
2219	5171	Opravy a udržování	2 400 000,00	2 950 000,00	164 540,33	6,86	5,58
2219	6121	Budovy, haly a stavby	10 900 000,00	10 835 000,00	4 485 011,23	41,15	41,39
2219	Ostatní záležitosti pozemních komunikací		13 480 000,00	14 016 000,00	4 823 217,56	35,78	34,41
2223	5139	Nákup materiálu j.n.		1 000,00	223,00	*****	22,30
2223	5169	Nákup ostatních služeb		10 000,00	8 000,00	*****	80,00
2223	5175	Pohoštění		22 300,00	22 187,00	*****	99,49
2223	5194	Věcné dary	50 000,00	16 700,00	16 670,00	33,34	99,82
2223	Bezpečnost silničního provozu		50 000,00	50 000,00	47 080,00	94,16	94,16
2229	5169	Nákup ostatních služeb		63 000,00	62 590,20	*****	99,35
2229	5171	Opravy a udržování	150 000,00	107 000,00	68 733,62	45,82	64,24
2229	Ostatní záležitosti v silniční dopravě		150 000,00	170 000,00	131 323,82	87,55	77,25
2292	5193	Výdaje na dopravní obslužnost	1 155 000,00	1 155 000,00	1 061 797,00	91,93	91,93
2292	IDS JMK		1 155 000,00	1 155 000,00	1 061 797,00	91,93	91,93
2321	5169	Nákup ostatních služeb	250 000,00	426 800,00	374 203,02	149,68	87,68
2321	5171	Opravy a udržování		12 200,00	12 163,20	*****	99,70
2321	6121	Budovy, haly a stavby		471 000,00	470 690,00	*****	99,93
2321	Odvádění a čištění odpadních vod a nakl.s kaly		250 000,00	910 000,00	857 056,22	342,82	94,18
3111	5169	Nákup ostatních služeb		500 000,00	128 888,50	*****	25,78
3111	5171	Opravy a udržování		55 100,00	10 500,00	*****	19,06
3111	5331	Neinvestiční příspěvky zřízeným příspěvkovým orgán	3 200 000,00	2 506 000,00	2 506 000,00	78,31	100,00

II. ROZPOČTOVÉ VÝDAJE

Paragraf	Položka	Text	Schválený rozpočet	Rozpočet po změnách	Výsledek od počátku roku	% RS	% RU
a	b		1	2	3		
3111	6121	Budovy, haly a stavby		500 000,00	498 360,00	*****	99,67
3111	6351	Invest. transf.zřízeným příspěvkovým organizacím	440 000,00	134 000,00	134 000,00	30,45	100,00
3111	Mateřské školy		3 640 000,00	3 695 100,00	3 277 748,50	90,05	88,71
3113	5137	Drobný hmotný dlouhodobý majetek		3 349 200,00	3 348 965,17	*****	99,99
3113	5169	Nákup ostatních služeb	26 000,00	210 900,00	184 570,25	709,89	87,52
3113	5171	Opravy a udržování			39 301,00	*****	*****
3113	5172	Programové vybavení		118 600,00	118 442,61	*****	99,87
3113	5175	Pohoštění			22 282,00	*****	*****
3113	5331	Neinvestiční příspěvky zřízeným příspěvkovým organ	8 640 000,00	8 265 000,00	8 300 000,00	96,06	100,42
3113	5336	Neinvest.transfery zřízeným příspěvkovým organizac		1 593 200,00	1 593 132,00	*****	100,00
3113	6111	Programové vybavení			481 694,95	*****	*****
3113	6121	Budovy, haly a stavby	13 100 000,00	13 337 700,00	11 882 049,86	90,70	89,09
3113	6122	Stroje, přístroje a zařízení		1 759 600,00	1 206 485,22	*****	68,57
3113	6351	Invest. transf.zřízeným příspěvkovým organizacím	2 700 000,00	125 000,00	90 000,00	3,33	72,00
3113	Základní školy		24 466 000,00	28 759 200,00	27 266 923,06	111,45	94,81
3299	5222	Neinvestiční transfery spolkům	1 000 000,00			0,00	*****
3299	Ostatní záležitosti vzdělávání		1 000 000,00			0,00	*****
3313	5137	Drobný hmotný dlouhodobý majetek			47 189,00	*****	*****
3313	5138	Nákup zboží (za účelem dalšího prodeje)		19 400,00	19 360,00	*****	99,79
3313	5169	Nákup ostatních služeb	2 400 000,00	2 835 600,00	2 801 725,67	116,74	98,81
3313	5171	Opravy a udržování	250 000,00	498 000,00	480 612,00	192,24	96,51
3313	Film.tvorba,distribuce, kina a shrom.audio archiv.		2 650 000,00	3 353 000,00	3 348 886,67	126,37	99,88
3314	5011	Platy zaměst. v pr.poměru vyjma zaměst. na služ.m.	1 150 000,00	1 172 000,00	1 171 642,00	101,88	99,97
3314	5021	Ostatní osobní výdaje	50 000,00	50 000,00	53 333,00	106,67	106,67
3314	5031	Povinné poj.na soc.zab.a přísp.na st.pol.zaměstnan	300 000,00	300 000,00	298 406,00	99,47	99,47
3314	5032	Povinné poj.na veřejné zdravotní pojištění	108 000,00	108 000,00	107 825,00	99,84	99,84
3314	5041	Odměny za užití duševního vlastnictví		2 000,00	987,80	*****	49,39
3314	5136	Knihy, učební pomůcky a tisk	250 000,00	277 000,00	274 487,00	109,79	99,09
3314	5137	Drobný hmotný dlouhodobý majetek	50 000,00	427 700,00	425 753,47	851,51	99,54
3314	5139	Nákup materiálu j.n.	70 000,00	140 000,00	104 687,10	149,55	74,78
3314	5151	Studená voda		5 000,00	4 651,00	*****	93,02
3314	5152	Tepl	60 000,00	60 000,00	39 893,00	66,49	66,49
3314	5154	Elektrická energie	40 000,00	40 000,00	36 487,00	91,22	91,22
3314	5161	Poštovní služby		2 000,00	1 260,00	*****	63,00
3314	5162	Služby telekomunikací a radiokomunikací		10 000,00	11 003,32	*****	110,03
3314	5164	Nájemné		2 000,00	2 155,84	*****	107,79
3314	5167	Služby školení a vzdělávání		10 000,00	1 500,00	*****	15,00
3314	5168	Zpracování dat a služby souv. s inf. a kom.technol	20 000,00	24 000,00	23 068,39	115,34	96,12
3314	5169	Nákup ostatních služeb	252 000,00	104 800,00	63 580,14	25,23	60,67
3314	5171	Opravy a udržování		10 000,00	5 154,80	*****	51,55
3314	5172	Programové vybavení		78 100,00	77 274,23	*****	98,94
3314	5173	Cestovné (tuzemské i zahraniční)		15 000,00	14 910,00	*****	99,40
3314	5175	Pohoštění		15 000,00	14 691,00	*****	97,94
3314	5176	Účastnické poplatky na konference			2 460,00	*****	*****
3314	5179	Ostatní nákupy j.n.		15 500,00	15 100,00	*****	97,42
3314	5194	Věcné dary		5 000,00	5 502,00	*****	110,04
3314	5424	Náhrady mezd v době nemoci		17 000,00	16 846,00	*****	99,09

II. ROZPOČTOVÉ VÝDAJE

Paragraf	Položka	Text	Schválený rozpočet	Rozpočet po změnách	Výsledek od počátku roku	% RS	% RU
a	b		1	2	3		
3314	6121	Budovy, haly a stavby	5 500 000,00	5 500 000,00	112 893,00	2,05	2,05
3314	6122	Stroje, přístroje a zařízení	330 000,00	276 700,00	217 630,00	65,95	78,65
3314	6125	Výpočetní technika	560 000,00	173 200,00	177 289,20	31,66	102,36
3314	Činnosti knihovnické		8 740 000,00	8 840 000,00	3 280 470,29	37,53	37,11
3316	5021	Ostatní osobní výdaje	130 000,00	178 000,00	177 660,00	136,66	99,81
3316	5031	Povinné poj.na soc.zab.a přísp.na st.pol.zaměstnan		20 000,00	20 000,00	*****	100,00
3316	5032	Povinné poj.na veřejné zdravotní pojištění		8 000,00	7 258,00	*****	90,73
3316	5169	Nákup ostatních služeb	1 000 000,00	924 000,00	249 496,00	24,95	27,00
3316	Vydavatelská činnost		1 130 000,00	1 130 000,00	454 414,00	40,21	40,21
3317	5041	Odměny za užití duševního vlastnictví		198 000,00	204 111,00	*****	103,09
3317	5137	Drobný hmotný dlouhodobý majetek		41 000,00	10 914,00	*****	26,62
3317	5139	Nákup materiálu j.n.		155 000,00	191 684,00	*****	123,67
3317	5164	Nájemné			18 150,00	*****	*****
3317	5168	Zpracování dat a služby souv. s inf. a kom.technol		10 000,00	9 156,00	*****	91,56
3317	5169	Nákup ostatních služeb	1 573 000,00	1 051 000,00	1 009 012,20	64,15	96,00
3317	5171	Opravy a udržování		28 000,00		*****	0,00
3317	5173	Cestovné (tuzemské i zahraniční)		11 000,00	10 500,00	*****	95,45
3317	5175	Pohoštění		79 000,00	77 763,00	*****	98,43
3317	Výstavní činnosti v kultuře		1 573 000,00	1 573 000,00	1 531 290,20	97,35	97,35
3319	5021	Ostatní osobní výdaje		44 000,00	44 000,00	*****	100,00
3319	5031	Povinné poj.na soc.zab.a přísp.na st.pol.zaměstnan		5 700,00	10 912,00	*****	191,44
3319	5032	Povinné poj.na veřejné zdravotní pojištění			3 960,00	*****	*****
3319	Ostatní záležitosti kultury			49 700,00	58 872,00	*****	118,45
3322	5011	Platy zaměst. v pr.poměru vyjma zaměst. na služ.m.		480 000,00	393 449,54	*****	81,97
3322	5031	Povinné poj.na soc.zab.a přísp.na st.pol.zaměstnan		125 000,00	97 575,48	*****	78,06
3322	5032	Povinné poj.na veřejné zdravotní pojištění		53 000,00	35 410,43	*****	66,81
3322	5169	Nákup ostatních služeb		95 000,00	78 965,32	*****	83,12
3322	5171	Opravy a udržování	520 000,00	520 000,00	37 074,00	7,13	7,13
3322	5222	Neinvestiční transfery spolkům	500 000,00	123 000,00	36 000,00	7,20	29,27
3322	5223	Neinv.transfery církvím a náboženským společnostem		50 000,00	50 000,00	*****	100,00
3322	5362	Platby daní a poplatků státnímu rozpočtu			2 366,00	*****	*****
3322	5493	Účelové neinvestiční transfery fyzickým osobám		327 000,00	327 000,00	*****	100,00
3322	6121	Budovy, haly a stavby	18 000 000,00	3 547 000,00	16 110 914,50	89,51	454,21
3322	6122	Stroje, přístroje a zařízení		13 700 000,00		*****	0,00
3322	Zachování a obnova kulturních památek		19 020 000,00	19 020 000,00	17 168 755,27	90,27	90,27
3349	5139	Nákup materiálu j.n.	860 000,00	860 000,00	757 188,00	88,05	88,05
3349	5168	Zpracování dat a služby souv. s inf. a kom.technol		712 000,00	711 480,00	*****	99,93
3349	5169	Nákup ostatních služeb	712 000,00	6 000,00	65 147,61	9,15	*****
3349	Ostatní záležitosti sdělovacích prostředků		1 572 000,00	1 578 000,00	1 533 815,61	97,57	97,20
3399	5021	Ostatní osobní výdaje	60 000,00		51 030,00	85,05	*****
3399	5136	Knihy, učební pomůcky a tisk		500,00	5 816,00	*****	*****
3399	5139	Nákup materiálu j.n.			29 850,00	*****	*****
3399	5169	Nákup ostatních služeb	4 335 000,00	4 472 800,00	4 383 130,00	101,11	98,00
3399	5171	Opravy a udržování		400 000,00	399 225,00	*****	99,81
3399	5175	Pohoštění			37 829,00	*****	*****
3399	5194	Věcné dary	270 000,00	232 900,00	26 921,00	9,97	11,56



II. ROZPOČTOVÉ VÝDAJE

Paragraf	Položka	Text	Schválený rozpočet	Rozpočet po změnách	Výsledek od počátku roku	% RS	% RU
a	b		1	2	3		
3399	5212	Neinv.transfery nefin.podnik.subjektům-fyz.osobám		30 000,00	30 000,00	*****	100,00
3399	5213	Neinv.transfery nefin.podnik.subjektům-práv.osobám		30 000,00	30 000,00	*****	100,00
3399	5221	Neinvestiční transf.obecně prospěšným společnostem			45 000,00	*****	*****
3399	5222	Neinvestiční transfery spolkům		1 005 000,00	944 065,00	*****	93,94
3399	5339	Neinvestiční transfery cizím příspěvkovým organ.		115 000,00	115 000,00	*****	100,00
3399	5492	Dary obyvatelstvu		30 100,00	35 100,00	*****	116,61
3399	Ostatní záležitosti kultury, církví a sděl.prostř.		4 665 000,00	6 316 300,00	6 132 966,00	131,47	97,10
3412	5137	Drobný hmotný dlouhodobý majetek		68 000,00	67 206,00	*****	98,83
3412	5141	Úroky vlastní		26 000,00	25 876,80	*****	99,53
3412	5163	Služby peněžních ústavů		4 000,00	3 714,00	*****	92,85
3412	5169	Nákup ostatních služeb	160 000,00	400 000,00	82 969,00	51,86	20,74
3412	5171	Opravy a udržování	400 000,00	347 000,00	28 581,82	7,15	8,24
3412	5331	Neinvestiční příspěvky zřízeným příspěvkovým organ	4 000 000,00	3 830 000,00	3 830 000,00	95,75	100,00
3412	6121	Budovy, haly a stavby	34 900 000,00	32 079 000,00	4 330 416,31	12,41	13,50
3412	6122	Stroje, přístroje a zařízení		1 315 000,00	258 331,00	*****	19,64
3412	Sportovní zařízení v majetku obce		39 460 000,00	38 069 000,00	8 627 094,93	21,86	22,66
3419	5175	Pohoštění			2 116,30	*****	*****
3419	5194	Věcné dary	50 000,00	50 000,00		0,00	0,00
3419	5222	Neinvestiční transfery spolkům	2 000 000,00	1 580 000,00	1 435 000,00	71,75	90,82
3419	5339	Neinvestiční transfery cizím příspěvkovým organ.		10 000,00	10 000,00	*****	100,00
3419	Ostatní tělovýchovná činnost		2 050 000,00	1 640 000,00	1 447 116,30	70,59	88,24
3421	5137	Drobný hmotný dlouhodobý majetek		136 000,00	121 067,60	*****	89,02
3421	5139	Nákup materiálu j.n.		3 000,00	2 185,00	*****	72,83
3421	5169	Nákup ostatních služeb	400 000,00	166 000,00	84 140,00	21,04	50,69
3421	5171	Opravy a udržování		32 000,00	31 762,40	*****	99,26
3421	5222	Neinvestiční transfery spolkům		90 000,00	90 000,00	*****	100,00
3421	5339	Neinvestiční transfery cizím příspěvkovým organ.		20 000,00	20 000,00	*****	100,00
3421	6122	Stroje, přístroje a zařízení		63 000,00		*****	0,00
3421	Využití volného času dětí a mládeže		400 000,00	510 000,00	349 155,00	87,29	68,46
3429	5021	Ostatní osobní výdaje		50 000,00	49 840,00	*****	99,68
3429	5137	Drobný hmotný dlouhodobý majetek		60 000,00	79 855,17	*****	133,09
3429	5139	Nákup materiálu j.n.			25 782,79	*****	*****
3429	5151	Studená voda		6 000,00	26 165,00	*****	436,08
3429	5152	Teplo		150 000,00	105 391,00	*****	70,26
3429	5154	Elektrická energie		50 000,00	34 150,00	*****	68,30
3429	5162	Služby telekomunikací a radiokomunikací		3 000,00	4 999,82	*****	166,66
3429	5169	Nákup ostatních služeb	700 000,00	357 000,00	25 476,49	3,64	7,14
3429	5171	Opravy a udržování	180 000,00	44 000,00	67 630,16	37,57	153,70
3429	5222	Neinvestiční transfery spolkům		120 000,00	120 000,00	*****	100,00
3429	6121	Budovy, haly a stavby		160 000,00	155 695,54	*****	97,31
3429	Ostatní zájmová činnost a rekreace		880 000,00	1 000 000,00	694 985,97	78,98	69,50
3612	5137	Drobný hmotný dlouhodobý majetek		12 000,00	12 000,00	*****	100,00
3612	5139	Nákup materiálu j.n.		55 000,00	55 437,43	*****	100,80
3612	5141	Úroky vlastní		24 000,00	14 326,51	*****	59,69
3612	5151	Studená voda		28 000,00	20 820,50	*****	74,36
3612	5152	Teplo			13 641,20	*****	*****
3612	5153	Plyn		15 000,00	35 507,68	*****	236,72
3612	5154	Elektrická energie		115 000,00	114 297,97	*****	99,39
3612	5163	Služby peněžních ústavů		5 000,00	4 800,00	*****	96,00

II. ROZPOČTOVÉ VÝDAJE

Paragraf	Položka	Text	Schválený rozpočet	Rozpočet po změnách	Výsledek od počátku roku	% RS	% RU
a	b		1	2	3		
3612	5166	Konzultační, poradenské a právní služby			7 260,00	*****	*****
3612	5169	Nákup ostatních služeb	100 000,00	150 000,00	266 897,02	266,90	177,93
3612	5171	Opravy a udržování	4 000 000,00	4 945 000,00	4 877 830,00	121,95	98,64
3612	5199	Ostatní výdaje související s neinvestičními nákupy	1 000 000,00	617 000,00	587 584,00	58,76	95,23
3612	6121	Budovy, haly a stavby	17 500 000,00	25 575 000,00	24 980 228,90	142,74	97,67
3612	Bytové hospodářství		22 600 000,00	31 541 000,00	30 990 631,21	137,13	98,26
3613	5151	Studená voda		15 000,00	14 434,00	*****	96,23
3613	5152	Teplo		32 000,00	-7 520,00	*****	-23,50
3613	5153	Plyn		10 000,00	-29 753,95	*****	-297,54
3613	5154	Elektrická energie		180 000,00	176 099,00	*****	97,83
3613	5169	Nákup ostatních služeb	300 000,00	162 000,00	120 062,00	40,02	74,11
3613	5171	Opravy a udržování	5 000 000,00	1 133 000,00	829 415,96	16,59	73,21
3613	6121	Budovy, haly a stavby		1 100 000,00	713 195,72	*****	64,84
3613	6122	Stroje, přístroje a zařízení		900 000,00	896 899,10	*****	99,66
3613	Nebytové hospodářství		5 300 000,00	3 532 000,00	2 712 831,83	51,19	76,81
3631	5154	Elektrická energie	1 500 000,00	1 325 000,00	1 213 050,40	80,87	91,55
3631	5171	Opravy a udržování	420 000,00	420 000,00	190 739,74	45,41	45,41
3631	6121	Budovy, haly a stavby	9 000 000,00	9 700 000,00	9 324 897,54	103,61	96,13
3631	Veřejné osvětlení		10 920 000,00	11 445 000,00	10 728 687,68	98,25	93,74
3632	5151	Studená voda		40 000,00	32 726,00	*****	81,82
3632	5169	Nákup ostatních služeb	420 000,00	380 000,00	182 353,90	43,42	47,99
3632	5171	Opravy a udržování			30 235,00	*****	*****
3632	5192	Poskytnuté náhrady			8 530,56	*****	*****
3632	Pohřebnictví		420 000,00	420 000,00	253 845,46	60,44	60,44
3633	5365	Platby daní a poplatků krajům, obcím a st.fondům		1 000,00	1 000,00	*****	100,00
3633	6121	Budovy, haly a stavby	500 000,00	500 000,00	193 600,00	38,72	38,72
3633	Výstavba a údržba místních inženýrských sítí		500 000,00	501 000,00	194 600,00	38,92	38,84
3635	5169	Nákup ostatních služeb	50 000,00	50 000,00		0,00	0,00
3635	6119	Ostatní nákupy dlouhodobého nehmotného majetku	2 648 000,00	2 648 000,00	1 328 217,00	50,16	50,16
3635	6121	Budovy, haly a stavby		4 500,00	4 500,00	*****	100,00
3635	Územní plánování		2 698 000,00	2 702 500,00	1 332 717,00	49,40	49,31
3636	5166	Konzultační, poradenské a právní služby	100 000,00	95 600,00	1 790,80	1,79	1,87
3636	5168	Zpracování dat a služby souv. s inf. a kom.technol	200 000,00	204 400,00	204 320,60	102,16	99,96
3636	5169	Nákup ostatních služeb		30 000,00	13 552,00	*****	45,17
3636	6121	Budovy, haly a stavby		60 500,00	60 500,00	*****	100,00
3636	Územní rozvoj		300 000,00	390 500,00	280 163,40	93,39	71,74
3639	5122	podlimitní věcná břemena			15 306,00	*****	*****
3639	5151	Studená voda	100 000,00	74 500,00	74 411,00	74,41	99,88
3639	5152	Teplo		15 000,00	12 072,00	*****	80,48
3639	5154	Elektrická energie	30 000,00	24 000,00	23 364,00	77,88	97,35
3639	5164	Nájemné	65 000,00	62 000,00	46 663,00	71,79	75,26
3639	5166	Konzultační, poradenské a právní služby	550 000,00	402 100,00	261 296,00	47,51	64,98
3639	5169	Nákup ostatních služeb	1 800 000,00	2 790 000,00	2 861 197,55	158,96	102,55
3639	5171	Opravy a udržování	1 000 000,00	403 400,00	96 529,18	9,65	23,93
3639	5362	Platby daní a poplatků státnímu rozpočtu			450,00	*****	*****
3639	5901	Nespecifikované rezervy		14 876 700,00		*****	0,00
3639	5909	Ostatní neinvestiční výdaje j.n.		2 000,00	1 680,00	*****	84,00
3639	6121	Budovy, haly a stavby	2 700 000,00	4 112 800,00	3 546 469,00	131,35	86,23
3639	6130	Pozemky	25 160 000,00	21 750 300,00	21 592 261,00	85,82	99,27

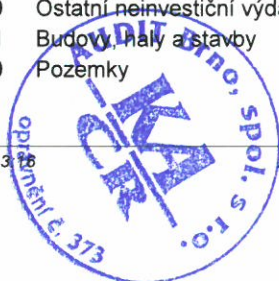

II. ROZPOČTOVÉ VÝDAJE

Paragraf	Položka	Text	Schválený rozpočet	Rozpočet po změnách	Výsledek od počátku roku	% RS	% RU
a	b		1	2	3		
3639	6142	Nadlimitní věcná břemena	500 000,00	500 000,00		0,00	0,00
3639	Komunální služby a územní rozvoj j.n.		31 905 000,00	45 012 800,00	28 531 698,73	89,43	63,39
3721	5169	Nákup ostatních služeb		150 000,00	149 243,80	*****	99,50
3721	Sběr a svoz nebezpečných odpadů			150 000,00	149 243,80	*****	99,50
3722	5139	Nákup materiálu j.n.		21 000,00	20 494,00	*****	97,59
3722	5164	Nájemné		150 000,00	141 687,00	*****	94,46
3722	5169	Nákup ostatních služeb	5 000 000,00	3 054 000,00	3 019 499,00	60,39	98,87
3722	6121	Budovy, haly a stavby		50 000,00	45 986,00	*****	91,97
3722	Sběr a svoz komunálních odpadů		5 000 000,00	3 275 000,00	3 227 666,00	64,55	98,55
3723	5164	Nájemné		12 000,00	7 973,00	*****	66,44
3723	5169	Nákup ostatních služeb	1 000 000,00	1 159 000,00	1 158 077,18	115,81	99,92
3723	Sběr a svoz ost.odpadů (jiných než nebez.a komun.)		1 000 000,00	1 171 000,00	1 166 050,18	116,61	99,58
3725	5139	Nákup materiálu j.n.		149 000,00	114 789,06	*****	77,04
3725	5164	Nájemné		405 000,00	404 114,66	*****	99,78
3725	5169	Nákup ostatních služeb	3 000 000,00	3 850 000,00	3 843 551,36	128,12	99,83
3725	Využívání a zneškodňování komun.odpadů		3 000 000,00	4 404 000,00	4 362 455,08	145,42	99,06
3728	5169	Nákup ostatních služeb	30 000,00	30 000,00		0,00	0,00
3728	Monitoring nakládání s odpady		30 000,00	30 000,00		0,00	0,00
3729	5169	Nákup ostatních služeb	500 000,00	500 000,00	206 548,61	41,31	41,31
3729	6121	Budovy, haly a stavby	7 000 000,00	7 000 000,00	6 357 960,17	90,83	90,83
3729	Ostatní nakládání s odpady		7 500 000,00	7 500 000,00	6 564 508,78	87,53	87,53
3744	5162	Služby telekomunikací a radiokomunikací			478,00	*****	*****
3744	5168	Zpracování dat a služby souv. s inf. a kom.technol			25 410,00	*****	*****
3744	5169	Nákup ostatních služeb	40 000,00	50 000,00	9 680,00	24,20	19,36
3744	Protierozní, protilavinová a protipožární ochrana		40 000,00	50 000,00	35 568,00	88,92	71,14
3745	5137	Drobný hmotný dlouhodobý majetek		100 000,00	91 222,79	*****	91,22
3745	5139	Nákup materiálu j.n.		814 000,00	520 095,80	*****	63,89
3745	5169	Nákup ostatních služeb	7 240 000,00	5 671 000,00	4 482 230,35	61,91	79,04
3745	5179	Ostatní nákupy j.n.		5 000,00	2 500,00	*****	50,00
3745	Péče o vzhled obcí a veřejnou zeleň		7 240 000,00	6 590 000,00	5 096 048,94	70,39	77,33
4329	5194	Věcné dary	15 000,00	15 000,00	14 854,00	99,03	99,03
4329	Ostatní sociální péče a pomoc dětem a mládeži		15 000,00	15 000,00	14 854,00	99,03	99,03
4339	5011	Platy zaměst. v pr.poměru vyjma zaměst. na služ.m.	50 000,00	62 900,00	12 890,00	25,78	20,49
4339	5031	Povinné poj.na soc.zab.a přísp.na st.pol.zaměstnan		6 600,00	3 222,00	*****	48,82
4339	5032	Povinné poj.na veřejné zdravotní pojištění			1 160,00	*****	*****
4339	5169	Nákup ostatních služeb	85 000,00	65 500,00	12 100,00	14,24	18,47
4339	5229	Ostatní neinv.transfery nezisk.a podob.organizacím	679 000,00	679 000,00	640 275,00	94,30	94,30
4339	Ostatní sociální péče a pomoc rodině a manželství		814 000,00	814 000,00	669 647,00	82,27	82,27
4351	5331	Neinvestiční příspěvky zřízeným příspěvkovým organ	5 163 000,00	5 163 000,00	5 163 000,00	100,00	100,00
4351	5336	Neinvest.transfery zřízeným příspěvkovým organizac		8 598 700,00	8 598 700,00	*****	100,00
4351	Osobní asist., peč.služba a podpora samost.bydlení		5 163 000,00	13 761 700,00	13 761 700,00	266,54	100,00

II. ROZPOČTOVÉ VÝDAJE

Paragraf	Položka	Text	Schválený rozpočet	Rozpočet po změnách	Výsledek od počátku roku	% RS	% RU
a	b		1	2	3		
4379	5169	Nákup ostatních služeb		60 000,00	43 350,00	*****	72,25
4379	Ostatní služby a činnosti v oblasti soc. prevence			60 000,00	43 350,00	*****	72,25
5212	5137	Drobný hmotný dlouhodobý majetek		20 000,00	24 960,61	*****	124,80
5212	5139	Nákup materiálu j.n.			1 494,00	*****	*****
5212	5162	Služby telekomunikací a radiokomunikací		30 000,00	28 417,00	*****	94,72
5212	5168	Zpracování dat a služby souv. s inf. a kom.technol			1 815,00	*****	*****
5212	5169	Nákup ostatních služeb		20 000,00	800,00	*****	4,00
5212	5175	Pohoštění			7 766,00	*****	*****
5212	Ochrana obyvatelstva			70 000,00	65 252,61	*****	93,22
5213	5903	Rezerva na krizové opatření	100 000,00	100 000,00		0,00	0,00
5213	Krizové opatření		100 000,00	100 000,00		0,00	0,00
5219	5169	Nákup ostatních služeb	70 000,00			0,00	*****
5219	5175	Pohoštění			306,00	*****	*****
5219	Ostatní záležitosti ochrany obyvatelstva		70 000,00		306,00	0,44	*****
5311	5011	Platy zaměst. v pr.poměru vyjma zaměst. na služ.m.	9 030 000,00	9 630 000,00	9 462 864,00	104,79	98,26
5311	5031	Povinné poj.na soc.zab.a přísp.na st.pol.zaměstnan	2 270 000,00	2 270 000,00	2 361 018,00	104,01	104,01
5311	5032	Povinné poj.na veřejné zdravotní pojištění	800 000,00	853 000,00	853 000,00	106,63	100,00
5311	5132	Ochranné pomůcky		18 900,00	1 014,00	*****	5,37
5311	5134	Prádlo, oděv a obuv		327 000,00	270 377,77	*****	82,68
5311	5136	Knihy, učební pomůcky a tisk		1 000,00	468,00	*****	46,80
5311	5137	Drobný hmotný dlouhodobý majetek		600 000,00	298 282,33	*****	49,71
5311	5139	Nákup materiálu j.n.		277 000,00	232 571,22	*****	83,96
5311	5154	Elektrická energie		40 000,00	34 853,21	*****	87,13
5311	5156	Pohonné hmoty a maziva		220 000,00	219 305,13	*****	99,68
5311	5161	Poštovní služby		1 000,00	1 260,00	*****	126,00
5311	5162	Služby telekomunikací a radiokomunikací		25 000,00	21 854,65	*****	87,42
5311	5163	Služby peněžních ústavů		25 000,00	24 635,00	*****	98,54
5311	5167	Služby školení a vzdělávání		87 000,00	86 226,00	*****	99,11
5311	5168	Zpracování dat a služby souv. s inf. a kom.technol	3 500 000,00	1 232 100,00	472 664,24	13,50	38,36
5311	5169	Nákup ostatních služeb	600 000,00	278 000,00	229 084,36	38,18	82,40
5311	5171	Opravy a udržování		370 000,00	368 930,05	*****	99,71
5311	5173	Cestovné (tuzemské i zahraniční)			10 968,00	*****	*****
5311	5175	Pohoštění		88 000,00	84 730,00	*****	96,28
5311	5176	Účastnické poplatky na konference		3 000,00	2 400,00	*****	80,00
5311	5194	Věcné dary	300 000,00	381 000,00	278 938,00	92,98	73,21
5311	5361	Nákup kolků			7 900,00	*****	*****
5311	5362	Platby daní a poplatků státnímu rozpočtu		20 000,00	10 400,00	*****	52,00
5311	5424	Náhrady mezd v době nemoci		50 000,00	30 369,00	*****	60,74
5311	5492	Dary obyvatelstvu			15 000,00	*****	*****
5311	6111	Programové vybavení	320 000,00	320 000,00	403 037,69	125,95	125,95
5311	6121	Budovy, haly a stavby	340 000,00	340 000,00	72 177,00	21,23	21,23
5311	6122	Stroje, přístroje a zařízení	875 000,00	1 058 000,00	1 444 323,15	165,07	136,51
5311	Bezpečnost a veřejný pořádek		18 035 000,00	18 515 000,00	17 298 650,80	95,92	93,43
5519	5319	Ostatní neinv.transfery jiným veřejným rozpočtům	350 000,00	350 000,00	350 000,00	100,00	100,00
5519	Ostatní záležitosti požární ochrany		350 000,00	350 000,00	350 000,00	100,00	100,00
6112	5023	Odměny členů zastupitelstva obcí a krajů	4 814 000,00	4 814 000,00	4 784 512,00	99,39	99,39



II. ROZPOČTOVÉ VÝDAJE

Paragraf	Položka	Text	Schválený rozpočet	Rozpočet po změnách	Výsledek od počátku roku	% RS	% RU
a	b		1	2	3		
6112	5031	Povinné poj.na soc.zab.a přísp.na st.pol.zaměstnan	1 096 000,00	576 000,00	650 365,00	59,34	112,91
6112	5032	Povinné poj.na veřejné zdravotní pojištění		520 000,00	440 934,00	*****	84,80
6112	5136	Knihy, učební pomůcky a tisk		5 000,00	1 460,00	*****	29,20
6112	5137	Drobný hmotný dlouhodobý majetek			6 678,00	*****	*****
6112	5139	Nákup materiálu j.n.			5 900,00	*****	*****
6112	5162	Služby telekomunikací a radiokomunikací		30 000,00	17 398,40	*****	57,99
6112	5164	Nájemné	140 000,00	140 000,00		0,00	0,00
6112	5167	Služby školení a vzdělávání		12 000,00	5 870,00	*****	48,92
6112	5168	Zpracování dat a služby souv. s inf. a kom.technol			356,37	*****	*****
6112	5169	Nákup ostatních služeb	200 000,00	143 000,00	119 478,00	59,74	83,55
6112	5173	Cestovné (tuzemské i zahraniční)		10 000,00	123 014,73	*****	*****
6112	5175	Pohoštění	300 000,00	300 000,00	180 264,68	60,09	60,09
6112	5176	Účastnické poplatky na konference			6 850,00	*****	*****
6112	5179	Ostatní nákupy j.n.	116 000,00	116 000,00	115 000,00	99,14	99,14
6112	5194	Věcné dary			21 869,00	*****	*****
6112	5362	Platby daní a poplatků státnímu rozpočtu			100,00	*****	*****
6112	Zastupitelstva obcí		6 666 000,00	6 666 000,00	6 480 050,18	97,21	97,21
6117	5011	Platy zaměst. v pr.poměru vyjma zaměst. na služ.m.		21 000,00	20 961,00	*****	99,81
6117	5021	Ostatní osobní výdaje		76 700,00	76 700,00	*****	100,00
6117	5031	Povinné poj.na soc.zab.a přísp.na st.pol.zaměstnan		5 300,00	5 243,00	*****	98,92
6117	5032	Povinné poj.na veřejné zdravotní pojištění			1 887,00	*****	*****
6117	5139	Nákup materiálu j.n.		5 000,00	2 111,11	*****	42,22
6117	5156	Pohonné hmoty a maziva		1 100,00	1 036,00	*****	94,18
6117	5161	Poštovní služby		600,00	503,50	*****	83,92
6117	5169	Nákup ostatních služeb		96 700,00	40 033,00	*****	41,40
6117	5173	Cestovné (tuzemské i zahraniční)		6 000,00	82,00	*****	1,37
6117	5175	Pohoštění		5 600,00	5 740,00	*****	102,50
6117	Volby do Evropského parlamentu			218 000,00	154 296,61	*****	70,78
6171	5011	Platy zaměst. v pr.poměru vyjma zaměst. na služ.m.	35 150 000,00	34 852 800,00	34 314 366,98	97,62	98,46
6171	5021	Ostatní osobní výdaje		100 000,00	294 039,00	*****	294,04
6171	5024	Odstupné		176 300,00	176 300,00	*****	100,00
6171	5031	Povinné poj.na soc.zab.a přísp.na st.pol.zaměstnan	11 993 000,00	9 364 200,00	8 640 285,40	72,04	92,27
6171	5032	Povinné poj.na veřejné zdravotní pojištění		3 122 800,00	3 122 173,17	*****	99,98
6171	5038	Povinné pojistné na úrazové pojištění		44 000,00	186 985,00	*****	424,97
6171	5134	Prádlo, oděv a obuv			12 411,00	*****	*****
6171	5136	Knihy, učební pomůcky a tisk	100 000,00	100 000,00	53 473,00	53,47	53,47
6171	5137	Drobný hmotný dlouhodobý majetek	1 140 000,00	1 090 300,00	739 661,17	64,88	67,84
6171	5139	Nákup materiálu j.n.	1 000 000,00	1 000 000,00	813 329,34	81,33	81,33
6171	5151	Studená voda			118 824,00	*****	*****
6171	5152	Tepllo			372 419,00	*****	*****
6171	5153	Plyn		2 000,00	1 159,97	*****	58,00
6171	5154	Elektrická energie	1 600 000,00	1 060 000,00	777 506,00	48,59	73,35
6171	5156	Pohonné hmoty a maziva	120 000,00	120 000,00	106 360,45	88,63	88,63
6171	5161	Poštovní služby	1 000 000,00	1 000 000,00	926 750,88	92,68	92,68
6171	5162	Služby telekomunikací a radiokomunikací	300 000,00	300 000,00	303 843,36	101,28	101,28
6171	5163	Služby peněžních ústavů	120 000,00	120 000,00	114 234,32	95,20	95,20
6171	5164	Nájemné	46 000,00	116 000,00	147 976,48	321,69	127,57

II. ROZPOČTOVÉ VÝDAJE

Paragraf	Položka	Text	Schválený rozpočet	Rozpočet po změnách	Výsledek od počátku roku	% RS	% RU
a	b		1	2	3		
6171	5166	Konzultační, poradenské a právní služby	600 000,00	600 000,00	500 655,30	83,44	83,44
6171	5167	Služby školení a vzdělávání	600 000,00	600 000,00	582 229,10	97,04	97,04
6171	5168	Zpracování dat a služby souv. s inf. a kom. technol	2 600 000,00	2 600 000,00	2 701 617,34	103,91	103,91
6171	5169	Nákup ostatních služeb	2 160 000,00	2 324 800,00	1 946 951,25	90,14	83,75
6171	5171	Opravy a udržování	500 000,00	914 000,00	751 110,09	150,22	82,18
6171	5172	Programové vybavení	1 115 000,00	1 115 000,00	75 558,50	6,78	6,78
6171	5173	Cestovné (tuzemské i zahraniční)	210 000,00	210 000,00	233 666,00	111,27	111,27
6171	5175	Pohoštění	80 000,00	81 500,00	39 819,00	49,77	48,86
6171	5176	Účastnické poplatky na konference			15 590,00	*****	*****
6171	5179	Ostatní nákupy j.n.	330 000,00	330 000,00	321 161,00	97,32	97,32
6171	5192	Poskytnuté náhrady	50 000,00	50 000,00	7 161,00	14,32	14,32
6171	5222	Neinvestiční transfery spolkům		6 700,00	6 700,00	*****	100,00
6171	5229	Ostatní neinv.transfery nezisk.a podob.organizacím			17 672,00	*****	*****
6171	5362	Platby daní a poplatků státnímu rozpočtu	50 000,00	50 000,00	20 000,00	40,00	40,00
6171	5365	Platby daní a poplatků krajům, obcím a st.fondům	2 000,00	2 000,00	3 048,00	152,40	152,40
6171	5424	Náhrady mezd v době nemoci	100 000,00	120 900,00	159 243,00	159,24	131,71
6171	5492	Dary obyvatelstvu	100 000,00	100 000,00	61 076,00	61,08	61,08
6171	5499	Ostatní neinvestiční transfery obyvatelstvu	1 245 000,00	1 245 000,00	998 591,89	80,21	80,21
6171	6111	Programové vybavení	550 000,00	550 000,00	716 078,00	130,20	130,20
6171	6121	Budovy, haly a stavby	2 000 000,00	3 000 000,00	1 601 768,96	80,09	53,39
6171	6122	Stroje, přístroje a zařízení	700 000,00	433 000,00		0,00	0,00
6171	6123	Dopravní prostředky	1 100 000,00	1 100 000,00	396 055,00	36,01	36,01
6171	6125	Výpočetní technika		49 700,00	49 610,00	*****	99,82
6171	Činnost místní správy		66 661 000,00	68 051 000,00	62 427 459,95	93,65	91,74
6310	5142	Kursově rozdíly ve výdajích			34 849,82	*****	*****
6310	5163	Služby peněžních ústavů	300 000,00	300 000,00	234 074,86	78,02	78,02
6310	Obecné příjmy a výdaje z finančních operací		300 000,00	300 000,00	268 924,68	89,64	89,64
6320	5163	Služby peněžních ústavů	400 000,00	497 000,00	496 652,00	124,16	99,93
6320	Pojištění funkčně nespecifikované		400 000,00	497 000,00	496 652,00	124,16	99,93
6330	5342	Převody FKSP a sociálního fondu obcí a krajů	1 353 000,00	1 353 000,00	1 914 403,00	141,49	141,49
6330	5345	Převody vlastním rozpočtovým účtům			74 000 000,00	*****	*****
6330	Převody vlastním fondům v rozpočtech územní úrovně		1 353 000,00	1 353 000,00	75 914 403,00	*****	*****
6399	5362	Platby daní a poplatků státnímu rozpočtu	2 000 000,00	2 000 000,00	1 511 959,24	75,60	75,60
6399	5363	Úhrady sankcí jiným rozpočtům			10 717,09	*****	*****
6399	5365	Platby daní a poplatků krajům, obcím a st.fondům	5 000 000,00	5 910 800,00	5 910 710,00	118,21	100,00
6399	Ostatní finanční operace		7 000 000,00	7 910 800,00	7 433 386,33	106,19	93,97
6402	5364	Vratky VRÚÚ transferů poskyt. v minulých rozp.obd.	54 000,00	54 000,00	54 384,81	100,71	100,71
6402	Finanční vypořádání minulých let		54 000,00	54 000,00	54 384,81	100,71	100,71
6409	5363	Úhrady sankcí jiným rozpočtům		54 600,00	54 588,00	*****	99,98
6409	Ostatní činnosti j.n.			54 600,00	54 588,00	*****	99,98
ROZPOČTOVÉ VÝDAJE CELKEM			358 021 000,00	398 753 200,00	380 652 170,39	106,32	95,46



III. FINANCOVÁNÍ - třída 8

Název	Číslo položky/rádku	Schválený rozpočet	Rozpočet po změnách	Výsledek od počátku roku	% RS	% RU
text	r	1	2	3		
Krátkodobé financování z tuzemska						
Krátkodobé vydané dluhopisy (+)	8111				*****	*****
Uhrazené splátky krátkod. vydaných dluhopisů (-)	8112				*****	*****
Krátkodobé přijaté půjčené prostředky (+)	8113				*****	*****
Uhrazené splátky krátkodobých příj.půj.prostř.(-)	8114				*****	*****
Změna stavu krátkodobých prostředků na bankovních účtech kromě účtů stát. fin. aktiv, které tvoří kap. OSFA(+/-)	8115	124 318 700,00	124 318 700,00	27 073 028,65	21,78	21,78
Aktivní krátk.operace řízení likvidity-příjmy (+)	8117				*****	*****
Aktivní krátk.operace řízení likvidity-výdaje (-)	8118				*****	*****
Dlouhodobé financování z tuzemska						
Dlouhodobé vydané dluhopisy (+)	8121				*****	*****
Uhrazené splátky dlouh.vydaných dluhopisů (-)	8122				*****	*****
Dlouhodobé přijaté půjčené prostředky (+)	8123				*****	*****
Uhrazené splátky dlouhodobých příj.půj.prostř.(-)	8124	-692 000,00	-692 000,00	-694 545,49	100,37	100,37
Změna stavu dlouh.prostředků na bank.účtech (+/-)	8125				*****	*****
Aktivní dlouh.operace řízení likvidity-příjmy (+)	8127				*****	*****
Aktivní dlouh.operace řízení likvidity-výdaje (-)	8128				*****	*****
Krátkodobé financování ze zahraničí						
Krátkodobé vydané dluhopisy (+)	8211				*****	*****
Uhrazené splátky krátk.vydaných dluhopisů (-)	8212				*****	*****
Krátkodobé přijaté půjčené prostředky (+)	8213				*****	*****
Uhrazené splátky krátkodobých příj.půj.prostř.(-)	8214				*****	*****
Změna stavu bankovních účtů krátkodobých prostředků ze zahraničí jiných než ze zahranič. dlouhodobých úvěrů (+/-)	8215				*****	*****
Aktivní krátk.operace řízení likvidity-příjmy (+)	8217				*****	*****
Aktivní krátk.operace řízení likvidity-výdaje (-)	8218				*****	*****
Dlouhodobé financování ze zahraničí						
Dlouhodobé vydané dluhopisy (+)	8221				*****	*****
Uhrazené splátky dlouh. vydaných dluhopisů (-)	8222				*****	*****
Dlouhodobé přijaté půjčené prostředky (+)	8223				*****	*****
Uhrazené splátky dlouhodobých příj.půj.prostř.(-)	8224				*****	*****
Změna stavu dlouh.prostředků na bank.účtech (+/-)	8225				*****	*****
Aktivní dlouh.operace řízení likvidity-příjmy (+)	8227				*****	*****
Aktivní dlouh.operace řízení likvidity-výdaje (-)	8228				*****	*****
Opravné položky k peněžním operacím						
Operace z peněžních účtů organizace nemající charakter příjmů a výdajů vládního sektoru (+/-)	8901			107 938,37	*****	*****
Nereal.kurz.rozdíly pohyb.na deviz. účtech (+/-)	8902				*****	*****
Nepřevedené částky vyrovnávající schodek (+/-)	8905				*****	*****

III. FINANCOVÁNÍ - třída 8

Název	Číslo položky/řádku	Schválený rozpočet	Rozpočet po změnách	Výsledek od počátku roku	% RS	% RU
text	r	1	2	3		
FINANCOVÁNÍ (součet za třídu 8)	8000	123 626 700,00	123 626 700,00	26 486 421,53	21,42	21,42

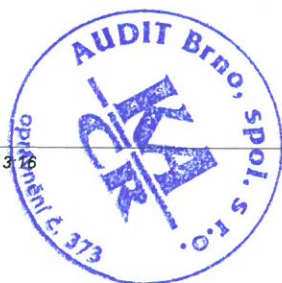

IV. REKAPITULACE PŘÍJMŮ, VÝDAJŮ, FINANCOVÁNÍ A JEJICH KONSOLIDACE

Název	Číslo řádku	Schválený rozpočet	Rozpočet po změnách	Výsledek od počátku roku	% RS	% RU
text	r	41	42	43		
TŘÍDA - DAŇOVÉ PŘÍJMY	4010	157 040 000,00	158 268 500,00	164 694 527,13	104,87	104,06
1						
TŘÍDA - NEDAŇOVÉ PŘÍJMY	4020	40 945 000,00	42 567 200,00	40 893 253,85	99,87	96,07
2						
TŘÍDA - KAPITÁLOVÉ PŘÍJMY	4030	2 600 000,00	3 522 000,00	3 901 774,00	150,07	110,78
3						
TŘÍDA - PŘIJATÉ TRANSFERY	4040	33 809 300,00	70 768 800,00	144 676 193,88	427,92	204,43
4						
PŘÍJMY CELKEM	4050	234 394 300,00	275 126 500,00	354 165 748,86	151,10	128,73
KONSOLIDACE PŘÍJMŮ	4060	1 353 000,00	1 353 000,00	75 914 403,00	*****	*****
v tom položky:						
2223 - Příjmy z finančního vypořádání minulých let mezi krajem a obcemi	4061				*****	*****
2226 - Příjmy z finančního vypořádání minulých let mezi obcemi	4062				*****	*****
2227 - Příjmy z finančního vypořádání minulých let mezi regionální radou a kraji, obcemi a DS	4063				*****	*****
2441 - Splátky půjčených prostředků od obcí	4070				*****	*****
2442 - Splátky půjčených prostředků od krajů	4080				*****	*****
2443 - Splátky půjčených prostředků od region.rad	4081				*****	*****
2449 - Ostatní splátky půjčených prostředků od veřejných rozpočtů územní úrovně	4090				*****	*****
4121 - Neinvestiční přijaté transfery od obcí	4100	305 000,00	305 000,00	209 400,00	68,66	68,66
4122 - Neinvestiční přijaté transfery od krajů	4110		9 070 700,00	9 070 700,00	*****	100,00
4123 - Neinvestiční přijaté transfery od reg. rad	4111				*****	*****
4129 - Ostatní neinvestiční přijaté transfery od rozpočtů územní úrovně	4120				*****	*****
*4133 - Převody z vlastních rezervních fondů	4130				*****	*****
*4134 - Převody z rozpočtových účtů	4140	1 353 000,00	1 353 000,00	75 914 403,00	*****	*****
*4137 - Převody mezi statutárními městy (hl. m. Prahou) a jejich městskými obvody nebo částmi - příjmy	4145				*****	*****
*4138 - Převody z vlastní pokladny	4146				*****	*****
*4139 - Ostatní převody z vlastních fondů	4150				*****	*****
4221 - Investiční přijaté transfery od obcí	4170				*****	*****
4222 - Investiční přijaté transfery od krajů	4180		240 000,00	240 000,00	*****	100,00
4223 - Investiční přijaté transfery od region.rad	4181				*****	*****
4229 - Ostatní investiční přijaté transfery od rozpočtů územní úrovně	4190				*****	*****
ZJ 024 - Transfery přijaté z území jiného okresu	4191				*****	*****
ZJ 025 - Splátky půjčených prostředků přijatých z území jiného okresu	4192				*****	*****
ZJ 028 - Transfery přijaté z území jiného kraje	4193				*****	*****
ZJ 029 - Splátky půjčených prostředků přijatých z území jiného kraje	4194				*****	*****
PŘÍJMY CELKEM PO KONSOLIDACI	4200	233 041 300,00	273 773 500,00	278 251 345,86	119,40	101,64
TŘÍDA - BĚŽNÉ VÝDAJE	4210	184 398 000,00	215 285 200,00	258 241 204,58	140,05	119,95
5						
TŘÍDA - KAPITÁLOVÉ VÝDAJE	4220	173 623 000,00	183 468 000,00	122 410 965,81	70,50	66,72
6						
VÝDAJE CELKEM	4240	358 021 000,00	398 753 200,00	380 652 170,39	106,32	95,46
KONSOLIDACE VÝDAJŮ	4250	1 353 000,00	1 353 000,00	75 914 403,00	*****	*****
v tom položky:						

IV. REKAPITULACE PŘÍJMŮ, VÝDAJŮ, FINANCOVÁNÍ A JEJICH KONSOLIDACE

Název	Číslo řádku	Schválený rozpočet	Rozpočet po změnách	Výsledek od počátku roku	% RS	% RU
text	r	41	42	43		
5321 - Neinvestiční transfery obcím	4260				*****	*****
5323 - Neinvestiční transfery krajům	4270				*****	*****
5325 - Neinvestiční transfery regionálním radám	4271				*****	*****
5329 - Ostatní neinvestiční transfery veřejným rozp. územní úrovně	4280	375 000,00	375 000,00	373 850,00	99,69	99,69
*5342 - Převody FKSP a sociál. fondu obcí a krajů	4281	1 353 000,00	1 353 000,00	1 914 403,00	141,49	141,49
*5344 - Převody vlastním rezervním fondům úz.rozp.	4290				*****	*****
*5345 - Převody vlastním rozpočtovým účtům	4300			74 000 000,00	*****	*****
* 5347 - Převody mezi statutárními městy (hl. m. Prahou) a jejich městskými obvody nebo částmi - výdaje	4305				*****	*****
*5348 - Převody do vlastní pokladny	4306				*****	*****
*5349 - Ostatní převody vlastním fondům	4310				*****	*****
5366 - Výdaje z finančního vypořádání minulých let mezi krajem a obcemi	4321				*****	*****
5367 - Výdaje z finančního vypořádání minulých let mezi obcemi	4322				*****	*****
5368 - Výdaje z finančního vypořádání minulých let mezi regionální radou a kraji, obcemi a DSO	4323				*****	*****
5641 - Neinvestiční půjčené prostředky obcím	4330				*****	*****
5642 - Neinvestiční půjčené prostředky krajům	4340				*****	*****
5643 - Neinvestiční půjčené prostředky reg.radám	4341				*****	*****
5649 - Ostatní neinvestiční půjčené prostředky veřejným rozp. územní úrovně	4350				*****	*****
6341 - Investiční transfery obcím	4360				*****	*****
6342 - Investiční transfery krajům	4370				*****	*****
6345 - Investiční transfery regionálním radám	4371				*****	*****
6349 - Ostatní investiční transfery veřejným rozpočtům územní úrovně	4380				*****	*****
6441 - Investiční půjčené prostředky obcím	4400				*****	*****
6442 - Investiční půjčené prostředky krajům	4410				*****	*****
6443 - Investiční půjčené prostředky reg. radám	4411				*****	*****
6449 - Ostatní investiční půjčené prostředky veřejným rozpočtům územní úrovně	4420				*****	*****
ZJ 026 - Transfery poskytnuté na území jin. okr.	4421				*****	*****
ZJ 027 - Půjčené prostředky poskytnuté na území jiného okresu	4422				*****	*****
ZJ 035 - Transfery poskytnuté na území jin. kraje	4423				*****	*****
ZJ 036 - Půjčené prostředky poskytnuté na území jiného kraje	4424				*****	*****
VÝDAJE CELKEM PO KONSOLIDACI	4430	356 668 000,00	397 400 200,00	304 737 767,39	85,44	76,68
SALDO PŘÍJMŮ A VÝDAJŮ PO KONSOLIDACI	4440	-123 626 700,00	-123 626 700,00	-26 486 421,53	21,42	21,42
TŘÍDA - FINANCOVÁNÍ 8	4450	123 626 700,00	123 626 700,00	26 486 421,53	21,42	21,42
KONSOLIDACE FINANCOVÁNÍ	4460				*****	*****
FINANCOVÁNÍ CELKEM PO KONSOLIDACI	4470	123 626 700,00	123 626 700,00	26 486 421,53	21,42	21,42



IV. REKAPITULACE PŘÍJMŮ, VÝDAJŮ, FINANCOVÁNÍ A JEJICH KONSOLIDACE

Název	Číslo řádku	Schválený rozpočet	Rozpočet po změnách	Výsledek od počátku roku	% RS	% RU
text	r	41	42	43		

VI. STAVY A ZMĚNY NA BANKOVNÍCH ÚČTECH A V POKLADNĚ

Název	Číslo řádku	Počáteční stav k 1. 1.	Stav ke konci vykazovaného období	Změna stavu
text	r	61	62	63
Základní běžný účet ÚSC	6010	125 488 043,43	97 673 437,97	27 814 605,46
Běžné účty fondů ÚSC	6020	268 727,97	1 010 304,78	-741 576,81
Běžné účty celkem	6030	125 756 771,40	98 683 742,75	27 073 028,65
Pokladna	6040			

VII. VYBRANÉ ZÁZNAMOVÉ JEDNOTKY

Název	Číslo řádku	Schválený rozpočet	Rozpočet po změnách	Výsledek od počátku roku	% RS	% RU
text	r	71	72	73		
ZJ 024 - Transfery přijaté z území jiného okresu	7090				*****	*****
v tom položky:						
2226 - Přij. z fin. vypořádání min.let mezi obcemi	7092				*****	*****
4121 - Neinvestiční přijaté transfery od obcí	7100				*****	*****
4129 - Ost.neinv.přij.transfery od rozp.úz.úrovně	7110				*****	*****
4221 - Investiční přijaté transfery od obcí	7120				*****	*****
4229 - Ost.inv.přij.transfery od rozp.úz.úrovně	7130				*****	*****
ZJ 025 - Splátky půjč.prostř.přij.z území j.okresu	7140				*****	*****
v tom položky:						
2441 - Splátky půjčených prostředků od obcí	7150				*****	*****
2449 - Ost.splátky půj.prostř.od veř.roz.úz.úrovně	7160				*****	*****
ZJ 026 - Transfery poskytnuté na území jiného okr.	7170				*****	*****
v tom položky:						
5321 - Neinvestiční transfery obcím	7180				*****	*****
5329 - Ostatní neinv.transfery veř.rozp.úz.úrovně	7190				*****	*****
5367 - Výdaje z fin.vypořádání min.let mezi obcemi	7192				*****	*****
6341 - Investiční transfery obcím	7200				*****	*****
6349 - Ost.inv.transfery veř.rozpočtům územ.úrovně	7210				*****	*****
ZJ 027 - Půjčené prost.posk.na území jiného okresu	7220				*****	*****
v tom položky:						
5641 - Neinvestiční půjčené prostředky obcím	7230				*****	*****
5649 - Ost. neinvest. půjčené prostř. veřej.rozp. územní úrovně	7240				*****	*****
6441 - Investiční půjčené prostředky obcím	7250				*****	*****
6449 - Ost. invest. půjčené prostř. veřej. rozp. územní úrovně	7260				*****	*****
ZJ 028 - Transfery přijaté z území jiného kraje	7290				*****	*****
v tom položky:						
2223 - Přij.z fin.vypoř.min.let mezi krajem a obc.	7291				*****	*****
2226 - Přij. z fin. vypořádání min.let mezi obcemi	7292				*****	*****
4121 - Neinvestiční přijaté transfery od obcí	7300				*****	*****
4122 - Neinvestiční přijaté transfery od krajů	7310				*****	*****
4129 - Ost.neinv.přij.transfery od rozpočtů úz.úr.	7320				*****	*****
4221 - Investiční přijaté transfery od obcí	7330				*****	*****
4222 - Investiční přijaté transfery od krajů	7340				*****	*****
4229 - Ost.inv.přij.transfery od rozpočtů úz.úrov.	7350				*****	*****
ZJ 029 - Splátky půj.prostř.přij.z území j.kraje	7360				*****	*****
v tom položky:						
2441 - Splátky půjčených prostředků od obcí	7370				*****	*****
2442 - Splátky půjčených prostředků od krajů	7380				*****	*****



VII. VYBRANÉ ZÁZNAMOVÉ JEDNOTKY

Název	Číslo řádku	Schválený rozpočet	Rozpočet po změnách	Výsledek od počátku roku	% RS	% RU
text	r	71	72	73		
2449 - Ost. splátky půjčených prostř. od veř. rozp. územ. úrov.	7390				*****	*****
ZJ 035 - Transfery poskyt.na území jiného kraje	7400				*****	*****
v tom položky:						
5321 - Neinvestiční transfery obcím	7410				*****	*****
5323 - Neinvestiční transfery krajům	7420				*****	*****
5329 - Ost.neinvest.transfery veř.rozp.územ.úrovně	7430				*****	*****
5366 - Výd.z fin.vypoř.min.let mezi krajem a obc.	7431				*****	*****
5367 - Výd.z fin.vypoř.min.let mezi obcemi	7432				*****	*****
6341 - Investiční transfery obcím	7440				*****	*****
6342 - Investiční transfery krajům	7450				*****	*****
6349 - Ost.inv.transfery veř.rozpočtům územ.úrovně	7460				*****	*****
ZJ 036 - Půjčené prostř.posk.na území jiného kraje	7470				*****	*****
v tom položky:						
5641 - Neinvestiční půjčené prostředky obcím	7480				*****	*****
5642 - Neinvestiční půjčené prostředky krajům	7490				*****	*****
5649 - Ost. neinvest. půjčené prostř. veř. rozp. územní úrovně	7500				*****	*****
6441 - Investiční půjčené prostředky obcím	7510				*****	*****
6442 - Investiční půjčené prostředky krajům	7520				*****	*****
6449 - Ost. invest. půjčené prostř. veřej. rozp. územní úrovně	7530				*****	*****

IX. PŘIJATÉ TRANSFERY A PŮJČKY ZE STÁTNÍHO ROZPOČTU, STÁTNÍCH FONDŮ A REGIONÁLNÍCH RAD

Účelový znak	Název	Položka	Název	Výsledek od počátku roku
a		b		93
13010		4116	Ostatní neinv.přijaté transfery ze st. rozpočtu	48 000,00
13010	výkon pěstounské péče			48 000,00
13011		4116	Ostatní neinv.přijaté transfery ze st. rozpočtu	2 603 540,00
13011	OSPOD			2 603 540,00
13015		4116	Ostatní neinv.přijaté transfery ze st. rozpočtu	401 170,00
13015	výk.sociální práce			401 170,00
14990		4216	Ostatní invest.přijaté transf.ze státního rozpočtu	350 000,00
14990	dotace-Jmk-MKDS Hamerník			350 000,00
17015		4116	Ostatní neinv.přijaté transfery ze st. rozpočtu	99 878,87
17015				99 878,87
17016		4116	Ostatní neinv.přijaté transfery ze st. rozpočtu	1 704 033,83
17016				1 704 033,83
17051		4116	Ostatní neinv.přijaté transfery ze st. rozpočtu	6 412,50
17051				6 412,50
17508		4216	Ostatní invest.přijaté transf.ze státního rozpočtu	3 543 695,00
17508	podp.a rozv.regionů-opr.kom.Česká			3 543 695,00
17968		4216	Ostatní invest.přijaté transf.ze státního rozpočtu	1 536 317,52
17968				1 536 317,52
17969		4216	Ostatní invest.přijaté transf.ze státního rozpočtu	26 605 292,41
17969				26 605 292,41
33063		4116	Ostatní neinv.přijaté transfery ze st. rozpočtu	1 593 132,00
33063	OPVVV			1 593 132,00
34053		4116	Ostatní neinv.přijaté transfery ze st. rozpočtu	222 000,00
34053	Účelové dotace na rozvoj inf. sítě veřejných knih.			222 000,00
34070		4116	Ostatní neinv.přijaté transfery ze st. rozpočtu	195 000,00
34070	Účelové dotace na kulturní akce (aktivity)			195 000,00
34544		4216	Ostatní invest.přijaté transf.ze státního rozpočtu	150 000,00
34544	Veřejné informační služby knihoven - investice			150 000,00
98018		4111	Neinvestiční přijaté transf.z všeob.pokl.správy SR	33 565,00
98018	SLDB 2021			33 565,00
98348		4111	Neinvestiční přijaté transf.z všeob.pokl.správy SR	218 000,00
98348	Účelové dotace na výdaje spojené s volbami do EP			218 000,00
CELKEM				39 310 037,13



X. TRANSFERY A PŮJČKY POSKYTNUTÉ REGIONÁLNÍMI RADAMI ÚZEMNĚ SAMOSPRÁVNÝM CELKŮM, DOBROVOLNÝM SVAZKŮM OBCÍ A REGIONÁLNÍM RADÁM

Účelový znak	Název	Kód územní jednotky	Položka	Název	Výsledek od počátku roku
a		b	c		103

***** tato část výkazu nemá data *****

XI. Příjmy ze zahraničních zdrojů a související příjmy v členění podle jednotlivých nástrojů a prostorových jednotek

Paragraf	Položka	Text	Nástr. oj	Prostorov. á jednotka	Schválený rozpočet	Rozpočet po změnách	Výsledek od počátku roku	% RS	% RU
a	b		c	d	1	2	3		
0000	4116		103	1		239 000,00	238 969,80	*****	99,99
0000	4116		103	5		1 354 200,00	1 354 162,20	*****	100,00
0000	4116		107	1		99 800,00	99 878,87	*****	100,08
0000	4116		107	5		1 704 200,00	1 704 033,83	*****	99,99
0000	4116		110	1			6 412,50	*****	*****
0000	4116	Ostatní neinv.přijaté transfery ze st. rozpočtu				3 397 200,00	3 403 457,20	*****	100,18
0000	4152		110	5		108 400,00	108 353,75	*****	99,96
0000	4152	Neinv.přijaté transf.od mez.instit. a někt.CO a PO				108 400,00	108 353,75	*****	99,96
0000	4216		107	1		1 536 500,00	1 536 317,52	*****	99,99
0000	4216		107	5		26 605 300,00	26 605 292,41	*****	100,00
0000	4216	Ostatní invest.přijaté transf.ze státního rozpočtu				28 141 800,00	28 141 609,93	*****	100,00
0000	Bez ODPA					31 647 400,00	31 653 420,88	*****	100,02
2143	2329		110	5		458 000,00	457 389,67	*****	99,87
2143	2329	Ostatní nedaňové příjmy jinde nezařazené				458 000,00	457 389,67	*****	99,87
2143	Cestovní ruch					458 000,00	457 389,67	*****	99,87
CELKEM						32 105 400,00	32 110 810,55	*****	100,02

XII. Výdaje spolufinancované ze zahraničních zdrojů a související výdaje v členění podle jednotlivých nástrojů a prostorových

Paragraf	Položka	Text	Nástr. oj	Prostorov. á jednotka	Schválený rozpočet	Rozpočet po změnách	Výsledek od počátku roku	% RS	% RU
a	b		c	d	1	2	3		
3113	5137		107	1		261 300,00	261 219,38	*****	99,97
3113	5137		107	5		1 480 300,00	1 480 243,12	*****	100,00
3113	5137	Drobný hmotný dlouhodobý majetek				1 741 600,00	1 741 462,50	*****	99,99
3113	5169		107	1		26 300,00	26 136,00	*****	99,38
3113	5169		107	5		148 200,00	148 104,00	*****	99,94
3113	5169	Nákup ostatních služeb				174 500,00	174 240,00	*****	99,85
3113	5172		107	1		4 800,00	4 736,33	*****	98,67
3113	5172		107	5		26 900,00	26 839,01	*****	99,77
3113	5172	Programové vybavení				31 700,00	31 575,34	*****	99,61
3113	5336		103	1		239 000,00	238 969,80	*****	99,99
3113	5336		103	5		1 354 200,00	1 354 162,20	*****	100,00
3113	5336	Neinvest.transfery zřízeným příspěvkovým organizac				1 593 200,00	1 593 132,00	*****	100,00
3113	6121		107	1		1 600 000,00	976 296,69	*****	61,02

XII. Výdaje spolufinancované ze zahraničních zdrojů a související výdaje v členění podle jednotlivých nástrojů a prostorových

Paragraf	Položka	Text	Nástr oj	Prostorov á jednotka	Schválený rozpočet	Rozpočet po změnách	Výsledek od počátku roku	% RS	% RU
a	b		c	d	1	2	3		
3113	6121		107	5		4 386 400,00	4 216 698,51	*****	96,13
3113	6121	Budovy, haly a stavby				5 986 400,00	5 192 995,20	*****	86,75
3113	6122		107	1		77 300,00	77 143,53	*****	99,80
3113	6122		107	5		437 200,00	437 146,67	*****	99,99
3113	6122	Stroje, přístroje a zařízení				514 500,00	514 290,20	*****	99,96
3113	Základní školy					10 041 900,00	9 247 695,24	*****	92,09
3322	5011		110	1		80 000,00	59 017,43	*****	73,77
3322	5011		110	5		400 000,00	334 432,11	*****	83,61
3322	5011	Platy zaměst. v pr.poměru vyjma zaměst. na služ.m.				480 000,00	393 449,54	*****	81,97
3322	5031		110	1		25 000,00	14 636,32	*****	58,55
3322	5031		110	5		100 000,00	82 939,16	*****	82,94
3322	5031	Povinné poj.na soc.zab.a přísp.na st.pol.zaměstnan				125 000,00	97 575,48	*****	78,06
3322	5032		110	1		8 000,00	5 311,57	*****	66,39
3322	5032		110	5		45 000,00	30 098,86	*****	66,89
3322	5032	Povinné poj.na veřejné zdravotní pojištění				53 000,00	35 410,43	*****	66,81
3322	5169		110	1		15 000,00	11 844,80	*****	78,97
3322	5169		110	5		80 000,00	67 120,52	*****	83,90
3322	5169	Nákup ostatních služeb				95 000,00	78 965,32	*****	83,12
3322	6121		110	1		2 409 000,00	2 408 914,20	*****	100, 00
3322	6121		110	5			13 650 513,80	*****	*****
3322	6121	Budovy, haly a stavby				2 409 000,00	16 059 428,00	*****	666, 64
3322	6122		110	5		13 700 000,00		*****	0,00
3322	6122	Stroje, přístroje a zařízení				13 700 000,00		*****	0,00
3322	Zachování a obnova kulturních památek					16 862 000,00	16 664 828,77	*****	98,83
3612	6121		107	1		7 938 500,00	7 938 429,93	*****	100, 00
3612	6121		107	5		3 237 800,00	3 237 746,70	*****	100, 00
3612	6121	Budovy, haly a stavby				11 176 300,00	11 176 176,63	*****	100, 00
3612	Bytové hospodářství					11 176 300,00	11 176 176,63	*****	100, 00
3635	6119		107	1		199 400,00	199 232,55	*****	99,92
3635	6119		107	5		1 129 000,00	1 128 984,45	*****	100, 00
3635	6119	Ostatní nákupy dlouhodobého nehmotného majetku				1 328 400,00	1 328 217,00	*****	99,99
3635	Územní plánování					1 328 400,00	1 328 217,00	*****	99,99
CELKEM						39 408 600,00	38 416 917,64	*****	97,48

Odesláno dne:

Razítko:

Podpis vedoucího účetní jednotky:

MĚSTO MIKULOV

Rostislav Košťál

okres Břeclav
(7)

Odpovídající za údaje

Došlo dne:

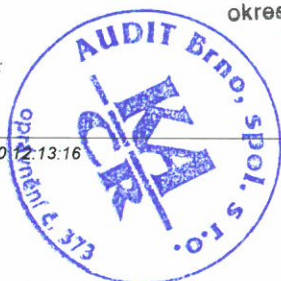
o rozpočtu: **Ing. Ingrid Klanicová**tel.: **519444521**

o skutečnosti: **Naděžda Pešinová**

tel.: **519444535**



Příloha F

Příloha obsahující přehled některých dokumentů, na kterých bylo přezkoumáno hospodaření.

Rozpočet a rozpočtový proces

- [1] Schválený rozpočet na rok 2019
- [2] Střednědobý výhled rozpočtu na období 2020-2024
- [3] Pravidla rozpočtového provizoria na rok 2019
- [4] Záznamy o zveřejnění rozpočtových dokumentů
- [5] Návrh závěrečného účtu 2019
- [6] Finanční výkaz FIN 2–12M za rok 2019
- [7] Evidence rozpočtových opatření
- [8] Rozpočtová opatření 1-7/2019
- [9] Přehled: příspěvkové organizace města, právnické osoby založené městem, společnosti s majetkovou účastí města
- [10] Obecně závazná vyhláška města č. 3/2019 o místních poplatcích
- [11] Obecně závazná vyhláška města č. 4/2019, 2/2020 o místním poplatku za komunální odpady
- [12] Obecně závazná vyhláška města č. 3/2019 o místním poplatku za užívání veřejného prostranství
- [17] Veřejnoprávní smlouva o poskytnutí dotace SML1900065 - FC PÁLAVA – ČINNOST
- [18] Veřejnoprávní smlouva o poskytnutí dotace SML1900024 - TIC - PROVOZ TIC V MIKULOVĚ
- [19] Veřejnoprávní smlouva o poskytnutí dotace SML1900109 - DIVADELNÍ SPOLEK - ČINNOST

Rozhodování města

- [20] Jednací řád Zastupitelstva a Rady Města Mikulov
- [21] Stanovení kompetencí radě města
- [22] Usnesení zastupitelstva města 2019
- [23] Usnesení rady města 2019

Interní audit a finanční kontrola

- [13] Přehled poskytnutých dotací 2019
- [14] Podpora rozvoje v oblasti sportu v roce 2019
- [15] Podmínky k poskytování individuálních dotací z rozpočtu města Mikulov pro rok 2019
- [16] Podpora rozvoje v oblasti památkové péče v roce 2019
- [24] Dokumentace k internímu auditu 2019 - Finanční kontrola města Mikulov
- [25] Dokumentace k veřejnosprávní kontrole 2019 u ZŠ Valtická 3
- [26] Dokumentace k veřejnosprávní kontrole 2019 u MŠ Habánská 82
- [27] Dokumentace k veřejnosprávní kontrole 2019 u G-centrum p.o.
- [28] Dokumentace k veřejnosprávní kontrole 2019 u Mikulovská sportovní p.o.
- [29] Dokumentace k veřejnosprávní kontrole 2019 u ZŠ Hraníčářů 617
- [30] Dokumentace k veřejnosprávní kontrole 2019 u MŠ Pod strání 6
- [31] Dokumentace k veřejnosprávní kontrole 2019 u MŠ Habánská 82

- [32] Směrnice č. 5/2016/R o zabezpečení zákona o finanční kontrole č. 320/2011 Sb.

Veřejné zakázky

- [33] Přehled zadávacích řízení 2019
[34] Dokumentace k veřejné zakázce P19V00000022: Rekonstrukce městského koupaliště
[35] Dokumentace k veřejné zakázce P19V00000010: Základní škola Mikulov, Hraničářů - jazyková učebna
[36] Dokumentace k veřejné zakázce P19V00000006: Mikulov – Oprava chodníku na ul. Dukelská
[37] Směrnice: Zadávání veřejných zakázek malého rozsahu

Účetnictví a inventarizace

- [38] Účetní deník 2019
[39] Obratová předvaha 2019
[40] Výkazy účetní závěrky a příloha 2019
[41] Směrnice k oběhu účetních dokladů
[42] Směrnice k inventarizaci
[43] Směrnice k evidenci majetku
[44] Směrnice ke zpracování účetnictví
[45] Inventarizační zpráva za rok 2019
[46] Plán inventur na rok 2019
[47] Inventurní soupisy k analytickým účtům rozvahy
[48] Přílohy k inventurním soupisům
[49] Výpisy z bankovních účtů
[50] Zaúčtování výsledku hospodaření
[51] Kniha přijatých a vystavených faktur
[52] Evidence majetku

Jiné zdroje, doklady a dokumenty

- [53] Organizační řád a struktura
[54] Webové stránky Města Mikulov:
<http://www.mikulov.cz/>

Účetní doklady

- [55] Doklad č. FD1901373
[56] Doklad č. FD1900114
[57] Doklad č. FD1900113
[58] Doklad č. FD1901364
[59] Doklad č. FD1900115
[60] Doklad č. FD1900271
[61] Doklad č. FD1901384
[62] Doklad č. FD1901691
[63] Doklad č. FD1901468
[64] Doklad č. FD1900935
[65] Doklad č. FD1900624
[66] Doklad č. FD1901648
[67] Doklad č. FD1901123
[68] Doklad č. FD1901471
[69] Doklad č. FD1901059
[70] Doklad č. FD1900667
[71] Doklad č. FD1900149
[72] Doklad č. FD1900934
[73] Doklad č. FD1901613
[74] Doklad č. FD1901492
[75] Doklad č. FD1900116
[76] Doklad č. FD1901120
[77] Doklad č. FD1900444
[78] Doklad č. FD1900867
[79] Doklad č. FD1901245
[80] Doklad č. FD1900237
[81] Doklad č. FD1900427
[82] Doklad č. FD1900917
[83] Doklad č. FD1901227
[84] Doklad č. FD1901196
[85] Doklad č. FD1901316
[86] Doklad č. FD1901652
[87] Doklad č. FD1901010
[88] Doklad č. FD1900320
[89] Doklad č. FD1900050
[90] Doklad č. FD1900334
[91] Doklad č. FD1900449
[92] Doklad č. FD1901534
[93] Doklad č. FD1901006
[94] Doklad č. FD1901655

- [95] Doklad č. FD1901121
- [96] Doklad č. FD1900757
- [97] Doklad č. FD1900430
- [98] Doklad č. FD1900675
- [99] Doklad č. FD1901065
- [100] Doklad č. FD1901024
- [101] Doklad č. FD1900448
- [102] Doklad č. FD1901116
- [103] Doklad č. FD1900143
- [104] Doklad č. FD1900433
- [105] Doklad č. FD1900039
- [106] Doklad č. FD1900236
- [107] Doklad č. FD1901584
- [108] Doklad č. FD1900579
- [109] Doklad č. FD1901559
- [110] Doklad č. FD1900502
- [111] Doklad č. FD1901175
- [112] Doklad č. FD1901186
- [113] Doklad č. FD1901276
- [114] Doklad č. FD1901265
- [115] Doklad č. FD1901011
- [116] Doklad č. FD1900872
- [117] Doklad č. FD1901489
- [118] Doklad č. FD1901304
- [119] Doklad č. FD1900184
- [120] Doklad č. FD1900279
- [121] Doklad č. FD1901292
- [122] Doklad č. FD1900462
- [123] Doklad č. FD1901740
- [124] Doklad č. FD1901135
- [125] Doklad č. FD1901280
- [126] Doklad č. FD1900170
- [127] Doklad č. FD1901415
- [128] Doklad č. FD1900808
- [129] Doklad č. FD1900213
- [130] Doklad č. FD1901774
- [131] Doklad č. FD1901081
- [132] Doklad č. FD1901125
- [133] Doklad č. FD1901359
- [134] Doklad č. FD1900847
- [135] Doklad č. FD1901588
- [136] Doklad č. FD1900468
- [137] Doklad č. FD1901577
- [138] Doklad č. FD1901291
- [139] Doklad č. FD1901417
- [140] Doklad č. FD1900099
- [141] Doklad č. FD1901683
- [142] Doklad č. FD1900830
- [143] Doklad č. FD1900825
- [144] Doklad č. FD1901255
- [145] Doklad č. FD1901687
- [146] Doklad č. FD1901319
- [147] Doklad č. FD1900938
- [148] Doklad č. FD1900270
- [149] Doklad č. FAK1900048
- [150] Doklad č. FAK1900067
- [151] Doklad č. FAK1900079
- [152] Doklad č. FAK1900046
- [153] Doklad č. FAK1900047
- [154] Doklad č. FAK1900076

Rozvaha

PŘÍSPĚVKOVÉ ORGANIZACE

Mateřská škola Mikulov, Habánská 82, příspěvková organizace
, Habánská 82, 692 01 Mikulov, 49137051

CZ NACE: 85100

sestavená k 31.12.2019

(v korunách Kč na 2 des. místa)

okamžik sestavení: 31.01.2020

Číslo pol.	Název položky	SÚ	1	2	3	4
			ÚČETNÍ OBDOBÍ			
			BĚŽNÉ			MINULÉ
BRUTTO	KOREKCE	NETTO				
AKTIVA CELKEM			5 162 163,52	3 263 973,28	1 898 190,24	2 033 684,29
A.	Stálá aktiva		4 067 608,48	3 263 973,28	803 635,20	818 273,00
I.	Dlouhodobý nehmotný majetek		7 300,40	7 300,40	0,00	0,00
1.	Nehmotné výsledky výzkumu a vývoje	012	0,00	0,00	0,00	0,00
2.	Software	013	0,00	0,00	0,00	0,00
3.	Ocenitelná práva	014	0,00	0,00	0,00	0,00
4.	Povolenky na emise a preferenční limity	015	0,00	0,00	0,00	0,00
5.	Drobný dlouhodobý nehmotný majetek	018	7 300,40	7 300,40	0,00	0,00
6.	Ostatní dlouhodobý nehmotný majetek	019	0,00	0,00	0,00	0,00
7.	Nedokončený dlouhodobý nehmotný majetek	041	0,00	0,00	0,00	0,00
8.	Poskytnuté zálohy na dlouh.nehmot.majetek	051	0,00	0,00	0,00	0,00
9.	Dlouh.nehmotný majetek určený k prodeji	035	0,00	0,00	0,00	0,00
II.	Dlouhodobý hmotný majetek		4 060 308,08	3 256 672,88	803 635,20	818 273,00
1.	Pozemky	031	0,00	0,00	0,00	0,00
2.	Kulturní předměty	032	45 000,00	0,00	45 000,00	45 000,00
3.	Stavby	021	431 043,20	122 533,00	308 510,20	262 755,00
4.	Samost.hm.movité věci a soub.hm.mov.věcí	022	648 920,00	198 795,00	450 125,00	510 518,00
5.	Pěstitelské celky trvalých porostů	025	0,00	0,00	0,00	0,00
6.	Drobný dlouhodobý hmotný majetek	028	2 935 344,88	2 935 344,88	0,00	0,00
7.	Ostatní dlouhodobý hmotný majetek	029	0,00	0,00	0,00	0,00
8.	Nedokončený dlouhodobý hmotný majetek	042	0,00	0,00	0,00	0,00
9.	Poskytnuté zálohy na dlouh.hmot.majetek	052	0,00	0,00	0,00	0,00
10.	Dlouhodobý hmotný majetek určený k prodeji	036	0,00	0,00	0,00	0,00
III.	Dlouhodobý finanční majetek		0,00	0,00	0,00	0,00
1.	Maj.účasti v osobách s rozhodujícím vlivem	061	0,00	0,00	0,00	0,00
2.	Maj.účasti v osobách s podstatným vlivem	062	0,00	0,00	0,00	0,00
3.	Dluhové cenné papíry držené do splatnosti	063	0,00	0,00	0,00	0,00
5.	Termínované vklady dlouhodobé	068	0,00	0,00	0,00	0,00
6.	Ostatní dlouhodobý finanční majetek	069	0,00	0,00	0,00	0,00
IV.	Dlouhodobé pohledávky		0,00	0,00	0,00	0,00
1.	Poskytnuté návratné fin.výpomoci dlouhodob.	462	0,00	0,00	0,00	0,00
2.	Dlouhodobé pohl. z postoupených úvěrů	464	0,00	0,00	0,00	0,00
3.	Dlouhodobé poskytnuté zálohy	465	0,00	0,00	0,00	0,00
5.	Ostatní dlouhodobé pohledávky	469	0,00	0,00	0,00	0,00
6.	Dlouhodobé poskytnuté zálohy na transfery	471	0,00	0,00	0,00	0,00
B.	Oběžná aktiva		1 094 555,04	0,00	1 094 555,04	1 215 411,29
I.	Zásoby		54 129,15	0,00	54 129,15	44 407,03
1.	Pořízení materiálu	111	0,00	0,00	0,00	0,00
2.	Materiál na skladě	112	54 129,15	0,00	54 129,15	44 407,03

Číslo pol.	Název položky	SÚ	1	2	3	4
			ÚČETNÍ OBDOBÍ			
			BĚŽNÉ			MINULÉ
BRUTTO	KOREKCE	NETTO				
3.	Materiál na cestě	119	0,00	0,00	0,00	0,00
4.	Nedokončená výroba	121	0,00	0,00	0,00	0,00
5.	Polotovary vlastní výroby	122	0,00	0,00	0,00	0,00
6.	Výrobky	123	0,00	0,00	0,00	0,00
7.	Pořízení zboží	131	0,00	0,00	0,00	0,00
8.	Zboží na skladě	132	0,00	0,00	0,00	0,00
9.	Zboží na cestě	138	0,00	0,00	0,00	0,00
10.	Ostatní zásoby	139	0,00	0,00	0,00	0,00
II.	Krátkodobé pohledávky		92 845,00	0,00	92 845,00	483 577,00
1.	Odběratelé	311	0,00	0,00	0,00	10 000,00
4.	Krátkodobé poskytnuté zálohy	314	40 100,00	0,00	40 100,00	20 220,00
5.	Jiné pohledávky z hlavní činnosti	315	7 658,00	0,00	7 658,00	3 178,00
6.	Poskytnuté návratné fin.výpomoci krátkodobé	316	0,00	0,00	0,00	0,00
9.	Pohledávky za zaměstnanci	335	0,00	0,00	0,00	340,00
10.	Sociální zabezpečení	336	0,00	0,00	0,00	0,00
11.	Zdravotní pojištění	337	0,00	0,00	0,00	0,00
12.	Důchodové spoření	338	0,00	0,00	0,00	0,00
13.	Daň z příjmů	341	0,00	0,00	0,00	0,00
14.	Ostatní daně,poplat.a jiná obdobná pen.plnění	342	0,00	0,00	0,00	0,00
15.	Daň z přidané hodnoty	343	0,00	0,00	0,00	0,00
16.	Pohled.za osobami mimo vybr.vládní instituce	344	0,00	0,00	0,00	0,00
17.	Pohled.za vybranými ústř.vládními institucemi	346	0,00	0,00	0,00	0,00
18.	Pohled.za vybranými místn.vlád.institucemi	348	0,00	0,00	0,00	0,00
28.	Krátkodobé poskytnuté zálohy na transfery	373	0,00	0,00	0,00	0,00
30.	Náklady příštích období	381	245,00	0,00	245,00	245,00
31.	Příjmy příštích období	385	0,00	0,00	0,00	0,00
32.	Dohadné účty aktivní	388	44 842,00	0,00	44 842,00	449 594,00
33.	Ostatní krátkodobé pohledávky	377	0,00	0,00	0,00	0,00
III.	Krátkodobý finanční majetek		947 580,89	0,00	947 580,89	687 427,26
1.	Majetkové cenné papíry k obchodování	251	0,00	0,00	0,00	0,00
2.	Dluhové cenné papíry k obchodování	253	0,00	0,00	0,00	0,00
3.	Jiné cenné papíry	256	0,00	0,00	0,00	0,00
4.	Termínované vklady krátkodobé	244	0,00	0,00	0,00	0,00
5.	Jiné běžné účty	245	0,00	0,00	0,00	0,00
9.	Běžný účet	241	880 598,03	0,00	880 598,03	576 707,16
10.	Běžný účet FKSP	243	49 663,86	0,00	49 663,86	77 043,10
15.	Ceniny	263	228,00	0,00	228,00	75,00
16.	Peníze na cestě	262	0,00	0,00	0,00	0,00
17.	Pokladna	261	17 091,00	0,00	17 091,00	33 602,00

Číslo pol.	Název položky	SÚ	ÚČETNÍ OBDOBÍ	
			1	2
			BĚŽNÉ	MINULÉ
PASIVA CELKEM			1 898 190,24	2 033 684,29
C.	Vlastní kapitál		970 842,16	777 086,03
I.	Jmění účetní jednotky a upravující položky		673 617,00	759 053,00
1.	Jmění účetní jednotky	401	531 892,00	610 668,00
3.	Transfery na pořízení dlouhodobého majetku	403	128 405,00	135 065,00
4.	Kurzové rozdíly	405	0,00	0,00
5.	Oceňovací rozdíly při prvotním použití metody	406	0,00	0,00
6.	Jiné oceňovací rozdíly	407	0,00	0,00
7.	Opravy předcházejících účetních období	408	13 320,00	13 320,00
II.	Fondy účetní jednotky		184 008,74	121 145,38
1.	Fond odměn	411	0,00	0,00
2.	Fond kulturních a sociálních potřeb	412	59 036,74	84 280,30
3.	Rezervní fond tvořený ze zlepšeného výsledku hospodaření	413	9 352,00	21,08
4.	Rezervní fond z ostatních titulů	414	0,00	0,00
5.	Fond reprodukce majetku, fond investic	416	115 620,00	36 844,00
III.	Výsledek hospodaření		113 216,42	- 103 112,35
1.	Výsledek hosp. běžného účetního období	493	225 659,69	9 330,92
2.	Výsledek hosp. ve schvalovacím řízení	431	0,00	0,00
3.	Výsledek hospodaření předcházejících účetních období	432	- 112 443,27	- 112 443,27
D.	Cizí zdroje		927 348,08	1 256 598,26
I.	Rezervy		0,00	0,00
1.	Rezervy	441	0,00	0,00
II.	Dlouhodobé závazky		0,00	404 230,00
1.	Dlouhodobé úvěry	451	0,00	0,00
2.	Přijaté návratné finanční výpomoci dlouhodobé	452	0,00	0,00
4.	Dlouhodobé přijaté zálohy	455	0,00	0,00
7.	Ostatní dlouhodobé závazky	459	0,00	0,00
8.	Dlouhodobé přijaté zálohy na transfery	472	0,00	404 230,00
III.	Krátkodobé závazky		927 348,08	852 368,26
1.	Krátkodobé úvěry	281	0,00	0,00
4.	Jiné krátkodobé půjčky	289	0,00	0,00
5.	Dodavatelé	321	78 353,40	44 719,00
7.	Krátkodobé přijaté zálohy	324	152 737,00	122 930,00
9.	Přijaté návratné fin. výpomoci krátkodobé	326	0,00	0,00
10.	Zaměstnanci	331	325 229,00	373 756,00
11.	Jiné závazky vůči zaměstnancům	333	0,00	0,00
12.	Sociální zabezpečení	336	128 034,00	133 842,00
13.	Zdravotní pojištění	337	55 505,00	57 654,00
14.	Důchodové spoření	338	0,00	0,00
15.	Daň z příjmů	341	0,00	0,00
16.	Ostatní daně, poplatky a jiná obdobná peněžitá plnění	342	49 687,00	45 672,00
17.	Daň z přidané hodnoty	343	0,00	0,00
18.	Závazky k osobám mimo vybrané vládní instituce	345	0,00	0,00
19.	Závazky k vybraným ústředním vládním institucím	347	0,00	0,00
20.	Závazky k vybraným místním vládním institucím	349	0,00	0,00
32.	Krátkodobé přijaté zálohy na transfery	374	448,92	0,00
35.	Výdaje příštích období	383	80 259,00	7 842,70
36.	Výnosy příštích období	384	0,00	0,00
37.	Dohadné účty pasivní	389	14 003,76	22 003,56
38.	Ostatní krátkodobé závazky	378	43 091,00	43 949,00

Podpisový záznam statutárního orgánu účetní jednotky

Výkaz zisku a ztráty

PŘÍSPĚVKOVÉ ORGANIZACE

Mateřská škola Mikulov, Habánská 82, příspěvková organizace
, Habánská 82, 692 01 Mikulov, 49137051

CZ NACE: 85100

sestavený k 31.12.2019

okamžik sestavení: 31.01.2020

(v korunách Kč na 2 des. místa)

Číslo položky	Název položky	SÚ	1		2		3		4	
			BĚŽNÉ OBDOBÍ				MINULÉ OBDOBÍ			
			Hlavní činnost		Hosp. činnost		Hlavní činnost		Hosp. činnost	
A.	NÁKLADY CELKEM		10 117 965,39	0,00	9 558 975,08	0,00				
I.	Náklady z činnosti		10 117 965,39	0,00	9 558 975,08	0,00				
1.	Spotřeba materiálu	501	986 095,74	0,00	757 903,78	0,00				
2.	Spotřeba energie	502	278 164,47	0,00	321 454,15	0,00				
3.	Spotřeba jiných neskladovatelných dodávek	503	90 178,00	0,00	0,00	0,00				
4.	Prodané zboží	504	0,00	0,00	0,00	0,00				
5.	Aktivace dlouhodobého majetku	506	0,00	0,00	0,00	0,00				
6.	Aktivace oběžného majetku	507	0,00	0,00	0,00	0,00				
7.	Změna stavu zásob vlastní výroby	508	0,00	0,00	0,00	0,00				
8.	Opravy a udržování	511	68 946,00	0,00	907 749,00	0,00				
9.	Cestovné	512	1 731,00	0,00	2 349,00	0,00				
10.	Náklady na reprezentaci	513	0,00	0,00	0,00	0,00				
11.	Aktivace vnitroorganizačních služeb	516	0,00	0,00	0,00	0,00				
12.	Ostatní služby	518	349 371,94	0,00	552 985,93	0,00				
13.	Mzdové náklady	521	5 992 622,00	0,00	4 803 484,00	0,00				
14.	Zákonné sociální pojištění	524	1 997 931,00	0,00	1 619 594,00	0,00				
15.	Jiné sociální pojištění	525	23 033,00	0,00	19 516,00	0,00				
16.	Zákonné sociální náklady	527	116 616,44	0,00	90 149,00	0,00				
17.	Jiné sociální náklady	528	13 995,00	0,00	12 191,00	0,00				
18.	Daň silniční	531	0,00	0,00	0,00	0,00				
19.	Daň z nemovitostí	532	0,00	0,00	0,00	0,00				
20.	Jiné daně a poplatky	538	0,00	0,00	0,00	0,00				
22.	Smluvní pokuty a úroky z prodlení	541	0,00	0,00	0,00	0,00				
23.	Jiné pokuty a penále	542	0,00	0,00	100,00	0,00				
24.	Dary a jiná bezúplatná předání	543	0,00	0,00	0,00	0,00				
25.	Prodaný materiál	544	0,00	0,00	0,00	0,00				
26.	Manka a škody	547	0,00	0,00	0,00	0,00				
27.	Tvorba fondů	548	0,00	0,00	0,00	0,00				
28.	Odpisy dlouhodobého majetku	551	74 436,00	0,00	37 086,00	0,00				
29.	Prodaný dlouhodobý nehmotný majetek	552	0,00	0,00	0,00	0,00				
30.	Prodaný dlouhodobý hmotný majetek	553	0,00	0,00	0,00	0,00				
31.	Prodané pozemky	554	0,00	0,00	0,00	0,00				
32.	Tvorba a zúčtování rezerv	555	0,00	0,00	0,00	0,00				
33.	Tvorba a zúčtování opravných položek	556	0,00	0,00	0,00	0,00				
34.	Náklady z vyřazených pohledávek	557	0,00	0,00	0,00	0,00				
35.	Náklady z drobného dlouhodobého majetku	558	124 169,80	0,00	309 760,22	0,00				
36.	Ostatní náklady z činnosti	549	675,00	0,00	124 653,00	0,00				
II.	Finanční náklady		0,00	0,00	0,00	0,00				
1.	Prodané cenné papíry a podíly	561	0,00	0,00	0,00	0,00				
2.	Úroky	562	0,00	0,00	0,00	0,00				
3.	Kurzové ztráty	563	0,00	0,00	0,00	0,00				
4.	Náklady z přecenění reálnou hodnotou	564	0,00	0,00	0,00	0,00				
5.	Ostatní finanční náklady	569	0,00	0,00	0,00	0,00				
III.	Náklady na transfery		0,00	0,00	0,00	0,00				
1.	Náklady vybraných ústředních vládních institucí na transfery	571	0,00	0,00	0,00	0,00				
2.	Náklady vybraných místních vládních institucí na transfery	572	0,00	0,00	0,00	0,00				
V.	Daň z příjmů		0,00	0,00	0,00	0,00				
1.	Daň z příjmů	591	0,00	0,00	0,00	0,00				
2.	Dodatečné odvody daně z příjmů	595	0,00	0,00	0,00	0,00				

Číslo položky	Název položky	SÚ	1	2	3	4
			BĚŽNÉ OBDOBÍ		MINULÉ OBDOBÍ	
			Hlavní činnost	Hosp. činnost	Hlavní činnost	Hosp. činnost
B.	VÝNOSY CELKEM		10 343 625,08	0,00	9 568 306,00	0,00
I.	Výnosy z činnosti		1 075 304,00	0,00	909 016,00	0,00
1.	Výnosy z prodeje vlastních výrobků	601	1 510,00	0,00	2 755,00	0,00
2.	Výnosy z prodeje služeb	602	723 566,00	0,00	627 361,00	0,00
3.	Výnosy z pronájmu	603	0,00	0,00	0,00	0,00
4.	Výnosy z prodaného zboží	604	0,00	0,00	0,00	0,00
8.	Jiné výnosy z vlastních výkonů	609	337 600,00	0,00	276 400,00	0,00
9.	Smluvní pokuty a úroky z prodlení	641	0,00	0,00	0,00	0,00
10.	Jiné pokuty a penále	642	0,00	0,00	0,00	0,00
11.	Výnosy z vyřazených pohledávek	643	0,00	0,00	0,00	0,00
12.	Výnosy z prodeje materiálu	644	0,00	0,00	0,00	0,00
13.	Výnosy z prodeje dlouhodobého nehmotného majetku	645	0,00	0,00	0,00	0,00
14.	Výnosy z prodeje dlouhodob. hm. majetku kromě pozemků	646	0,00	0,00	0,00	0,00
15.	Výnosy z prodeje pozemků	647	0,00	0,00	0,00	0,00
16.	Čerpání fondů	648	4 000,00	0,00	2 500,00	0,00
17.	Ostatní výnosy z činnosti	649	8 628,00	0,00	0,00	0,00
II.	Finanční výnosy		0,00	0,00	1 265,00	0,00
1.	Výnosy z prodeje cenných papírů a podílů	661	0,00	0,00	0,00	0,00
2.	Úroky	662	0,00	0,00	0,00	0,00
3.	Kurzové zisky	663	0,00	0,00	0,00	0,00
4.	Výnosy z přecenění reálnou hodnotou	664	0,00	0,00	0,00	0,00
6.	Ostatní finanční výnosy	669	0,00	0,00	1 265,00	0,00
IV.	Výnosy z transferů		9 268 321,08	0,00	8 658 025,00	0,00
1.	Výnosy vybraných ústředních vládních institucí z transferů	671	0,00	0,00	0,00	0,00
2.	Výnosy vybraných místních vládních institucí z transferů	672	9 268 321,08	0,00	8 658 025,00	0,00
C.	VÝSLEDEK HOSPODAŘENÍ		0,00	0,00	0,00	0,00
1.	Výsledek hospodaření před zdaněním	-	225 659,69	0,00	9 330,92	0,00
2.	Výsledek hospodaření běžného účetního období	-	225 659,69	0,00	9 330,92	0,00

Podpisový záznam statutárního orgánu účetní jednotky

Příloha

ZÁKLADNÍ

Mateřská škola Mikulov, Habánská 82, příspěvková organizace
, Habánská 82, 692 01 Mikulov, 49137051

CZ NACE: 85100

sestavená k 31.12.2019

(v korunách Kč na 2 des. místa)
okamžik sestavení: 31.01.2020

A. 1. Informace podle § 7 odst. 3 zákona (TEXT)

Účetní jednotka pokračuje ve své činnosti.

A. 2. Informace podle § 7 odst. 4 zákona (TEXT)

Nedošlo ke změně metod.

A. 3. Informace podle § 7 odst. 5 zákona (TEXT)

Účetnictví ve zjednodušeném rozsahu na základě rozhodnutí zřizovatele.

Příloha

ZÁKLADNÍ

Mateřská škola Mikulov, Habánská 82, příspěvková organizace
 , Habánská 82, 692 01 Mikulov, 49137051

CZ NACE: 85100

sestavená k 31.12.2019

(v korunách Kč na 2 des. místa)

okamžik sestavení: 31.01.2020

A.4. Informace podle § 7 odst. 5 zákona o stavu účtů v knize podrozvahových účtů

Číslo položky	Název položky	Podroz. účet	ÚČETNÍ OBDOBÍ	
			BĚŽNÉ	MINULÉ
P.I.	Majetek a závazky účetní jednotky		1 422 257,43	1 297 135,93
1.	Jiný drobný dlouhodobý nehmotný majetek	901	7 813,00	7 813,00
2.	Jiný drobný dlouhodobý hmotný majetek	902	1 414 444,43	1 289 322,93
3.	Vyřazené pohledávky	905	0,00	0,00
4.	Vyřazené závazky	906	0,00	0,00
5.	Ostatní majetek	909	0,00	0,00
P.II.	Krátkod.podm.pohledávky z transferů a krátkod.podm. závazky z transferů		0,00	0,00
1.	Krátkodobé podmíněné pohledávky z předfinancování transferů	911	0,00	0,00
2.	Krátkodobé podmíněné závazky z předfinancování transferů	912	0,00	0,00
3.	Krátkodobé podmíněné pohledávky ze zahraničních transferů	913	0,00	0,00
4.	Krátkodobé podmíněné závazky ze zahraničních transferů	914	0,00	0,00
5.	Ostatní krátkodobé podmíněné pohledávky z transferů	915	0,00	0,00
6.	Ostatní krátkodobé podmíněné závazky z transferů	916	0,00	0,00
P.III.	Podmíněné pohledávky z důvodu užívání majetku jinou osobou		0,00	0,00
1.	Krátkodobé podmíněné pohledávky z důvodu úplatného užívání majetku jinou osobou	921	0,00	0,00
2.	Dlouhodobé podmíněné pohledávky z důvodu úplatného užívání majetku jinou osobou	922	0,00	0,00
3.	Krátkod. podm.pohl.z důvodu užívání majetku jinou osobou na zákl.smlouvy o výpůjčce	923	0,00	0,00
4.	Dlouhod. podm.pohl.z důvodu užívání majetku jinou osobou na zákl.smlouvy o výpůjčce	924	0,00	0,00
5.	Krátkod. podm.pohl. z důvodu užívání majetku jinou osobou z jiných důvodů	925	0,00	0,00
6.	Dlouhod. podm. pohl. z důvodu užívání majetku jinou osobou z jiných důvodů	926	0,00	0,00
P. IV.	Další podmíněné pohledávky		0,00	0,00
1.	Krátkodobé podmíněné pohledávky ze smluv o prodeji dlouhodobého majetku	931	0,00	0,00
2.	Dlouhodobé podmíněné pohledávky ze smluv o prodeji dlouhodobého majetku	932	0,00	0,00
3.	Krátkodobé podmíněné pohledávky z jiných smluv	933	0,00	0,00
4.	Dlouhodobé podmíněné pohledávky z jiných smluv	934	0,00	0,00
5.	Krátkodobé podmíněné pohledávky ze sdílených daní	939	0,00	0,00
6.	Dlouhodobé podmíněné pohledávky ze sdílených daní	941	0,00	0,00
7.	Krátkodobé podmíněné pohledávky ze vztahu k jiným zdrojům	942	0,00	0,00
8.	Dlouhodobé podmíněné pohledávky ze vztahu k jiným zdrojům	943	0,00	0,00
9.	Krátkodobé podmíněné úhrady pohledávek z přijatých zajištění	944	0,00	0,00
10.	Dlouhodobé podmíněné úhrady pohledávek z přijatých zajištění	945	0,00	0,00
11.	Krátkodobé podmíněné pohledávky ze soudních sporů, správních řízení a jiných řízení	947	0,00	0,00
12.	Dlouhodobé podmíněné pohledávky ze soudních sporů, správních řízení a jiných řízení	948	0,00	0,00

Číslo položky	Název položky	Podroz. účet	ÚČETNÍ OBDOBÍ	
			BĚŽNÉ	MINULÉ
P.V.	Dlouhodobé podm.pohled.z transferů a dlouhod.podm.závazky z transferů		0,00	0,00
1.	Dlouhodobé podmíněné pohledávky z předfinancování transferů	951	0,00	0,00
2.	Dlouhodobé podmíněné závazky z předfinancování transferů	952	0,00	0,00
3.	Dlouhodobé podmíněné pohledávky ze zahraničních transferů	953	0,00	0,00
4.	Dlouhodobé podmíněné závazky ze zahraničních transferů	954	0,00	0,00
5.	Ostatní dlouhodobé podmíněné pohledávky z transferů	955	0,00	0,00
6.	Ostatní dlouhodobé podmíněné závazky z transferů	956	0,00	0,00
P.VI.	Podmíněné závazky z důvodu užívání cizího majetku		14 415 299,40	14 415 299,40
1.	Krátkodobé podmíněné závazky z operativního leasingu	961	0,00	0,00
2.	Dlouhodobé podmíněné závazky z operativního leasingu	962	0,00	0,00
3.	Krátkodobé podmíněné závazky z finančního leasingu	963	0,00	0,00
4.	Dlouhodobé podmíněné závazky z finančního leasingu	964	0,00	0,00
5.	Krátkod.podm.závazky z důvodu užív.cizího majetku na základě smlouvy o výpůjčce	965	0,00	0,00
6.	Dlouhod.podm.závazky z důvodu užív.cizího majetku na základě smlouvy o výpůjčce	966	14 415 299,40	14 415 299,40
7.	Krátkod. podm.závazky z důvodu užív.cizího majetku nebo jeho převz.z jiných důvodů	967	0,00	0,00
8.	Dlouhod. podm.závazky z důvodu užív.cizího majetku nebo jeho převz.z jiných důvodů	968	0,00	0,00
P.VII.	Další podmíněné závazky		0,00	0,00
1.	Krátkodobé podmíněné závazky ze smluv o pořízení dlouhodobého majetku	971	0,00	0,00
2.	Dlouhodobé podmíněné závazky ze smluv o pořízení dlouhodobého majetku	972	0,00	0,00
3.	Krátkodobé podmíněné závazky z jiných smluv	973	0,00	0,00
4.	Dlouhodobé podmíněné závazky z jiných smluv	974	0,00	0,00
5.	Krátkodobé podmíněné závazky z přijatého kolaterálu	975	0,00	0,00
6.	Dlouhodobé podmíněné závazky z přijatého kolaterálu	976	0,00	0,00
7.	Krátkod.podm.záv.vyplýv.z práv.předpisů a další činn.moci zákonod.,výkonné,soudní	978	0,00	0,00
8.	Dlouhod.podm.záv.vyplýv.z práv.předpisů a další činn.moci zákonod.,výkonné,soudní	979	0,00	0,00
9.	Krátkodobé podmíněné závazky z poskytnutých garancí jednorázových	981	0,00	0,00
10.	Dlouhodobé podmíněné závazky z poskytnutých garancí jednorázových	982	0,00	0,00
11.	Krátkodobé podmíněné závazky z poskytnutých garancí ostatních	983	0,00	0,00
12.	Dlouhodobé podmíněné závazky z poskytnutých garancí ostatních	984	0,00	0,00
13.	Krátkodobé podmíněné závazky ze soudních sporů, správních řízení a jiných řízení	985	0,00	0,00
14.	Dlouhodobé podmíněné závazky ze soudních sporů, správních řízení a jiných řízení	986	0,00	0,00
P.VIII.	Ostatní podmíněná aktiva a ostatní podmíněná pasiva a vyrovnávací účty		0,00	0,00
1.	Ostatní krátkodobá podmíněná aktiva	991	0,00	0,00
2.	Ostatní dlouhodobá podmíněná aktiva	992	0,00	0,00
3.	Ostatní krátkodobá podmíněná pasiva	993	0,00	0,00
4.	Ostatní dlouhodobá podmíněná pasiva	994	0,00	0,00
5.	Vyrovnávací účet k podrozvahovým účtům	999	-12 993 041,97	-13 118 163,47

Příloha

ZÁKLADNÍ

**Mateřská škola Mikulov, Habánská 82, příspěvková organizace
, Habánská 82, 692 01 Mikulov, 49137051**

CZ NACE: 85100

sestavená k 31.12.2019

(v korunách Kč na 2 des. místa)

okamžik sestavení: 31.01.2020

A.5. | Informace podle § 18 odst. 3 písm. b) zákona (TEXT)

Organizace není zapsána v OR

Příloha č. 5 - Příloha

ZÁKLADNÍ

**Mateřská škola Mikulov, Habánská 82, příspěvková organizace
, Habánská 82, 692 01 Mikulov, 49137051**

CZ NACE: 85100

sestavená k 31.12.2019

(v korunách Kč na 2 des. místa)

okamžik sestavení: 31.01.2020

A. 6. Informace podle § 19 odst. 6 zákona (TEXT)

Žádné významné události mezi rozvahovým dnem a okamžikem úč. závěrky nenastaly.

Příloha č. 5 - Příloha

ZÁKLADNÍ

Mateřská škola Mikulov, Habánská 82, příspěvková organizace
, Habánská 82, 692 01 Mikulov, 49137051

CZ NACE: 85100

sestavená k 31.12.2019

(v korunách Kč na 2 des. místa)

okamžik sestavení: 31.01.2020

B. 1. Informace podle § 66 odst. 6 (TEXT)

Nemovitosti jsou ve vlastnictví zřizovatele.

B. 2. Informace podle § 66 odst. 8 (TEXT)

Fond reprodukce je krytý finančními prostředky.

B. 3. Informace podle § 68 odst. 3 (ČÍSLO A TEXT)

0,00

Příloha

ZÁKLADNÍ

**Mateřská škola Mikulov, Habánská 82, příspěvková organizace
, Habánská 82, 692 01 Mikulov, 49137051**

CZ NACE: 85100

sestavená k 31.12.2019

(v korunách Kč na 2 des. místa)

okamžik sestavení: 31.01.2020

C. Doplňující informace k položkám rozvahy "C.I.1. Jmění účetní jednotky" a "C.I.3. Transfery na pořízení dlouhodobého majetku"

Číslo položky	Název položky	ÚČETNÍ OBDOBÍ	
		BĚŽNÉ	MINULÉ
C.1.	Zvýšení stavu transferů na pořízení dlouhodobého majetku za běžné účetní období	0,00	0,00
C.2.	Snížení stavu transferů na pořízení dlouhodobého majetku ve věcné a časové souvislosti	6 660,00	6 660,00

Příloha

ZÁKLADNÍ

Mateřská škola Mikulov, Habánská 82, příspěvková organizace
, Habánská 82, 692 01 Mikulov, 49137051

CZ NACE: 85100

sestavená k 31.12.2019

(v korunách Kč na 2 des. místa)

okamžik sestavení: 31.01.2020

E. 1.	Doplňující informace k položkám rozvahy	
K položce	Doplňující informace	Částka
D.III.32.	Vratky ÚZ 33076 178,16 Kč a ÚZ 33074 270,76 Kč	448,92

Příloha

ZÁKLADNÍ

**Mateřská škola Mikulov, Habánská 82, příspěvková organizace
, Habánská 82, 692 01 Mikulov, 49137051**

CZ NACE: 85100

sestavená k 31.12.2019

(v korunách Kč na 2 des. místa)

okamžik sestavení: 31.01.2020

E. 2.	Doplňující informace k položkám výkazu zisku a ztráty	
K položce	Doplňující informace	Částka
B.IV.2.	JMK - přímé náklady na vzdělávání: 7 516 102 Kč, město - příspěvek na provoz: 1 540 000 Kč, výnos z časového rozlišení IT: 6 660Kč, ÚZ 33076: 134 654,84 Kč, ÚZ 33074: 70 904,24 Kč.	9 268 321,08

Příloha	
Fond kulturních a sociálních potřeb	
ZÁKLADNÍ	
CZ NACE: 85100	Mateřská škola Mikulov, Habánská 82, příspěvková organizace , Habánská 82, 692 01 Mikulov, 49137051 sestavená k 31.12.2019 (v korunách Kč na 2 des. místa) okamžik sestavení: 31.01.2020

F. Doplňující informace k fondům účetní jednotky

Položka		BĚŽNÉ
Číslo	Název	ÚČETNÍ OBDOB
A.I.	Počáteční stav fondu k 1.1.	84 280,30
A.II.	Tvorba fondu	116 616,44
1.	Základní přiděl	116 616,44
2.	Splátky půjček na bytové účely poskytnutých do konce roku 1992	0,00
3.	Náhrady škod a pojistná plnění od pojišťovny vztahující se k majetku pořízenému z fondu	0,00
4.	Peněžní a jiné dary určené do fondu	0,00
5.	Ostatní tvorba fondu	0,00
A.III.	Čerpání fondu	141 860,00
1.	Půjčky na bytové účely	0,00
2.	Stravování	16 860,00
3.	Rekreace	0,00
4.	Kultura, tělovýchova a sport	84 000,00
5.	Sociální výpomoci a půjčky	0,00
6.	Poskytnuté peněžní dary	5 000,00
7.	Úhrada příspěvku na penzijní připojištění	34 800,00
8.	Úhrada části pojistného na soukromé životní pojištění	1 200,00
9.	Ostatní užití fondu	0,00
A.IV.	Konečný stav fondu	59 036,74

Příloha	
Rezervní fond	
PŘÍSPĚVKOVÉ ORGANIZACE ZŘIZOVANÉ ÚZEMNÍMI SAMOSPRÁVNÝMI CELKY A SVAZKY OBCÍ	
CZ NACE: 85100	Mateřská škola Mikulov, Habánská 82, příspěvková organizace , Habánská 82, 692 01 Mikulov, 49137051 sestavená k 31.12.2019 (v korunách Kč na 2 des. místa) okamžik sestavení: 31.01.2020

F. Doplňující informace k fondům účetní jednotky

Položka		BĚŽNÉ
Číslo	Název	ÚČETNÍ OBDOB
D.I.	Počáteční stav fondu k 1.1.	21,08
D.II.	Tvorba fondu	13 330,92
1.	Zlepšený výsledek hospodaření	9 330,92
2.	Nespotřebované dotace z rozpočtu Evropské unie	0,00
3.	Nespotřebované dotace z mezinárodních smluv	0,00
4.	Peněžní dary - účelové	0,00
5.	Peněžní dary - neúčelové	4 000,00
6.	Ostatní tvorba	0,00
D.III.	Čerpání fondu	4 000,00
1.	Úhrada zhoršeného výsledku hospodaření	0,00
2.	Úhrada sankcí	0,00
3.	Posílení fondu investic se souhlasem zřizovatele	0,00
4.	Časové překlenutí dočasného nesouladu mezi výnosy a náklady	0,00
5.	Ostatní čerpání	4 000,00
D.IV.	Konečný stav fondu	9 352,00

Příloha	
Fond investic	
PŘÍSPĚVKOVÉ ORGANIZACE ZŘIZOVANÉ ÚZEMNÍMI SAMOSPRÁVNÝMI CELKY A SVAZKY OBCÍ	
CZ NACE: 85100	Mateřská škola Mikulov, Habánská 82, příspěvková organizace , Habánská 82, 692 01 Mikulov, 49137051 sestavená k 31.12.2019 (v korunách Kč na 2 des. místa) okamžik sestavení: 31.01.2020

F. Doplňující informace k fondům účetní jednotky

Položka		BĚŽNÉ
Číslo	Název	ÚČETNÍ OBDOB
F.I.	Počáteční stav fondu k 1.1.	36 844,00
F.II.	Tvorba fondu	78 776,00
	1. Peněžní prostředky ve výši odpisů hmot. a nehm.dlouhodob.majetku prováděné podle zřiz.schváleného odpis.plánu	78 776,00
	2. Investiční příspěvek z rozpočtu zřizovatele	0,00
	3. Investiční dotace ze státních fondů a jiných veřejných rozpočtů	0,00
	4. Ve výši příjmů z prodeje svěřeného dlouhodobého hmotného majetku	0,00
	5. Peněžní dary a příspěvky od jiných subjektů	0,00
	6. Ve výši příjmů z prodeje majetku ve vlastnictví příspěvkové organizace	0,00
	7. Převody z rezervního fondu	0,00
F.III.	Čerpání fondu	0,00
	1. Pořízení a tech.zhodnocení hmot.a nehm.dlouhodob.majetku,s výjimkou drobného hm.a nehm.dlouhodob.majetku	0,00
	2. Úhrada investičních úvěrů nebo půjček	0,00
	3. Odvod do rozpočtu zřizovatele	0,00
	4. Navýšení peněž.prostředků určených na financování údržby a oprav majetku,který PO používá pro svou činnost	0,00
F.IV.	Konečný stav fondu	115 620,00

Příloha	
Stavby	
ZÁKLADNÍ	
CZ NACE: 85100	Mateřská škola Mikulov, Habánská 82, příspěvková organizace , Habánská 82, 692 01 Mikulov, 49137051 sestavená k 31.12.2019 (v korunách Kč na 2 des. místa) okamžik sestavení: 31.01.2020

G. Doplňující informace k položce „A.II.3. Stavby“ výkazu rozvahy

Číslo položky	Název položky	ÚČETNÍ OBDOBÍ			
		BĚŽNÉ			MINULÉ
		BRUTTO	KOREKCE	NETTO	
G.	Stavby	431 043,20	122 533,00	308 510,20	262 755,00
G.1.	Bytové domy a bytové jednotky	0,00	0,00	0,00	0,00
G.2.	Budovy pro služby obyvatelstvu	0,00	0,00	0,00	0,00
G.3.	Jiné nebytové domy a nebytové jednotky	0,00	0,00	0,00	0,00
G.4.	Komunikace a veřejné osvětlení	0,00	0,00	0,00	0,00
G.5.	Jiné inženýrské sítě	0,00	0,00	0,00	0,00
G.6.	Ostatní stavby	431 043,20	122 533,00	308 510,20	262 755,00

Údaje o projektech partnerství veřejného a soukromého sektoru

ZÁKLADNÍ

Mateřská škola Mikulov, Habánská 82, příspěvková organizace
, Habánská 82, 692 01 Mikulov, 49137051

sestavená k 31.12.2019

okamžik sestavení: 31.01.2020

(v korunách Kč na 2 des. místa)

CZ NACE: 85100

Příloha č. 5

ZÁKLADNÍ

**Mateřská škola Mikulov, Habánská 82, příspěvková organizace
, Habánská 82, 692 01 Mikulov, 49137051**

CZ NACE: 85100

sestavená k 31.12.2019

**(v korunách Kč na 2 des. místa)
okamžik sestavení: 31.01.2020**

Podpisový záznam statutárního orgánu účetní jednotky

Inventarizační zpráva o průběhu a výsledku inventarizace k 31.12.2019

Na základě příkazu ředitelky číslo 1/19 ze dne 24.11.2019 proběhla řádná inventarizace majetku a závazků k 31.12.2019 v Mateřské škole Mikulov, Habánská 82, příspěvková organizace s tímto výsledkem:

Byla jmenována Ústřední inventarizační komise ve složení:

Předseda: Bc. Renáta Březinová

Členové: Marie Dostálová

Byla jmenována Dílčí inventarizační komise č. 1 ve složení:

Předseda: Ing. Renata Vondrušková

Členové: Světlá Bělská

Byla jmenována Dílčí inventarizační komise č. 2 ve složení:

Předseda: Olga Končerová

Členové: Martina Dostálová

Byla jmenována Likvidační komise ve složení:

Předseda: Bc. Renáta Březinová

Členové: Olga Končerová

Ing. Renata Vondrušková

Členové inventarizačních komisí byli proškoleni z práv a povinností dne 28.11.2019

Inventarizace byla zahájena dne 31.12.2019 a ukončena dne 24.1.2020.

Součástí inventarizační zprávy jsou:

- Přehled majetku a závazků podléhajících inventarizaci
- Seznam inventurních soupisů fyzické i dokladové inventury
- Inventurní závěry
- Seznam inventarizačních identifikátorů
- Zjištěné zúčtovatelné a inventarizační rozdíly
- Nedostatky a závady zjištěné při inventarizaci

Inventarizace byla provedena v souladu s ustanovením zákona č. 563/1991 Sb., o účetnictví, ve znění pozdějších předpisů, a vyhlášky č. 410/2009 Sb., kterou se provádějí některá ustanovení výše uvedeného zákona, pro některé vybrané účetní jednotky, vyhláškou č. 270/2010 Sb., o inventarizaci majetku a závazků v platném znění a Českými účetními standardy pro některé vybrané účetní jednotky, které vedou účetnictví podle vyhlášky č. 410/2009 Sb.

Výsledek inventarizace a způsob vypořádání zúčtovatelných rozdílů byl schválen ředitelkou Mateřské školy Mikulov, Habánská 82, příspěvková organizace dne 29.1.2020.

V Mikulově dne 29.1.2020



Podpis



ROZVAHA

Příspěvková organizace: Mateřská škola Mikulov, Pod Strání 6, okres Břeclav, příspěvková organizace (IČO 70876991)

Kraj: Jihomoravský (NUTS CZ064)

Zřizovatel: Město Mikulov (IČO 00283347)

Období: 31.12.2019

účetní jednotka: jednotky K

Aktiva

Íslo položky	Název položky	Syn. účet	Běžné období			Minulé období
			Brutto	Korekce	Netto	Netto
AKTIVA	Aktiva celkem	-	5 720 342,29	4 181 401,92	1 538 940,37	1 958 743,64
A.	Stálá aktiva	-	4 399 137,92	4 181 401,92	217 736,00	125 707,00
A.I.	Dlouhodobý nehmotný majetek	-	51 344,00	51 344,00	0,00	0,00
A.I.1.	Nehmotné výsledky výzkumu a vývoje	012	0,00	0,00	0,00	0,00
A.I.2.	Software	013	0,00	0,00	0,00	0,00
A.I.3.	Ocenitelná práva	014	0,00	0,00	0,00	0,00
A.I.4.	Povolenky na emise a preferenční limity	015	0,00	0,00	0,00	0,00
A.I.5.	Drobný dlouhodobý nehmotný majetek	018	51 344,00	51 344,00	0,00	0,00
A.I.6.	Ostatní dlouhodobý nehmotný majetek	019	0,00	0,00	0,00	0,00
A.I.7.	Nedokončený dlouhodobý nehmotný majetek	041	0,00	0,00	0,00	0,00
A.I.8.	Poskytnuté zálohy na dlouhodobý nehmotný majetek	051	0,00	0,00	0,00	0,00
A.I.9.	Dlouhodobý nehmotný majetek určený k prodeji	035	0,00	0,00	0,00	0,00
A.II.	Dlouhodobý hmotný majetek	-	4 347 793,92	4 130 057,92	217 736,00	125 707,00

A.II.1.	Pozemky	031	0,00	0,00	0,00	0,00
A.II.2.	Kulturní památky	032	0,00	0,00	0,00	0,00
A.II.3.	Stavby	021	0,00	0,00	0,00	0,00
A.II.4.	Samostatné hmotné movité věci a soubory hmotných movitých věcí	022	476 999,10	371 188,10	105 811,00	125 707,00
A.II.5.	Průmyslové celky trvalých porostů	025	0,00	0,00	0,00	0,00
A.II.6.	Drobný dlouhodobý hmotný majetek	028	3 758 869,82	3 758 869,82	0,00	0,00
A.II.7.	Ostatní dlouhodobý hmotný majetek	029	0,00	0,00	0,00	0,00
A.II.8.	Nedokončený dlouhodobý hmotný majetek	042	111 925,00	0,00	111 925,00	0,00
A.II.9.	Poskytnuté zálohy na dlouhodobý hmotný majetek	052	0,00	0,00	0,00	0,00
A.II.10.	Dlouhodobý hmotný majetek určený k prodeji	036	0,00	0,00	0,00	0,00
A.III.	Dlouhodobý finanční majetek	-	0,00	0,00	0,00	0,00
A.III.1.	Majetkové účasti v osobách s rozhodujícím vlivem	061	0,00	0,00	0,00	0,00
A.III.2.	Majetkové účasti v osobách s podstatným vlivem	062	0,00	0,00	0,00	0,00
A.III.3.	Dluhové cenné papíry držené do splatnosti	063	0,00	0,00	0,00	0,00
A.III.5.	Termínované vklady dlouhodobé	068	0,00	0,00	0,00	0,00
A.III.6.	Ostatní dlouhodobý finanční majetek	069	0,00	0,00	0,00	0,00
A.IV.	Dlouhodobé pohledávky	-	0,00	0,00	0,00	0,00
A.IV.1.	Poskytnuté návratné finanční výpomoci dlouhodobé	462	0,00	0,00	0,00	0,00
A.IV.2.	Dlouhodobé pohledávky z postoupených úvěrů	464	0,00	0,00	0,00	0,00
A.IV.3.	Dlouhodobé poskytnuté zálohy	465	0,00	0,00	0,00	0,00
A.IV.5.	Ostatní dlouhodobé pohledávky	469	0,00	0,00	0,00	0,00
A.IV.6.	Dlouhodobé poskytnuté zálohy na transfery	471	0,00	0,00	0,00	0,00
B.	Oběžná aktiva	-	1 321 204,37	0,00	1 321 204,37	1 833 036,64

B.I.	Zásoby	-	25 451,10	0,00	25 451,10	33 820,65
B.I.1.	Po ízení materiálu	111	0,00	0,00	0,00	0,00
B.I.2.	Materiál na sklad	112	25 451,10	0,00	25 451,10	33 820,65
B.I.3.	Materiál na cest	119	0,00	0,00	0,00	0,00
B.I.4.	Nedokon ená výroba	121	0,00	0,00	0,00	0,00
B.I.5.	Polotovary vlastní výroby	122	0,00	0,00	0,00	0,00
B.I.6.	Výrobky	123	0,00	0,00	0,00	0,00
B.I.7.	Po ízení zboží	131	0,00	0,00	0,00	0,00
B.I.8.	Zboží na sklad	132	0,00	0,00	0,00	0,00
B.I.9.	Zboží na cest	138	0,00	0,00	0,00	0,00
B.I.10.	Ostatní zásoby	139	0,00	0,00	0,00	0,00
B.II.	Krátkodobé pohledávky	-	95 723,00	0,00	95 723,00	95 364,00
B.II.1.	Odb ratelé	311	0,00	0,00	0,00	0,00
B.II.4.	Krátkodobé poskytnuté zálohy	314	27 240,00	0,00	27 240,00	22 840,00
B.II.5.	Jiné pohledávky z hlavní innosti	315	0,00	0,00	0,00	0,00
B.II.6.	Poskytnuté návratné finan ní výpomoci krátkodobé	316	0,00	0,00	0,00	0,00
B.II.9.	Pohledávky za zam stnanci	335	0,00	0,00	0,00	0,00
B.II.10.	Sociální zabezpe ení	336	0,00	0,00	0,00	0,00
B.II.11.	Zdravotní pojišt ní	337	0,00	0,00	0,00	0,00
B.II.12.	D chodové spo ení	338	0,00	0,00	0,00	0,00
B.II.13.	Da z p íjm	341	0,00	0,00	0,00	0,00
B.II.14.	Ostatní dan , poplatky a jiná obdobná pen žitá pln ní	342	0,00	0,00	0,00	0,00
B.II.15.	Da z p idané hodnoty	343	0,00	0,00	0,00	0,00
B.II.16.	Pohledávky za osobami mimo vybrané vládní instituce	344	0,00	0,00	0,00	0,00
B.II.17.	Pohledávky za vybranými úst edními vládními institucemi	346	0,00	0,00	0,00	0,00

B.II.18.	Pohledávky za vybranými místními vládními institucemi	348	0,00	0,00	0,00	0,00
B.II.28.	Krátkodobé poskytnuté zálohy na transfery	373	0,00	0,00	0,00	0,00
B.II.30.	Náklady p íštích období	381	0,00	0,00	0,00	0,00
B.II.31.	P íjmy p íštích období	385	0,00	0,00	0,00	0,00
B.II.32.	Dohadné ú ty aktivní	388	0,00	0,00	0,00	0,00
B.II.33.	Ostatní krátkodobé pohledávky	377	68 483,00	0,00	68 483,00	72 524,00
B.III.	Krátkodobý finan ní majetek	-	1 200 030,27	0,00	1 200 030,27	1 703 851,99
B.III.1.	Majetkové cenné papíry k obchodování	251	0,00	0,00	0,00	0,00
B.III.2.	Dluhové cenné papíry k obchodování	253	0,00	0,00	0,00	0,00
B.III.3.	Jiné cenné papíry	256	0,00	0,00	0,00	0,00
B.III.4.	Termínované vklady krátkodobé	244	0,00	0,00	0,00	0,00
B.III.5.	Jiné b žné ú ty	245	0,00	0,00	0,00	0,00
B.III.9.	B žný ú et	241	1 169 124,59	0,00	1 169 124,59	1 669 774,62
B.III.10.	B žný ú et FKSP	243	20 526,68	0,00	20 526,68	21 979,37
B.III.15.	Ceniny	263	0,00	0,00	0,00	0,00
B.III.16.	Peníze na cest	262	0,00	0,00	0,00	0,00
B.III.17.	Pokladna	261	10 379,00	0,00	10 379,00	12 098,00

Pasiva

íslo položky	Název položky	Syn. ú et	B žné období	Minulé období
			Netto	Netto
PASIVA	Pasiva celkem	-	1 538 940,37	1 958 743,64
C.	Vlastní kapitál	-	795 478,19	860 793,03
C.I.	Jm ní ú etní jednotky a upravující položky	-	217 736,00	125 707,00
C.I.1.	Jm ní ú etní jednotky	401	217 736,00	125 707,00
C.I.3.	Transfery na po ízení dlouhodobého majetku	403	0,00	0,00

C.I.4.	Kurzové rozdíly	405	0,00	0,00
C.I.5.	Oceňovací rozdíly při prvotním použití metody	406	0,00	0,00
C.I.6.	Jiné oceňovací rozdíly	407	0,00	0,00
C.I.7.	Opravy předcházejících účetních období	408	0,00	0,00
C.II.	Fondy účetní jednotky	-	525 470,59	567 805,56
C.II.1.	Fond odměn	411	15 907,00	66 451,00
C.II.2.	Fond kulturních a sociálních potřeb	412	31 600,52	35 114,96
C.II.3.	Rezervní fond tvořený ze zlepšeného výsledku hospodaření	413	458 109,07	354 356,60
C.II.4.	Rezervní fond z ostatních titulů	414	12 333,00	12 333,00
C.II.5.	Fond reprodukce majetku, fond investic	416	7 521,00	99 550,00
C.III.	Výsledek hospodaření	-	52 271,60	167 280,47
C.III.1.	Výsledek hospodaření běžného účetního období	-	52 271,60	167 280,47
C.III.2.	Výsledek hospodaření ve schvalovacím řízení	431	0,00	0,00
C.III.3.	Výsledek hospodaření předcházejících účetních období	432	0,00	0,00
D.	Cizí zdroje	-	743 462,18	1 097 950,61
D.I.	Rezervy	-	0,00	0,00
D.I.1.	Rezervy	441	0,00	0,00
D.II.	Dlouhodobé závazky	-	0,00	0,00
D.II.1.	Dlouhodobé úvěry	451	0,00	0,00
D.II.2.	Přijaté návratné finanční výpomoci dlouhodobé	452	0,00	0,00
D.II.4.	Dlouhodobé přijaté zálohy	455	0,00	0,00
D.II.7.	Ostatní dlouhodobé závazky	459	0,00	0,00
D.II.8.	Dlouhodobé přijaté zálohy na transfery	472	0,00	0,00
D.III.	Krátkodobé závazky	-	743 462,18	1 097 950,61
D.III.1.	Krátkodobé úvěry	281	0,00	0,00
D.III.4.	Jiné krátkodobé položky	289	0,00	0,00
D.III.5.	Dodavatelé	321	37 718,91	204 662,91

D.III.7.	Krátkodobé p íjaté zálohy	324	102 000,00	108 800,00
D.III.9.	P íjaté návratné finan ní výpomoci krátkodobé	326	0,00	0,00
D.III.10.	Zam stnanci	331	320 986,00	411 637,00
D.III.11.	Jiné závazky v í zam stnanc m	333	0,00	0,00
D.III.12.	Sociální zabezpe ení	336	126 260,00	168 850,00
D.III.13.	Zdravotní pojišt ní	337	54 463,00	72 367,00
D.III.14.	D chodové spo ení	338	0,00	0,00
D.III.15.	Da z p íjm	341	0,00	0,00
D.III.16.	Ostatní dan , poplatky a jiná obdobná pen žitá pln ní	342	44 371,00	68 904,00
D.III.17.	Da z p ídané hodnoty	343	0,00	0,00
D.III.18.	Závazky k osobám mimo vybrané vládní instituce	345	0,00	0,00
D.III.19.	Závazky k vybraným úst edním vládním institucím	347	0,00	0,00
D.III.20.	Závazky k vybraným místním vládním institucím	349	0,00	0,00
D.III.32.	Krátkodobé p íjaté zálohy na transfery	374	23,00	0,00
D.III.35.	Výdaje p íštích období	383	30 860,27	18 414,70
D.III.36.	Výnosy p íštích období	384	0,00	0,00
D.III.37.	Dohadné ú ty pasivní	389	21 200,00	38 340,00
D.III.38.	Ostatní krátkodobé závazky	378	5 580,00	5 975,00



VÝKAZ ZISKU A ZTRÁTY

P ísp vková organizace: Mate ská škola Mikulov, Pod Strání 6, okres B eclairv, p ísp vková organizace (I O 70876991)

Kraj: Jihomoravský (NUTS CZ064)

Z izovatel: M sto Mikulov (I O 00283347)

Období: 31.12.2019

ád ástek: jednotky K

Náklady

íslo položky	Název položky	Syn. ú et	íslo ádku	B žné období		Minulé období	
				Hlavníinnost	Hospodá skáinnost	Hlavníinnost	Hospodá skáinnost
A.	NÁKLADY CELKEM	-	1	9 251 020,07	0,00	8 938 424,88	0,00
A.I.	Náklady z inností	-	2	9 251 020,07	0,00	8 938 424,88	0,00
A.I.1.	Spot eba materiálu	501	3	727 981,40	0,00	846 560,52	0,00
A.I.2.	Spot eba energie	502	4	237 586,52	0,00	227 446,55	0,00
A.I.3.	Spot eba jiných neskladovatelných dodávek	503	5	0,00	0,00	0,00	0,00
A.I.4.	Prodané zboží	504	6	0,00	0,00	0,00	0,00
A.I.5.	Aktivace dlouhodobého majetku	506	7	0,00	0,00	0,00	0,00
A.I.6.	Aktivace ob žného majetku	507	8	0,00	0,00	0,00	0,00
A.I.7.	Zm na stavu zásob vlastní výroby	508	9	0,00	0,00	0,00	0,00
A.I.8.	Opravy a udržování	511	10	379 102,17	0,00	166 621,40	0,00
A.I.9.	Cestovné	512	11	3 553,00	0,00	0,00	0,00
A.I.10.	Náklady na reprezentaci	513	12	4 832,00	0,00	4 378,00	0,00
A.I.11.	Aktivace vnitroorganiza ních služeb	516	13	0,00	0,00	0,00	0,00

A.I.12.	Ostatní služby	518	14	412 351,63	0,00	356 484,50	0,00
A.I.13.	Mzdové náklady	521	15	5 407 848,00	0,00	5 108 920,00	0,00
A.I.14.	Zákonné sociální pojištění	524	16	1 815 665,00	0,00	1 718 167,00	0,00
A.I.15.	Jiné sociální pojištění	525	17	22 494,00	0,00	21 225,00	0,00
A.I.16.	Zákonné sociální náklady	527	18	107 565,56	0,00	101 431,20	0,00
A.I.17.	Jiné sociální náklady	528	19	0,00	0,00	0,00	0,00
A.I.18.	Da silní ní	531	20	0,00	0,00	0,00	0,00
A.I.19.	Da z nemovitostí	532	21	0,00	0,00	0,00	0,00
A.I.20.	Jiné dan a poplatky	538	22	0,00	0,00	0,00	0,00
A.I.22.	Smluvní pokuty a úroky z prodlení	541	23	0,00	0,00	0,00	0,00
A.I.23.	Jiné pokuty a penále	542	24	0,00	0,00	0,00	0,00
A.I.24.	Dary a jiná bezúplatná p edání	543	25	0,00	0,00	0,00	0,00
A.I.25.	Prodaný materiál	544	26	0,00	0,00	0,00	0,00
A.I.26.	Manka a škody	547	27	0,00	0,00	0,00	0,00
A.I.27.	Tvorba fond	548	28	0,00	0,00	0,00	0,00
A.I.28.	Odpisy dlouhodobého majetku	551	29	19 896,00	0,00	19 896,00	0,00
A.I.29.	Prodaný dlouhodobý nehmotný majetek	552	30	0,00	0,00	0,00	0,00
A.I.30.	Prodaný dlouhodobý hmotný majetek	553	31	0,00	0,00	0,00	0,00
A.I.31.	Prodané pozemky	554	32	0,00	0,00	0,00	0,00
A.I.32.	Tvorba a zú tování rezerv	555	33	0,00	0,00	0,00	0,00
A.I.33.	Tvorba a zú tování opravných položek	556	34	0,00	0,00	0,00	0,00
A.I.34.	Náklady z vy azených pohledávek	557	35	0,00	0,00	0,00	0,00
A.I.35.	Náklady z drobného dlouhodobého majetku	558	36	112 126,92	0,00	367 276,00	0,00
A.I.36.	Ostatní náklady z innosti	549	37	17,87	0,00	18,71	0,00
A.II.	Finan ní náklady	-	38	0,00	0,00	0,00	0,00
A.II.1.	Prodané cenné papíry a podíly	561	39	0,00	0,00	0,00	0,00

A.II.2.	Úroky	562	40	0,00	0,00	0,00	0,00
A.II.3.	Kurzové ztráty	563	41	0,00	0,00	0,00	0,00
A.II.4.	Náklady z p ecen ní reálnou hodnotou	564	42	0,00	0,00	0,00	0,00
A.II.5.	Ostatní finan ní náklady	569	43	0,00	0,00	0,00	0,00
A.III.	Náklady na transfery	-	44	0,00	0,00	0,00	0,00
A.III.1.	Náklady vybraných úst edních vládních institucí na transfery	571	45	0,00	0,00	0,00	0,00
A.III.2.	Náklady vybraných místních vládních institucí na transfery	572	46	0,00	0,00	0,00	0,00
A.V.	Da z p íjm	-	47	0,00	0,00	0,00	0,00
A.V.1.	Da z p íjm	591	48	0,00	0,00	0,00	0,00
A.V.2.	Dodate né odvody dan z p íjm	595	49	0,00	0,00	0,00	0,00

Výnosy

íslo položky	Název položky	Syn. ú et	íslo ádku	B žné období		Minulé období	
				Hlavníinnost	Hospodá skáinnost	Hlavníinnost	Hospodá skáinnost
B.	VÝNOSY CELKEM	-	1	9 303 291,67	0,00	9 105 705,35	0,00
B.I.	Výnosy z inností	-	2	1 054 218,00	0,00	969 070,60	0,00
B.I.1.	Výnosy z prodeje vlastních výrobk	601	3	0,00	0,00	0,00	0,00
B.I.2.	Výnosy z prodeje služeb	602	4	935 514,00	0,00	961 736,00	0,00
B.I.3.	Výnosy z pronájmu	603	5	0,00	0,00	0,00	0,00
B.I.4.	Výnosy z prodaného zboží	604	6	0,00	0,00	0,00	0,00
B.I.8.	Jiné výnosy z vlastních výkon	609	7	0,00	0,00	0,00	0,00
B.I.9.	Smluvní pokuty a úroky z prodlení	641	8	0,00	0,00	0,00	0,00
B.I.10.	Jiné pokuty a penále	642	9	0,00	0,00	0,00	0,00
B.I.11.	Výnosy z vy azených pohledávek	643	10	0,00	0,00	0,00	0,00
B.I.12.	Výnosy z prodeje materiálu	644	11	0,00	0,00	0,00	0,00

B.I.13.	Výnosy z prodeje dlouhodobého nehmotného majetku	645	12	0,00	0,00	0,00	0,00
B.I.14.	Výnosy z prodeje dlouhodobého hmotného majetku kromě pozemků	646	13	0,00	0,00	0,00	0,00
B.I.15.	Výnosy z prodeje pozemků	647	14	0,00	0,00	0,00	0,00
B.I.16.	erpání fondů	648	15	114 072,00	0,00	2 213,00	0,00
B.I.17.	Ostatní výnosy z innořtí	649	16	4 632,00	0,00	5 121,60	0,00
B.II.	Finan ní výnosy	-	17	50,67	0,00	59,75	0,00
B.II.1.	Výnosy z prodeje cen ných papírů a podílů	661	18	0,00	0,00	0,00	0,00
B.II.2.	Úroky	662	19	50,67	0,00	59,75	0,00
B.II.3.	Kurzové zisky	663	20	0,00	0,00	0,00	0,00
B.II.4.	Výnosy z p ecen ní reálnou hodnotou	664	21	0,00	0,00	0,00	0,00
B.II.6.	Ostatní finan ní výnosy	669	22	0,00	0,00	0,00	0,00
B.IV.	Výnosy z transferů	-	23	8 249 023,00	0,00	8 136 575,00	0,00
B.IV.1.	Výnosy vybraných úř edních vládních institucí z transferů	671	24	0,00	0,00	0,00	0,00
B.IV.2.	Výnosy vybraných místních vládních institucí z transferů	672	25	8 249 023,00	0,00	8 136 575,00	0,00
C.	VÝSLEDEK HOSPODA ENÍ	-	26	0,00	0,00	0,00	0,00
C.1.	Výsledek hospoda ení p ed zdan ěním	-	27	52 271,60	0,00	167 280,47	0,00
C.2.	Výsledek hospoda ení b ěžného ú etního období	-	28	52 271,60	0,00	167 280,47	0,00



MÚ Mikulov

Náměstí 1
692 01 Mikulov

VÁŠ DOPIS ZNAČKY / ZE DNE

NAŠE ZNAČKA

VYŘIZUJE / LINKA

MIKULOV

13. 5. 2020

VĚC

Zpráva o hospodaření s finančními prostředky za rok 2019

V roce 2019 hospodařila naše škola s následujícími finančními prostředky:

1. Prostředky na mzdy – JMK

mzdové prostředky	18.050.788,-Kč
odvody	6.167.923,-Kč
FKSP	361.017,-Kč
ONIV	477.289,-Kč
OPPP	94.000,-Kč

Celkem 25.151.017,-Kč

2. Provozní prostředky – zřizovatel MÚ Mikulov

a. provoz budovy	3.200.000,-Kč
b. správce hřiště	200.000,-Kč
c. oprava kanalizace	700.000,-Kč
d. úsporné osvětlení	250.000,-Kč

3. Projekty „ Podpora společného vzdělávání“ a „Netradiční vzdělávání“ – dotace EU (2 roky)

4. Vlastní prostředky – hospodářská činnost

Vyčerpány byly všechny provozní prostředky, ztráta za rok 2019 byla způsobena úhradou nákladů vzniklých v souvislosti s rekonstrukcí jazykové učebny školy. Tyto náklady dosáhly celkové výše 634 198,30 Kč bez DPH.

Zprávu zpracoval:
Lucie Doušková

**ZÁKLADNÍ ŠKOLA
MIKULOV**

Hraničářů 617 E, příspěvková organizace
IČO: 702 79 055

PSC 692 01

e-mail: zshranicar.u.mikulov@wo.cz

Schválil:

Mgr. Miroslav Pokorný

IČ 70279055

DIČ CZ 70279055

Komerční banka, č. ú. 107-2859950227/0100

Telefon / fax: 519 511 493

Telefon: 519 510 587



ROZVAHA

Příspěvková organizace: Základní škola Mikulov, Hranická 617 E, příspěvková organizace (IČO 70279055)

Kraj: Jihomoravský (NUTS CZ064)

Zřizovatel: Město Mikulov (IČO 00283347)

Období: 31.12.2019

Měřítko: tisíce Kč

Aktiva

Íslo položky	Název položky	Syn. účet	Běžné období			Minulé období
			Brutto	Korekce	Netto	Netto
AKTIVA	Aktiva celkem	-	19 695,18	11 591,91	8 103,28	5 543,09
A.	Stálá aktiva	-	12 416,60	11 591,91	824,70	974,52
A.I.	Dlouhodobý nehmotný majetek	-	384,76	384,76	0,00	0,00
A.I.1.	Nehmotné výsledky výzkumu a vývoje	012	0,00	0,00	0,00	0,00
A.I.2.	Software	013	0,00	0,00	0,00	0,00
A.I.3.	Ocenitelná práva	014	0,00	0,00	0,00	0,00
A.I.4.	Povolenky na emise a preferenční limity	015	0,00	0,00	0,00	0,00
A.I.5.	Drobný dlouhodobý nehmotný majetek	018	384,76	384,76	0,00	0,00
A.I.6.	Ostatní dlouhodobý nehmotný majetek	019	0,00	0,00	0,00	0,00
A.I.7.	Nedokončený dlouhodobý nehmotný majetek	041	0,00	0,00	0,00	0,00
A.I.8.	Poskytnuté zálohy na dlouhodobý nehmotný majetek	051	0,00	0,00	0,00	0,00
A.I.9.	Dlouhodobý nehmotný majetek určený k prodeji	035	0,00	0,00	0,00	0,00
A.II.	Dlouhodobý hmotný majetek	-	12 031,84	11 207,15	824,70	974,52

A.II.1.	Pozemky	031	0,00	0,00	0,00	0,00
A.II.2.	Kulturní památky	032	0,00	0,00	0,00	0,00
A.II.3.	Stavby	021	0,00	0,00	0,00	0,00
A.II.4.	Samostatné hmotné movité věci a soubory hmotných movitých věcí	022	2 558,31	1 733,62	824,70	974,52
A.II.5.	Průmyslové celky trvalých porostů	025	0,00	0,00	0,00	0,00
A.II.6.	Drobný dlouhodobý hmotný majetek	028	9 473,53	9 473,53	0,00	0,00
A.II.7.	Ostatní dlouhodobý hmotný majetek	029	0,00	0,00	0,00	0,00
A.II.8.	Nedokončený dlouhodobý hmotný majetek	042	0,00	0,00	0,00	0,00
A.II.9.	Poskytnuté zálohy na dlouhodobý hmotný majetek	052	0,00	0,00	0,00	0,00
A.II.10.	Dlouhodobý hmotný majetek určený k prodeji	036	0,00	0,00	0,00	0,00
A.III.	Dlouhodobý finanční majetek	-	0,00	0,00	0,00	0,00
A.III.1.	Majetkové účasti v osobách s rozhodujícím vlivem	061	0,00	0,00	0,00	0,00
A.III.2.	Majetkové účasti v osobách s podstatným vlivem	062	0,00	0,00	0,00	0,00
A.III.3.	Dluhové cenné papíry držené do splatnosti	063	0,00	0,00	0,00	0,00
A.III.5.	Termínované vklady dlouhodobé	068	0,00	0,00	0,00	0,00
A.III.6.	Ostatní dlouhodobý finanční majetek	069	0,00	0,00	0,00	0,00
A.IV.	Dlouhodobé pohledávky	-	0,00	0,00	0,00	0,00
A.IV.1.	Poskytnuté návratné finanční výpomoci dlouhodobé	462	0,00	0,00	0,00	0,00
A.IV.2.	Dlouhodobé pohledávky z postoupených úvěrů	464	0,00	0,00	0,00	0,00
A.IV.3.	Dlouhodobé poskytnuté zálohy	465	0,00	0,00	0,00	0,00
A.IV.5.	Ostatní dlouhodobé pohledávky	469	0,00	0,00	0,00	0,00
A.IV.6.	Dlouhodobé poskytnuté zálohy na transfery	471	0,00	0,00	0,00	0,00
B.	Oběžná aktiva	-	7 278,58	0,00	7 278,58	4 568,57

B.I.	Zásoby	-	129,75	0,00	129,75	158,09
B.I.1.	Po ízení materiálu	111	0,00	0,00	0,00	0,00
B.I.2.	Materiál na sklad	112	129,75	0,00	129,75	158,09
B.I.3.	Materiál na cest	119	0,00	0,00	0,00	0,00
B.I.4.	Nedokon ená výroba	121	0,00	0,00	0,00	0,00
B.I.5.	Polotovary vlastní výroby	122	0,00	0,00	0,00	0,00
B.I.6.	Výrobky	123	0,00	0,00	0,00	0,00
B.I.7.	Po ízení zboží	131	0,00	0,00	0,00	0,00
B.I.8.	Zboží na sklad	132	0,00	0,00	0,00	0,00
B.I.9.	Zboží na cest	138	0,00	0,00	0,00	0,00
B.I.10.	Ostatní zásoby	139	0,00	0,00	0,00	0,00
B.II.	Krátkodobé pohledávky	-	1 444,43	0,00	1 444,43	970,49
B.II.1.	Odb ratelé	311	90,48	0,00	90,48	49,00
B.II.4.	Krátkodobé poskytnuté zálohy	314	112,31	0,00	112,31	4,47
B.II.5.	Jiné pohledávky z hlavní innosti	315	0,00	0,00	0,00	0,00
B.II.6.	Poskytnuté návratné finan ní výpomoci krátkodobé	316	0,00	0,00	0,00	0,00
B.II.9.	Pohledávky za zam stnanci	335	16,00	0,00	16,00	16,00
B.II.10.	Sociální zabezpe ení	336	0,00	0,00	0,00	0,00
B.II.11.	Zdravotní pojišt ní	337	0,00	0,00	0,00	0,00
B.II.12.	D chodové spo ení	338	0,00	0,00	0,00	0,00
B.II.13.	Da z p íjm	341	0,00	0,00	0,00	0,00
B.II.14.	Ostatní dan , poplatky a jiná obdobná pen žitá pln ní	342	0,00	0,00	0,00	0,00
B.II.15.	Da z p idané hodnoty	343	0,00	0,00	0,00	145,18
B.II.16.	Pohledávky za osobami mimo vybrané vládní instituce	344	0,00	0,00	0,00	0,00
B.II.17.	Pohledávky za vybranými úst edními vládními institucemi	346	0,00	0,00	0,00	0,00

B.II.18.	Pohledávky za vybranými místními vládními institucemi	348	0,00	0,00	0,00	0,00
B.II.28.	Krátkodobé poskytnuté zálohy na transfery	373	0,00	0,00	0,00	0,00
B.II.30.	Náklady p íštích období	381	2,76	0,00	2,76	0,00
B.II.31.	P íjmy p íštích období	385	0,00	0,00	0,00	0,00
B.II.32.	Dohadné ú ty aktivní	388	1 168,51	0,00	1 168,51	722,55
B.II.33.	Ostatní krátkodobé pohledávky	377	54,37	0,00	54,37	33,29
B.III.	Krátkodobý finan ní majetek	-	5 704,40	0,00	5 704,40	3 439,99
B.III.1.	Majetkové cenné papíry k obchodování	251	0,00	0,00	0,00	0,00
B.III.2.	Dluhové cenné papíry k obchodování	253	0,00	0,00	0,00	0,00
B.III.3.	Jiné cenné papíry	256	0,00	0,00	0,00	0,00
B.III.4.	Termínované vklady krátkodobé	244	0,00	0,00	0,00	0,00
B.III.5.	Jiné b žné ú ty	245	0,00	0,00	0,00	0,00
B.III.9.	B žný ú et	241	5 599,43	0,00	5 599,43	3 343,40
B.III.10.	B žný ú et FKSP	243	67,91	0,00	67,91	70,26
B.III.15.	Ceniny	263	0,00	0,00	0,00	0,00
B.III.16.	Peníze na cest	262	0,00	0,00	0,00	0,00
B.III.17.	Pokladna	261	37,06	0,00	37,06	26,34

Pasiva

íslo položky	Název položky	Syn. ú et	B žné období	
			Netto	Minulé období Netto
PASIVA	Pasiva celkem	-	8 103,28	5 543,09
C.	Vlastní kapitál	-	1 306,34	1 961,45
C.I.	Jm ní ú etní jednotky a upravující položky	-	885,64	1 035,46
C.I.1.	Jm ní ú etní jednotky	401	885,64	1 035,46
C.I.3.	Transfery na po ízení dlouhodobého majetku	403	0,00	0,00

C.I.4.	Kurzové rozdíly	405	0,00	0,00
C.I.5.	Oceňovací rozdíly při prvotním použití metody	406	0,00	0,00
C.I.6.	Jiné oceňovací rozdíly	407	0,00	0,00
C.I.7.	Opravy předcházejících účetních období	408	0,00	0,00
C.II.	Fondy účetní jednotky	-	1 047,58	757,37
C.II.1.	Fond odměn	411	195,00	195,00
C.II.2.	Fond kulturních a sociálních potřeb	412	130,95	114,66
C.II.3.	Rezervní fond tvořený ze zlepšeného výsledku hospodaření	413	406,69	248,82
C.II.4.	Rezervní fond z ostatních titulů	414	0,00	0,00
C.II.5.	Fond reprodukce majetku, fond investic	416	314,93	198,88
C.III.	Výsledek hospodaření	-	-626,88	168,62
C.III.1.	Výsledek hospodaření běžného účetního období	-	-626,88	168,62
C.III.2.	Výsledek hospodaření ve schvalovacím řízení	431	0,00	0,00
C.III.3.	Výsledek hospodaření předcházejících účetních období	432	0,00	0,00
D.	Cizí zdroje	-	6 796,93	3 581,64
D.I.	Rezervy	-	0,00	0,00
D.I.1.	Rezervy	441	0,00	0,00
D.II.	Dlouhodobé závazky	-	2 518,58	925,45
D.II.1.	Dlouhodobé úvěry	451	0,00	0,00
D.II.2.	Přijaté návratné finanční výpomoci dlouhodobé	452	0,00	0,00
D.II.4.	Dlouhodobé přijaté zálohy	455	0,00	0,00
D.II.7.	Ostatní dlouhodobé závazky	459	0,00	0,00
D.II.8.	Dlouhodobé přijaté zálohy na transfery	472	2 518,58	925,45
D.III.	Krátkodobé závazky	-	4 278,36	2 656,19
D.III.1.	Krátkodobé úvěry	281	0,00	0,00
D.III.4.	Jiné krátkodobé položky	289	0,00	0,00
D.III.5.	Dodavatelé	321	61,56	78,61

D.III.7.	Krátkodobé p íjaté zálohy	324	303,45	257,08
D.III.9.	P íjaté návratné finan ní výpomoci krátkodobé	326	0,00	0,00
D.III.10.	Zam stnanci	331	1 935,36	1 199,46
D.III.11.	Jiné závazky v í zam stnanc m	333	5,67	2,32
D.III.12.	Sociální zabezpe ení	336	794,86	486,39
D.III.13.	Zdravotní pojišt ní	337	342,84	209,04
D.III.14.	D chodové spo ení	338	0,00	0,00
D.III.15.	Da z p íjm	341	0,00	0,00
D.III.16.	Ostatní dan , poplatky a jiná obdobná pen žitá pln ní	342	396,65	202,74
D.III.17.	Da z p ídané hodnoty	343	39,12	0,00
D.III.18.	Závazky k osobám mimo vybrané vládní instituce	345	0,00	0,00
D.III.19.	Závazky k vybraným úst edním vládním institucím	347	0,00	0,00
D.III.20.	Závazky k vybraným místním vládním institucím	349	0,00	0,00
D.III.32.	Krátkodobé p íjaté zálohy na transfery	374	3,94	0,00
D.III.35.	Výdaje p íštích období	383	151,23	74,87
D.III.36.	Výnosy p íštích období	384	1,22	0,00
D.III.37.	Dohadné ú ty pasivní	389	0,00	2,00
D.III.38.	Ostatní krátkodobé závazky	378	242,46	143,67



VÝKAZ ZISKU A ZTRÁTY

Příspěvková organizace: Základní škola Mikulov, Hraničská 617 E, příspěvková organizace (IČO 70279055)

Kraj: Jihomoravský (NUTS CZ064)

Zřizovatel: Město Mikulov (IČO 00283347)

Období: 31.12.2019

Měřítko: tisíce Kč

Náklady

Íslo položky	Název položky	Syn. účet	Íslo řádku	Běžné období		Minulé období	
				Hlavníinnost	Hospodářskáinnost	Hlavníinnost	Hospodářskáinnost
A.	NÁKLADY CELKEM	-	1	32 817,12	1 367,62	28 165,81	1 379,74
A.1.	Náklady z inností	-	2	32 798,30	1 367,62	28 158,76	1 379,74
A.1.1.	Spotřeba materiálu	501	3	2 452,86	446,29	2 176,00	437,66
A.1.2.	Spotřeba energie	502	4	965,03	140,54	790,24	351,46
A.1.3.	Spotřeba jiných neskladovatelných dodávek	503	5	0,00	0,00	0,00	0,00
A.1.4.	Prodané zboží	504	6	0,00	0,00	0,00	0,00
A.1.5.	Aktivace dlouhodobého majetku	506	7	0,00	0,00	0,00	0,00
A.1.6.	Aktivace oběžného majetku	507	8	0,00	0,00	0,00	0,00
A.1.7.	Změna stavu zásob vlastní výroby	508	9	0,00	0,00	0,00	0,00
A.1.8.	Opravy a udržování	511	10	1 545,81	87,96	1 657,84	0,00
A.1.9.	Cestovné	512	11	122,12	0,00	84,16	0,00
A.1.10.	Náklady na reprezentaci	513	12	0,00	0,00	26,88	0,00
A.1.11.	Aktivace vnitroorganizačních služeb	516	13	0,00	0,00	0,00	0,00

A.I.12.	Ostatní služby	518	14	1 021,39	125,88	1 066,66	139,25
A.I.13.	Mzdové náklady	521	15	18 858,60	299,58	15 584,29	258,36
A.I.14.	Zákonné sociální pojištění	524	16	6 249,76	100,01	5 218,79	87,84
A.I.15.	Jiné sociální pojištění	525	17	90,15	0,00	65,38	0,00
A.I.16.	Zákonné sociální náklady	527	18	449,37	6,54	420,71	5,19
A.I.17.	Jiné sociální náklady	528	19	0,70	0,00	0,70	0,00
A.I.18.	Da silní ní	531	20	0,00	0,00	0,00	0,00
A.I.19.	Da z nemovitostí	532	21	0,00	0,00	0,00	0,00
A.I.20.	Jiné dan a poplatky	538	22	0,00	12,35	0,00	12,72
A.I.22.	Smluvní pokuty a úroky z prodlení	541	23	0,00	0,00	0,00	0,00
A.I.23.	Jiné pokuty a penále	542	24	10,00	0,00	0,00	0,00
A.I.24.	Dary a jiná bezúplatná p edání	543	25	0,00	0,00	0,00	0,00
A.I.25.	Prodaný materiál	544	26	0,00	0,00	0,00	0,00
A.I.26.	Manka a škody	547	27	0,00	0,00	0,22	0,00
A.I.27.	Tvorba fond	548	28	0,00	0,00	0,00	0,00
A.I.28.	Odpisy dlouhodobého majetku	551	29	234,94	0,00	193,44	0,00
A.I.29.	Prodaný dlouhodobý nehmotný majetek	552	30	0,00	0,00	0,00	0,00
A.I.30.	Prodaný dlouhodobý hmotný majetek	553	31	0,00	0,00	0,00	0,00
A.I.31.	Prodané pozemky	554	32	0,00	0,00	0,00	0,00
A.I.32.	Tvorba a zú tování rezerv	555	33	0,00	0,00	0,00	0,00
A.I.33.	Tvorba a zú tování opravných položek	556	34	0,00	0,00	0,00	0,00
A.I.34.	Náklady z vy azených pohledávek	557	35	0,00	0,00	0,00	0,00
A.I.35.	Náklady z drobného dlouhodobého majetku	558	36	272,89	148,47	443,70	87,26
A.I.36.	Ostatní náklady z innosti	549	37	524,68	0,00	429,75	0,00
A.II.	Finan ní náklady	-	38	8,06	0,00	7,05	0,00
A.II.1.	Prodané cenné papíry a podíly	561	39	0,00	0,00	0,00	0,00

A.II.2.	Úroky	562	40	0,00	0,00	0,00	0,00
A.II.3.	Kurzové ztráty	563	41	0,00	0,00	0,00	0,00
A.II.4.	Náklady z p ecen ní reálnou hodnotou	564	42	0,00	0,00	0,00	0,00
A.II.5.	Ostatní finan ní náklady	569	43	8,06	0,00	7,05	0,00
A.III.	Náklady na transfery	-	44	0,00	0,00	0,00	0,00
A.III.1.	Náklady vybraných úst edních vládních institucí na transfery	571	45	0,00	0,00	0,00	0,00
A.III.2.	Náklady vybraných místních vládních institucí na transfery	572	46	0,00	0,00	0,00	0,00
A.V.	Da z p íjm	-	47	10,75	0,00	0,00	0,00
A.V.1.	Da z p íjm	591	48	10,75	0,00	0,00	0,00
A.V.2.	Dodate né odvody dan z p íjm	595	49	0,00	0,00	0,00	0,00

Výnosy

íslo položky	Název položky	Syn. ú et	íslo ádku	B žné období		Minulé období	
				Hlavníinnost	Hospodá skáinnost	Hlavníinnost	Hospodá skáinnost
B.	VÝNOSY CELKEM	-	1	31 819,68	1 738,18	27 927,30	1 786,87
B.I.	Výnosy z inností	-	2	1 997,50	1 738,18	1 832,00	1 786,87
B.I.1.	Výnosy z prodeje vlastních výrobk	601	3	1 688,21	734,63	1 524,02	701,98
B.I.2.	Výnosy z prodeje služeb	602	4	216,65	795,53	207,73	894,37
B.I.3.	Výnosy z pronájmu	603	5	57,99	208,02	81,32	190,52
B.I.4.	Výnosy z prodaného zboží	604	6	0,00	0,00	0,00	0,00
B.I.8.	Jiné výnosy z vlastních výkon	609	7	0,00	0,00	0,00	0,00
B.I.9.	Smluvní pokuty a úroky z prodlení	641	8	0,00	0,00	0,00	0,00
B.I.10.	Jiné pokuty a penále	642	9	0,00	0,00	0,00	0,00
B.I.11.	Výnosy z vy azených pohledávek	643	10	0,00	0,00	0,00	0,00
B.I.12.	Výnosy z prodeje materiálu	644	11	0,00	0,00	0,00	0,00

B.I.13.	Výnosy z prodeje dlouhodobého nehmotného majetku	645	12	0,00	0,00	0,00	0,00
B.I.14.	Výnosy z prodeje dlouhodobého hmotného majetku kromě pozemků	646	13	0,00	0,00	0,00	0,00
B.I.15.	Výnosy z prodeje pozemků	647	14	0,00	0,00	0,00	0,00
B.I.16.	erpání fondů	648	15	33,77	0,00	0,00	0,00
B.I.17.	Ostatní výnosy z činnosti	649	16	0,89	0,00	18,93	0,00
B.II.	Finanční výnosy	-	17	16,75	0,00	0,00	0,00
B.II.1.	Výnosy z prodeje cenných papírů a podílů	661	18	0,00	0,00	0,00	0,00
B.II.2.	Úroky	662	19	0,00	0,00	0,00	0,00
B.II.3.	Kurzové zisky	663	20	0,00	0,00	0,00	0,00
B.II.4.	Výnosy z přecenění reálnou hodnotou	664	21	0,00	0,00	0,00	0,00
B.II.6.	Ostatní finanční výnosy	669	22	16,75	0,00	0,00	0,00
B.IV.	Výnosy z transferů	-	23	29 805,43	0,00	26 095,30	0,00
B.IV.1.	Výnosy vybraných ústředních vládních institucí z transferů	671	24	0,00	0,00	0,00	0,00
B.IV.2.	Výnosy vybraných místních vládních institucí z transferů	672	25	29 805,43	0,00	26 095,30	0,00
C.	VÝSLEDEK HOSPODAŘENÍ	-	26	0,00	0,00	0,00	0,00
C.1.	Výsledek hospodaření před zdaněním	-	27	-986,68	370,56	-238,51	407,13
C.2.	Výsledek hospodaření běžného účetního období	-	28	-997,43	370,56	-238,51	407,13

Základní škola Mikulov, Valtická 3, příspěvková organizace Zpráva o hospodaření v roce 2019

Příspěvková organizace v roce 2019 měla k dispozici na krytí nákladů:

1. dotace a účelové dotace ze státního rozpočtu na ONIV ÚZ 33353,33076,33070
2. projekt EU-ZŠ, CZ.02.3.68/0.0./0.0./18_063/0009189
3. příspěvky na provoz, účelové příspěvky od zřizovatele
4. vlastní zdroje
5. doplňkovou činnost

Organizačně je subjekt členěn na dvě samostatná oddělená pracoviště (Valtická 3, Pavlovská 52), celkem 11 tříd na 1.stupni (0.ročník na budově Valtická), 8 tříd na 2.stupni, 6 oddělení školní družiny, školní klub, 2 samostatné školní kuchyně s jídelnou. Škola má 465 žáků a 30 žáků v zahraničí, zaměstnává celkem 62 osob.

1. Dotace MŠMT

- ÚZ 33353 29.231.937 Kč

Z toho

- závazný ukazatel prostředky na platy pracovníků 21.022.210 Kč

- závazný ukazatel prostředky na OPPP pracovníků 95.000 Kč

Limit počtu zaměstnanců – hrazených ze státního rozpočtu: 52,45

Podpůrná opatření pro žáky se promítla do zaměstnávání 11 asistentek pedagoga a dále do 4 pedagogických intervencí v doporučeném rozsahu.

Zaměstnáváme na plný úvazek školní psycholožku a speciální pedagožku, jejich plat je kryt prostředky EU-ZŠ (šablony 2).

- ÚZ 33076

Rozvojový program-vyrovnání mezikr.rozdílů 231.439 Kč

Platy 170176 Kč, odvody 57860, FKSP 3403 Kč, čerpáno 231102,52 Kč-vratka 336,48 Kč (odvody)

- ÚZ 33070

Podpora výuky plavání v ZŠ, použití na dopravu žáků 91.000 Kč

do bazénu v Hustopečích

Od žáků školy vybrána náhrada 8761,46 Kč za poškozené nebo ztracené učebnice, o tyto prostředky navýšeno čerpání.

V roce 2019 jsme použili prostředky fondu odměn ve výši 4.000 Kč a pokryli tak překročení závazného ukazatele na platy pracovníků školy.

CELKEM čerpáno 29.562.800,98

Výsledek hlavní činnosti: 336,48 Kč – vratka UZ 33076

2. Dotace EU – Šablony, ÚZ 33063

V roce 2019 jsme čerpali 1 projekt. Začínal 1.9.2018, bude trvat do 31.8. 2020. Prostředky jsou určeny hlavně pro personální podporu školního psychologa a speciálního pedagoga. Výše dotace celkem činí 2.037.457 Kč. V roce 2019 čerpáno.....**831.902,18 Kč**

Výdaje od počátku celkem 1.181.914,18 Kč, zůstává k čerpání 855.543 Kč.

Z ukončených projektů zůstává povinnost odepisovat pořízený majetek, částka **10.008 Kč**

3. Příspěvky zřizovatele

CELKEM příspěvky 4.240.000 Kč

z toho

- příspěvek na provoz 3.200.000 Kč

- účelové příspěvky NIV 920.000 Kč

- účelový příspěvek IV 120.000 Kč

Z účelových příspěvků hradíme odměny pro správce 2 školních hřišť (období duben-listopad), kdy jsou školní hřiště otevřena odpoledne a o víkendech k vyžití veřejnosti. Dále jsme čerpali hlavně na malování prostor školy po rekonstrukčních pracech a vybavení do školních jídelen.

4. Prostředky získané vlastní činností

CELKEM vlastní zdroje 2.107.547 Kč

Největší sumu činí stravné za žáky a zaměstnance 1.554.870 Kč, výběr poplatků na školní družinu 247.950 Kč, čerpání fondu odměn ve výši 4.000 Kč, dary a nabytý majetek 194815 Kč, použití FRIM+FR 85619 Kč. Z investiční dotace jsme pořídili el.pánev SILKO (124814Kč), z vlastních zdrojů pak ještě elektrický kotel (70201 Kč), vše do ŠJ Valtická.

CELKEM výnosy hlavní činnosti organizace 36.632.258 Kč

CELKEM náklady na hlavní činnost organizace 36.703.368 Kč

Výsledek hospodaření z hlavní činnosti – ztráta -71.110 Kč

5. Doplnková činnost příspěvkové organizace

Výnosy – obědy cizím strávnickům, užití prostor školy, prodej zboží 1.179.936 Kč

Náklady – platy zaměstnancům, spotř.energií, režie, nákup zboží 1.108.826 Kč

Výsledek hospodaření z doplňkové činnosti – zisk 71.110 Kč

CELKEM výsledek hospodaření za rok 2019 0 Kč

Výsledek doplňkové činnosti pokryl ztrátu hlavní činnosti.

V roce 2019 se dokončovala rekonstrukce budovy ZŠ Valtická a zároveň i půdní vestavba ZŠ Pavlovská z projektu EU. Všechny práce provádí Stavební firma Plus s.r.o. z Hodonína za stavebního dozoru pracovníků MÚ Mikulov. Na budově Pavlovská se předaly do používání nové učebny v půdní vestavbě (2 učebny, pracovna školní psycholožky a odborný kabinet Př, serverovna a úklidová místnost). Tyto prostory byly zároveň i vybaveny novým nábytkem a počítači (to vše z projektu, zůstává majetkem zřizovatele). Na budově Valtická se vyměnily rozvody teplé vody, sociální zařízení a topení po celé budově. Dokončovaly se zemní práce kolem budovy (odvlhčení, opravy anglických dvorků, kanalizace). Využili jsme stavebních prací v budově a opravili zázemí pro učitele 1.st., kdy se zrušila chemická laboratoř a vyrovnaly a sjednotily podlahy. Vybavili jsme nově kabinety učitelů a asistentů pedagoga na 1.st. Nakoupili jsme 2 sady stavitelných žákovských lavic a židlí. Do skladu potravin jsme museli pořídit klimatizaci, abychom zajistili správnou teplotu skladování, do kuchyně pořídili kráječ zeleniny, el.kotel a pánev.

Doplňková činnost – obědy cizím strávnickům - probíhá v menší míře, protože se zvyšují počty žáků, kapacita jídelen je plně využita. Nadále probíhá program Mléko do škol a Ovoce a zelenina do škol. Z inventarizační zprávy vyplývá, že evidence majetku na obou pracovištích školy odpovídá skutečnému stavu, že pohledávky i závazky jsou hrazeny ve stanovených lhůtách a nevznikají žádné dlouhodobě neřešené dluhy. Peněžní fondy organizace jsou kryty peněžními prostředky na účtech.

Mikulov 28.2.2020

Mgr.Rostislav Souchop
ředitel školy



ROZVAHA

Příspěvková organizace: Základní škola Mikulov, Valtická 3, příspěvková organizace (IČO 70262179)

Kraj: Jihomoravský (NUTS CZ064)

Zřizovatel: Město Mikulov (IČO 00283347)

Období: 31.12.2019

Číslo částek: jednotky Kč

Aktiva

Číslo položky	Název položky	Syn. účet	Běžné období			Minulé období
			Brutto	Korekce	Netto	Netto
AKTIVA	Aktiva celkem	-	21 144 142,47	13 736 928,73	7 407 213,74	6 755 643,69
A.	Stálá aktiva	-	14 804 095,73	13 736 928,73	1 067 167,00	988 004,00
A.I.	Dlouhodobý nehmotný majetek	-	323 921,00	323 921,00	0,00	0,00
A.I.1.	Nehmotné výsledky výzkumu a vývoje	012	0,00	0,00	0,00	0,00
A.I.2.	Software	013	0,00	0,00	0,00	0,00
A.I.3.	Ocenitelná práva	014	0,00	0,00	0,00	0,00
A.I.4.	Povolenky na emise a preferenční limity	015	0,00	0,00	0,00	0,00
A.I.5.	Drobný dlouhodobý nehmotný majetek	018	323 921,00	323 921,00	0,00	0,00
A.I.6.	Ostatní dlouhodobý nehmotný majetek	019	0,00	0,00	0,00	0,00
A.I.7.	Nedokončený dlouhodobý nehmotný majetek	041	0,00	0,00	0,00	0,00
A.I.8.	Poskytnuté zálohy na dlouhodobý nehmotný majetek	051	0,00	0,00	0,00	0,00
A.I.9.	Dlouhodobý nehmotný majetek určený k prodeji	035	0,00	0,00	0,00	0,00
A.II.	Dlouhodobý hmotný majetek	-	14 480 174,73	13 413 007,73	1 067 167,00	988 004,00

A.II.1.	Pozemky	031	0,00	0,00	0,00	0,00
A.II.2.	Kulturní památky	032	0,00	0,00	0,00	0,00
A.II.3.	Stavby	021	439 871,00	85 896,00	353 975,00	383 927,00
A.II.4.	Samostatné hmotné movité věci a soubory hmotných movitých věcí	022	1 364 292,00	673 056,00	691 236,00	571 117,00
A.II.5.	Průmyslové celky trvalých porostů	025	0,00	0,00	0,00	0,00
A.II.6.	Drobný dlouhodobý hmotný majetek	028	12 566 023,73	12 566 023,73	0,00	0,00
A.II.7.	Ostatní dlouhodobý hmotný majetek	029	109 988,00	88 032,00	21 956,00	32 960,00
A.II.8.	Nedokončený dlouhodobý hmotný majetek	042	0,00	0,00	0,00	0,00
A.II.9.	Poskytnuté zálohy na dlouhodobý hmotný majetek	052	0,00	0,00	0,00	0,00
A.II.10.	Dlouhodobý hmotný majetek určený k prodeji	036	0,00	0,00	0,00	0,00
A.III.	Dlouhodobý finanční majetek	-	0,00	0,00	0,00	0,00
A.III.1.	Majetkové účasti v osobách s rozhodujícím vlivem	061	0,00	0,00	0,00	0,00
A.III.2.	Majetkové účasti v osobách s podstatným vlivem	062	0,00	0,00	0,00	0,00
A.III.3.	Dluhové cenné papíry držené do splatnosti	063	0,00	0,00	0,00	0,00
A.III.5.	Termínované vklady dlouhodobé	068	0,00	0,00	0,00	0,00
A.III.6.	Ostatní dlouhodobý finanční majetek	069	0,00	0,00	0,00	0,00
A.IV.	Dlouhodobé pohledávky	-	0,00	0,00	0,00	0,00
A.IV.1.	Poskytnuté návratné finanční výpomoci dlouhodobé	462	0,00	0,00	0,00	0,00
A.IV.2.	Dlouhodobé pohledávky z postoupených úvěrů	464	0,00	0,00	0,00	0,00
A.IV.3.	Dlouhodobé poskytnuté zálohy	465	0,00	0,00	0,00	0,00
A.IV.5.	Ostatní dlouhodobé pohledávky	469	0,00	0,00	0,00	0,00
A.IV.6.	Dlouhodobé poskytnuté zálohy na transfery	471	0,00	0,00	0,00	0,00
B.	Oběžná aktiva	-	6 340 046,74	0,00	6 340 046,74	5 767 639,69

B.I.	Zásoby	-	75 090,70	0,00	75 090,70	85 167,79
B.I.1.	Po ízení materiálu	111	0,00	0,00	0,00	0,00
B.I.2.	Materiál na sklad	112	67 447,18	0,00	67 447,18	67 471,20
B.I.3.	Materiál na cest	119	0,00	0,00	0,00	0,00
B.I.4.	Nedokon ená výroba	121	0,00	0,00	0,00	0,00
B.I.5.	Polotovary vlastní výroby	122	0,00	0,00	0,00	0,00
B.I.6.	Výrobky	123	0,00	0,00	0,00	0,00
B.I.7.	Po ízení zboží	131	0,00	0,00	0,00	0,00
B.I.8.	Zboží na sklad	132	7 643,52	0,00	7 643,52	17 696,59
B.I.9.	Zboží na cest	138	0,00	0,00	0,00	0,00
B.I.10.	Ostatní zásoby	139	0,00	0,00	0,00	0,00
B.II.	Krátkodobé pohledávky	-	1 469 176,45	0,00	1 469 176,45	559 055,90
B.II.1.	Odb ratelé	311	71 571,45	0,00	71 571,45	77 134,00
B.II.4.	Krátkodobé poskytnuté zálohy	314	125 885,82	0,00	125 885,82	66 921,90
B.II.5.	Jiné pohledávky z hlavní innosti	315	1 900,00	0,00	1 900,00	1 094,00
B.II.6.	Poskytnuté návratné finan ní výpomoci krátkodobé	316	0,00	0,00	0,00	0,00
B.II.9.	Pohledávky za zam stnanci	335	0,00	0,00	0,00	0,00
B.II.10.	Sociální zabezpe ení	336	0,00	0,00	0,00	0,00
B.II.11.	Zdravotní pojišt ní	337	0,00	0,00	0,00	0,00
B.II.12.	D chodové spo ení	338	0,00	0,00	0,00	0,00
B.II.13.	Da z p íjm	341	0,00	0,00	0,00	0,00
B.II.14.	Ostatní dan , poplatky a jiná obdobná pen žitá pln ní	342	0,00	0,00	0,00	0,00
B.II.15.	Da z p idané hodnoty	343	0,00	0,00	0,00	0,00
B.II.16.	Pohledávky za osobami mimo vybrané vládní instituce	344	0,00	0,00	0,00	0,00
B.II.17.	Pohledávky za vybranými úst edními vládními institucemi	346	0,00	0,00	0,00	0,00

B.II.18.	Pohledávky za vybranými místními vládními institucemi	348	0,00	0,00	0,00	0,00
B.II.28.	Krátkodobé poskytnuté zálohy na transfery	373	0,00	0,00	0,00	0,00
B.II.30.	Náklady p íštích období	381	9 535,00	0,00	9 535,00	0,00
B.II.31.	P íjmy p íštích období	385	0,00	0,00	0,00	0,00
B.II.32.	Dohadné ú ty aktivní	388	1 181 914,18	0,00	1 181 914,18	350 012,00
B.II.33.	Ostatní krátkodobé pohledávky	377	78 370,00	0,00	78 370,00	63 894,00
B.III.	Krátkodobý finan ní majetek	-	4 795 779,59	0,00	4 795 779,59	5 123 416,00
B.III.1.	Majetkové cenné papíry k obchodování	251	0,00	0,00	0,00	0,00
B.III.2.	Dluhové cenné papíry k obchodování	253	0,00	0,00	0,00	0,00
B.III.3.	Jiné cenné papíry	256	0,00	0,00	0,00	0,00
B.III.4.	Termínované vklady krátkodobé	244	0,00	0,00	0,00	0,00
B.III.5.	Jiné b žné ú ty	245	0,00	0,00	0,00	0,00
B.III.9.	B žný ú et	241	4 704 496,59	0,00	4 704 496,59	5 046 358,76
B.III.10.	B žný ú et FKSP	243	65 481,00	0,00	65 481,00	51 642,24
B.III.15.	Ceniny	263	0,00	0,00	0,00	0,00
B.III.16.	Peníze na cest	262	0,00	0,00	0,00	0,00
B.III.17.	Pokladna	261	25 802,00	0,00	25 802,00	25 415,00

Pasiva

íslo položky	Název položky	Syn. ú et	B žné období	
			Netto	Minulé období Netto
PASIVA	Pasiva celkem	-	7 407 213,74	6 755 643,69
C.	Vlastní kapitál	-	1 695 372,35	1 665 207,90
C.I.	Jm ní ú etní jednotky a upravující položky	-	1 093 063,67	1 013 900,67
C.I.1.	Jm ní ú etní jednotky	401	1 073 123,67	983 952,67
C.I.3.	Transfery na po ízení dlouhodobého majetku	403	19 940,00	29 948,00

C.I.4.	Kurzové rozdíly	405	0,00	0,00
C.I.5.	Oceňovací rozdíly při prvotním použití metody	406	0,00	0,00
C.I.6.	Jiné oceňovací rozdíly	407	0,00	0,00
C.I.7.	Opravy předcházejících účetních období	408	0,00	0,00
C.II.	Fondy účetní jednotky	-	602 308,68	534 648,63
C.II.1.	Fond odměn	411	121 360,00	50 360,00
C.II.2.	Fond kulturních a sociálních potřeb	412	111 985,86	102 193,96
C.II.3.	Rezervní fond tvořený ze zlepšeného výsledku hospodaření	413	88 562,31	95 523,16
C.II.4.	Rezervní fond z ostatních titulů	414	0,00	0,00
C.II.5.	Fond reprodukce majetku, fond investic	416	280 400,51	286 571,51
C.III.	Výsledek hospodaření	-	0,00	116 658,60
C.III.1.	Výsledek hospodaření běžného účetního období	-	0,00	116 658,60
C.III.2.	Výsledek hospodaření ve schvalovacím řízení	431	0,00	0,00
C.III.3.	Výsledek hospodaření předcházejících účetních období	432	0,00	0,00
D.	Cizí zdroje	-	5 711 841,39	5 090 435,79
D.I.	Rezervy	-	0,00	0,00
D.I.1.	Rezervy	441	0,00	0,00
D.II.	Dlouhodobé závazky	-	2 037 457,00	2 037 457,00
D.II.1.	Dlouhodobé úvěry	451	0,00	0,00
D.II.2.	Přijaté návratné finanční výpomoci dlouhodobé	452	0,00	0,00
D.II.4.	Dlouhodobé přijaté zálohy	455	0,00	0,00
D.II.7.	Ostatní dlouhodobé závazky	459	0,00	0,00
D.II.8.	Dlouhodobé přijaté zálohy na transfery	472	2 037 457,00	2 037 457,00
D.III.	Krátkodobé závazky	-	3 674 384,39	3 052 978,79
D.III.1.	Krátkodobé úvěry	281	0,00	0,00
D.III.4.	Jiné krátkodobé položky	289	0,00	0,00
D.III.5.	Dodavatelé	321	24 703,06	19 316,10

D.III.7.	Krátkodobé p íjaté zálohy	324	180 600,00	159 350,00
D.III.9.	P íjaté návratné finan ní výpomoci krátkodobé	326	0,00	0,00
D.III.10.	Zam stnanci	331	4 794,00	4 489,00
D.III.11.	Jiné závazky v í zam stnanc m	333	1 542 026,00	1 256 539,00
D.III.12.	Sociální zabezpe ení	336	623 037,00	500 469,00
D.III.13.	Zdravotní pojišt ní	337	269 868,00	215 465,00
D.III.14.	D chodové spo ení	338	0,00	0,00
D.III.15.	Da z p íjm	341	0,00	0,00
D.III.16.	Ostatní dan , poplatky a jiná obdobná pen žitá pln ní	342	250 762,00	178 667,00
D.III.17.	Da z p ídané hodnoty	343	31 218,00	9 033,00
D.III.18.	Závazky k osobám mimo vybrané vládní instituce	345	0,00	0,00
D.III.19.	Závazky k vybraným úst edním vládním institucím	347	0,00	0,00
D.III.20.	Závazky k vybraným místním vládním institucím	349	0,00	0,00
D.III.32.	Krátkodobé p íjaté zálohy na transfery	374	336,48	0,28
D.III.35.	Výdaje p íštích období	383	0,00	0,00
D.III.36.	Výnosy p íštích období	384	0,00	0,00
D.III.37.	Dohadné ú ty pasivní	389	229 571,62	242 616,32
D.III.38.	Ostatní krátkodobé závazky	378	517 468,23	467 034,09



VÝKAZ ZISKU A ZTRÁTY

Příspěvková organizace: Základní škola Mikulov, Valtická 3, příspěvková organizace (IČO 70262179)

Kraj: Jihomoravský (NUTS CZ064)

Zřizovatel: Město Mikulov (IČO 00283347)

Období: 31.12.2019

účetní jednotka: jednotky K

Náklady

číslo položky	Název položky	Syn. účet	číslo řádku	Běžné období		Minulé období	
				Hlavníinnost	Hospodářskáinnost	Hlavníinnost	Hospodářskáinnost
A.	NÁKLADY CELKEM	-	1	36 703 367,34	1 108 825,95	31 789 646,11	1 004 842,91
A.1.	Náklady z inností	-	2	36 703 367,34	1 108 825,95	31 789 646,11	1 004 842,91
A.1.1.	Spotřeba materiálu	501	3	2 977 184,16	485 358,59	2 606 534,84	452 087,75
A.1.2.	Spotřeba energie	502	4	814 850,47	133 528,36	824 726,56	120 668,42
A.1.3.	Spotřeba jiných neskladovatelných dodávek	503	5	0,00	0,00	0,00	0,00
A.1.4.	Prodané zboží	504	6	0,00	219 283,27	0,00	190 831,59
A.1.5.	Aktivace dlouhodobého majetku	506	7	0,00	0,00	0,00	0,00
A.1.6.	Aktivace oběžného majetku	507	8	0,00	0,00	0,00	0,00
A.1.7.	Změna stavu zásob vlastní výroby	508	9	0,00	0,00	0,00	0,00
A.1.8.	Opravy a udržování	511	10	795 770,34	0,00	766 269,96	0,00
A.1.9.	Cestovné	512	11	49 185,00	0,00	23 698,00	0,00
A.1.10.	Náklady na reprezentaci	513	12	0,00	0,00	0,00	0,00
A.1.11.	Aktivace vnitroorganizačních služeb	516	13	0,00	0,00	0,00	0,00

A.I.12.	Ostatní služby	518	14	686 188,41	65 521,73	1 066 727,32	56 363,15
A.I.13.	Mzdové náklady	521	15	22 039 823,00	148 200,00	18 665 498,00	133 270,00
A.I.14.	Zákonné sociální pojištění	524	16	7 371 389,00	50 261,00	6 270 244,00	45 312,00
A.I.15.	Jiné sociální pojištění	525	17	84 437,00	622,00	78 053,00	557,00
A.I.16.	Zákonné sociální náklady	527	18	552 904,39	2 964,00	489 196,62	2 666,00
A.I.17.	Jiné sociální náklady	528	19	0,00	0,00	0,00	0,00
A.I.18.	Da silní ní	531	20	0,00	0,00	0,00	0,00
A.I.19.	Da z nemovitostí	532	21	0,00	0,00	0,00	0,00
A.I.20.	Jiné dan a poplatky	538	22	0,00	0,00	0,00	0,00
A.I.22.	Smluvní pokuty a úroky z prodlení	541	23	0,00	0,00	0,00	0,00
A.I.23.	Jiné pokuty a penále	542	24	0,00	0,00	0,00	0,00
A.I.24.	Dary a jiná bezúplatná p edání	543	25	0,00	0,00	0,00	0,00
A.I.25.	Prodaný materiál	544	26	0,00	0,00	0,00	0,00
A.I.26.	Manka a škody	547	27	0,00	0,00	0,00	0,00
A.I.27.	Tvorba fond	548	28	0,00	0,00	0,00	0,00
A.I.28.	Odpisy dlouhodobého majetku	551	29	115 852,00	0,00	101 874,00	0,00
A.I.29.	Prodaný dlouhodobý nehmotný majetek	552	30	0,00	0,00	0,00	0,00
A.I.30.	Prodaný dlouhodobý hmotný majetek	553	31	0,00	0,00	0,00	0,00
A.I.31.	Prodané pozemky	554	32	0,00	0,00	0,00	0,00
A.I.32.	Tvorba a zú tování rezerv	555	33	0,00	0,00	0,00	0,00
A.I.33.	Tvorba a zú tování opravných položek	556	34	0,00	0,00	0,00	0,00
A.I.34.	Náklady z vy azených pohledávek	557	35	0,00	0,00	0,00	0,00
A.I.35.	Náklady z drobného dlouhodobého majetku	558	36	807 105,30	0,00	828 074,05	0,00
A.I.36.	Ostatní náklady z innosti	549	37	408 678,27	3 087,00	68 749,76	3 087,00
A.II.	Finan ní náklady	-	38	0,00	0,00	0,00	0,00
A.II.1.	Prodané cenné papíry a podíly	561	39	0,00	0,00	0,00	0,00

A.II.2.	Úroky	562	40	0,00	0,00	0,00	0,00
A.II.3.	Kurzové ztráty	563	41	0,00	0,00	0,00	0,00
A.II.4.	Náklady z p ecen ní reálnou hodnotou	564	42	0,00	0,00	0,00	0,00
A.II.5.	Ostatní finan ní náklady	569	43	0,00	0,00	0,00	0,00
A.III.	Náklady na transfery	-	44	0,00	0,00	0,00	0,00
A.III.1.	Náklady vybraných úst edních vládních institucí na transfery	571	45	0,00	0,00	0,00	0,00
A.III.2.	Náklady vybraných místních vládních institucí na transfery	572	46	0,00	0,00	0,00	0,00
A.V.	Da z p íjm	-	47	0,00	0,00	0,00	0,00
A.V.1.	Da z p íjm	591	48	0,00	0,00	0,00	0,00
A.V.2.	Dodate né odvody dan z p íjm	595	49	0,00	0,00	0,00	0,00

Výnosy

íslo položky	Název položky	Syn. ú et	íslo ádku	B žné období		Minulé období	
				Hlavníinnost	Hospodá skáinnost	Hlavníinnost	Hospodá skáinnost
B.	VÝNOSY CELKEM	-	1	36 632 257,50	1 179 935,79	31 831 237,08	1 079 910,54
B.I.	Výnosy z innosti	-	2	2 116 307,80	1 179 935,79	1 855 360,36	1 079 910,54
B.I.1.	Výnosy z prodeje vlastních výrobk	601	3	1 554 869,22	814 395,65	1 410 795,79	740 929,49
B.I.2.	Výnosy z prodeje služeb	602	4	0,00	144 916,03	55 031,19	142 914,86
B.I.3.	Výnosy z pronájmu	603	5	2 907,00	0,00	2 907,00	0,00
B.I.4.	Výnosy z prodaného zboží	604	6	0,00	220 624,11	0,00	196 066,19
B.I.8.	Jiné výnosy z vlastních výkon	609	7	276 696,91	0,00	264 451,38	0,00
B.I.9.	Smluvní pokuty a úroky z prodlení	641	8	0,00	0,00	0,00	0,00
B.I.10.	Jiné pokuty a penále	642	9	0,00	0,00	0,00	0,00
B.I.11.	Výnosy z vy azených pohledávek	643	10	0,00	0,00	0,00	0,00
B.I.12.	Výnosy z prodeje materiálu	644	11	413,22	0,00	0,00	0,00

B.I.13.	Výnosy z prodeje dlouhodobého nehmotného majetku	645	12	0,00	0,00	0,00	0,00
B.I.14.	Výnosy z prodeje dlouhodobého hmotného majetku kromě pozemků	646	13	0,00	0,00	0,00	0,00
B.I.15.	Výnosy z prodeje pozemků	647	14	0,00	0,00	0,00	0,00
B.I.16.	erpání fondů	648	15	93 619,45	0,00	122 000,00	0,00
B.I.17.	Ostatní výnosy z innořtí	649	16	187 802,00	0,00	175,00	0,00
B.II.	Finan ní výnosy	-	17	0,00	0,00	0,00	0,00
B.II.1.	Výnosy z prodeje cen ných papírů a podílů	661	18	0,00	0,00	0,00	0,00
B.II.2.	Úroky	662	19	0,00	0,00	0,00	0,00
B.II.3.	Kurzové zisky	663	20	0,00	0,00	0,00	0,00
B.II.4.	Výnosy z p e cen ní reálnou hodnotou	664	21	0,00	0,00	0,00	0,00
B.II.6.	Ostatní finan ní výnosy	669	22	0,00	0,00	0,00	0,00
B.IV.	Výnosy z transferů	-	23	34 515 949,70	0,00	29 975 876,72	0,00
B.IV.1.	Výnosy vybraných úř edních vládních institucí z transferů	671	24	0,00	0,00	0,00	0,00
B.IV.2.	Výnosy vybraných místních vládních institucí z transferů	672	25	34 515 949,70	0,00	29 975 876,72	0,00
C.	VÝSLEDEK HOSPODA ENÍ	-	26	0,00	0,00	0,00	0,00
C.1.	Výsledek hospoda ení p ed zdan ěním	-	27	-71 109,84	71 109,84	41 590,97	75 067,63
C.2.	Výsledek hospoda ení b ěžného ú etního období	-	28	-71 109,84	71 109,84	41 590,97	75 067,63

VÝROČNÍ ZPRÁVA

G-centrum Mikulov, příspěvkové organizace za rok 2019

„Úsměv je světlo, které při pohledu do očí
naznačí, že srdce je doma.“



Vypracovali:

Ing. Pavel Rous, Bc. Lenka Vítová,
Jana Franková, DiS., Bc. Radek Haumer, Mgr. Marta Korandová.

© Mikulov 2020

OBSAH

ZÁKLADNÍ ÚDAJE ...	3
ORGANIZAČNÍ STRUKTURA ...	4
I. ÚVOD ...	5
II. POPIS MÍSTA A LOKALITY ...	6
III. REGISTROVANÉ SOCIÁLNÍ SLUŽBY ...	6
1. DOMOV PRO SENIORY ...	6
2. ODLEHČOVACÍ SLUŽBY ...	6
3. PEČOVATELSKÁ SLUŽBA - TERÉNNÍ A AMBULANTNÍ ...	7
IV. UŽIVATELÉ POSKYTOVANÝCH SLUŽEB ...	7
1. DOMOV PRO SENIORY ...	7
2. ODLEHČOVACÍ SLUŽBA ...	8
3. PEČOVATELSKÁ SLUŽBA - TERÉNNÍ A AMBULANTNÍ ...	9
V. PERSONÁLNÍ ZAJIŠTĚNÍ A ODBORNÁ PÉČE ...	11
1. PERSONÁLNÍ ZAJIŠTĚNÍ ...	11
2. OŠETŘOVATELSKÁ PÉČE ...	12
3. ZRAVOTNÍ A LÉKAŘSKÁ PÉČE ...	12
4. VÝCHOVNÉ, VZDĚLÁVACÍ A AKTIVIZAČNÍ ČINNOSTI - ZÁKLADNÍ VÝCHOVNÁ NEPEDAGOGICKÁ ČINNOST ...	13
VI. HOSPODAŘENÍ A PROVOZ ...	13
1. FINANČNÍ ROZPOČET NA ROK 2019 ...	13
VII. KULTURNÍ AKCE, VYSTOUPENÍ A VÝLETY ...	16
VIII. SPONZORING A DÁRCOVSTVÍ ...	17
IX. ZÁVĚR ...	18

Základní údaje

<u>Název:</u>	G-centrum Mikulov, příspěvková organizace
<u>Sídlo:</u>	Republikánské obrany 945/13, Mikulov, PSČ: 692 01
<u>IČ:</u>	72048841
<u>Zapsána:</u>	v obchodním rejstříku, vedeném u Krajského soudu v Brně, oddíl Pr, vložka 1637
<u>Bankovní spojení:</u>	Komerční banka, a. s., pobočka Mikulov
<u>Číslo účtu:</u>	43-5885520267/0100
<u>Zřizovatel:</u>	Město Mikulov
<u>Právní postavení:</u>	právní subjekt
<u>Typ organizace:</u>	příspěvková organizace
<u>Statutární orgán:</u>	Ing. Pavel Rous, ředitel
<u>Registrace:</u>	Krajský úřad JmK v Brně, Odbor sociálních věcí Domov pro seniory: 8217341 Odlehčovací služba: 1932403 Pečovatelská služba: 7884832
<u>Telefon:</u>	+ 420 519 440 983
<u>Fax:</u>	+ 420 519 440 980
<u>E-mail:</u>	gcentrum@gcentrummikulov.cz
<u>Web:</u>	www.gcentrummikulov.cz
<u>Facebook:</u>	http://www.facebook.com/gcentrummik/

Organizační struktura

G-centrum Mikulov, příspěvková organizace

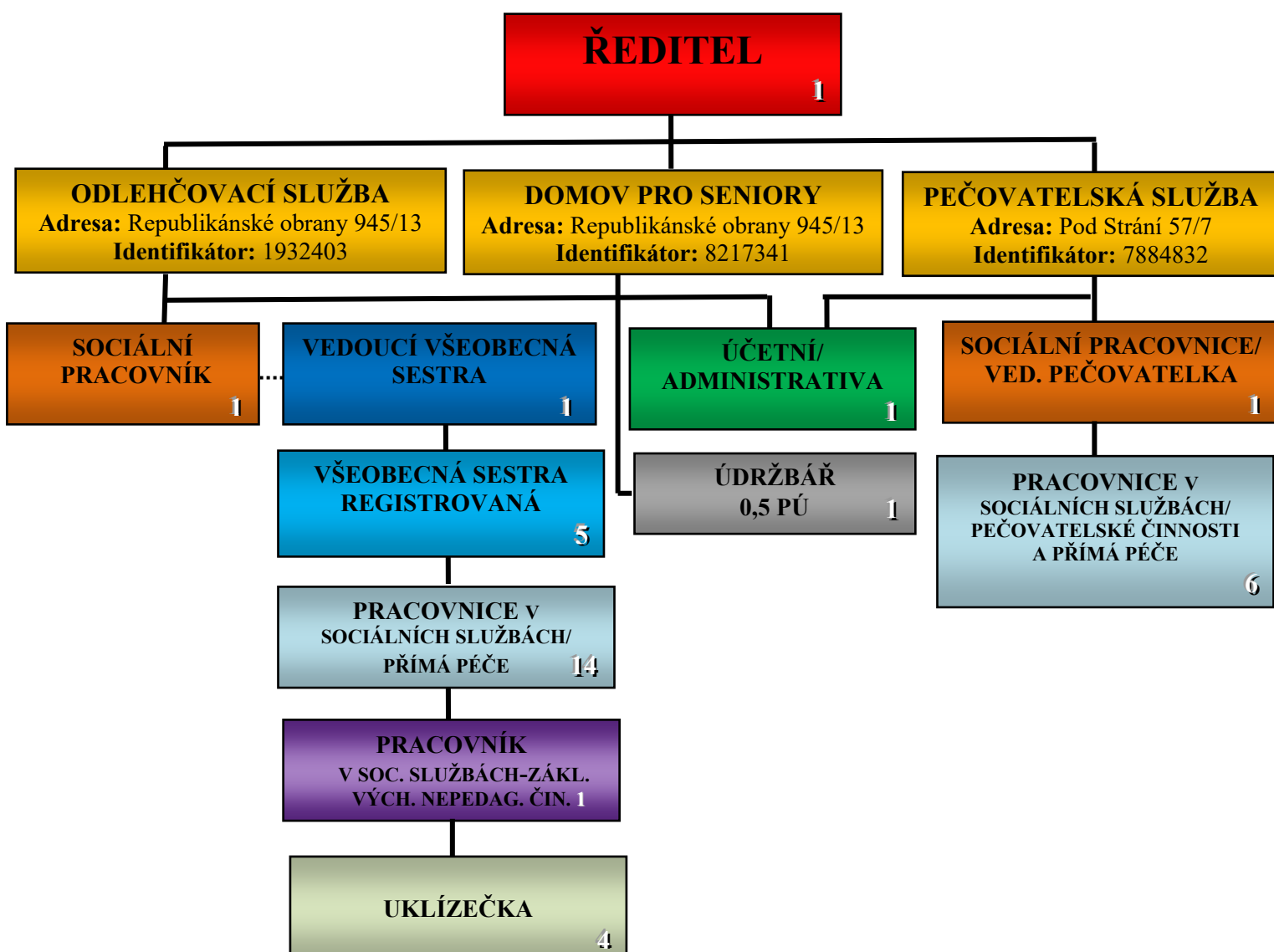

I. Úvod

Rok 2019 byl „jubilejním“ desátým rokem poskytovaných registrovaných sociálních služeb organizací. Poslání organizace, cílové skupiny a celkový přístup se neměnil, klienti, zaměstnanci a organizace, jako celek - byly, jsou a budou prioritami ve všech ohledech. Péče o seniory v pobytových službách i v terénních službách byla zabezpečena kvalitním způsobem.

Ke kulatému jubileu si organizace nadělila nový design webových stránek, k tomu nový videoklip a nový znak organizace.

Pobytové sociální služby naplnily své poslání standardně, profesionalita v oblasti péče, celkového zabezpečení a sledovaných výkonnostních ukazatelů byly na vysoké úrovni.

V terénní sociální službě došlo v průběhu roku k nevyhnutelným změnám, a to v několika rovinách: první, a to nejméně příjemnou, byl přístup pracovníků, kteří od začátku do poloviny roku ukončovali pracovní poměr, vč. vedoucí služby. Důvodem byly změny v poskytování sociální služby a požadavky v souladu s regionální kartou sociální služby, rozšíření poskytování sociální služby do obcí ORP Mikulov a zcela zásadním se jevila změna filozofie poskytování služby, a to především v oblasti bezprostřední péče o klienty. Byly upřednostňovány „péčové“ služby (př. koupání, hygieny, pomoc s oblékáním, dopomoc na toaletu, apod.) a upozaděny byly služby typu: nákup, úklid, apod. - tedy neodborné služby, které lze zajistit komerčním způsobem. I přes problémy jsme to zvládli, nebylo to jednoduché a nakonec se ukázalo, že po téměř stoprocentní obměně personálu - nový tým dokázal, že se jedná o správnou cestu, která vede k naplnění požadavků regionální karty sociální služby.

V březnu a dubnu se klienti domova pro seniory již počtvrté zúčastnili projektu pěti desítek domovů pro seniory u nás i v nedaleko za našimi hranicemi s názvem: „Jedeme v tom společně, aneb jedeme na Jadran“, jehož cílem je nabídka pohybové aktivity seniorů v domově formou vzájemného soutěžení podle nastavených pravidel. Celkově jsme se našlapali 855 km, o což se zasloužila desítka dobrovolníků - našich klientů.

II. Popis místa a lokality

Areál organizace se nachází v okrajové klidné části města. Součástí prostoru je zahrada - odpočinková zóna s altánem, lavičkami a ozeleněným prostorem pro drobnou pěstitelskou činnost ubytovaných klientů a nájemníků v DPS. Slouží také k odpočinku seniorů, rodinných příslušníků či jejich přátel. Zahrada je dostupná z budovy po schodišti, při vstupu lze využít šikmou schodišťovou plošinu, prostřednictvím které je zabezpečen bezbariérový a pohodlný přístup klientů.

U budovy se nachází stanoviště zastávky autobusu MHD.

Naproti budovy organizace je v užívání nový bytový dům, což oživuje prostor kolem nás.

Adresa sídla organizace: Republikánské obrany 945/13, Mikulov, PSČ: 692 01.

V budově, která je organizaci svěřena k hospodaření, se nachází ředitelství organizace, zázemí pro personál pobytových služeb, sociální služby: domov pro seniory, odlehčovací služba a 4 bytové jednotky domu s pečovatelskou službou.

Druhá nemovitost - bytový dům na adrese Pod Strání 57/7, není v majetku organizace. Zde se nachází zázemí pro pracovníky pečovatelské služby a 29 bytových jednotek domu s pečovatelskou službou, které spravuje městská obchodní společnost Tedos, s. r. o. Mikulov. Tato nemovitost je situována v blízkosti centra města, částečně obklopena zahradou s altánem a záhonky pro zahrádkářskou činnost.

III. Registrované sociální služby

1. Domov pro seniory

Kapacita:

Kapacita domova pro seniory je celkem **44 lůžek**, celoročně bylo ubytováno 34 žen a 10 mužů. V průběhu celého roku byla kapacita této pobytové služby naplněna.

2. Odlehčovací služba

Kapacita:

Kapacita odlehčovací služby jsou celkem **3 lůžka**. Tato pobytová služba byla pravidelně využívána.

3. Pečovatelská služba - terénní a ambulantní

Kapacita:

Terénní a ambulantní pečovatelská služba byla v průběhu roku pravidelně poskytována u **69** smluvně vázaných seniorů.

Kapacita domu s pečovatelskou službou na adrese Pod Strání 57/7 byla **29 bytových jednotek**, na adrese Republikánské obrany byla celkem **4 bytové jednotky**. V průběhu roku byla kapacita obou domů naplněna.

IV. Uživatelé poskytovaných služeb

1. Domov pro seniory

Kapacita Domova pro seniory byla **44 klientů**, kteří byli ubytováni v šesti jednolůžkových, osmnácti dvojlůžkových a jednom třílůžkovém pokoji. Průměrná obsazenost všech lůžek v roce 2019 byla 99,8 %. Průměrný věk klientů byl **83,9 let**, z toho u **žen: 86,5 let** a **mužů: 75,2 let**.

Pohyb počtu klientů v roce 2019	
přijetí	8
zemřelí	7
odešli na vlastní žádost (jiné zařízení)	1
průměrná obsazenost lůžek	99,8 %

Podané žádosti o přijetí v roce 2019	
zařazeno do pořadníku	38
vyřazeno (vlastní žádost, úmrtí, jiné zařízení)	44
odmítnuté žádosti	15

Příspěvek na péči v roce 2019	
bez příspěvku	0
I. stupeň	0
II. stupeň	1
III. stupeň	7
IV. stupeň	36

Věkové složení klientů v roce 2019	
do 65 let	2
66 - 75 let	7
76 - 85 let	12
86 - 95 let	21
nad 95 let	2

2. Odlehčovací služba

Kapacita Odlehčovací služby byla určena pro **3 klienty**, kteří byli ubytováni na jednom pokoji o třech lůžcích. Průměrný věk klientů, kteří využili službu, byl **85,7 roku**, z toho u žen: **85,7 let** a mužů: **0 let**. Průměrná obsazenost lůžek v roce 2019 byla **99,8 %**.

Pohyb počtu klientů v roce 2019	
přijetí	7
zemřelí	0
ukončení smlouvy	4
průměrná obsazenost lůžek	99,8 %
Podané žádosti o přijetí v roce 2019	
zařazeno do pořadníku	3
vyřazeno (vlastní žádost, úmrtí, jiné zařízení)	8
odmítnuté žádosti	3

Příspěvek na péči v roce 2019	
bez příspěvku	0
I. stupeň	0
II. stupeň	0
III. stupeň	1
IV. stupeň	6

Věkové složení klientů v roce 2019	
do 65 let	0
66 - 75 let	0
76 - 85 let	2
86 - 95 let	4
nad 95 let	0

3. Pečovatelská služba - terénní a ambulantní forma

Pečovatelská služba byla poskytována občanům ve městě Mikulov a ve správním obvodu ORP Mikulov (celkem se jedná o 16 obcí). Personální zabezpečení bylo beze změn, tj. 6 pečovateli a 1 sociální pracovnice/vedoucí služby. K zabezpečení služeb využívali zaměstnanci pečovatelské služby dva osobní automobily.

Počet poskytnutých úkonů uživatelům pečovatelských služeb v roce 2019	
Celkový počet úkonů za rok	Úkony, hodiny, kg
Pomoc při zvládnutí běžných úkonů péče o vlastní osobu (pomoc a podpora při podávání jídla a pití, pomoc při oblékání a svlékání, pomoc při samostatném pohybu ve vnitřním prostoru, pomoc při přesunu na lůžko nebo vozík)	1.010 hodin
Pomoc při osobní hygieně nebo poskytnutí podmínek pro osobní hygienu (koupání a hygiena na lůžku - DPS, terén, péče o vlasy, nehty a vousy, pomoc při použití toalety)	2.519 hodin
Ambulantní - pomoc při OH ve středisku osobní hygieny	4 hodin
Poskytnutí stravy nebo pomoc při zajištění stravy: - dovoz nebo donáška jídla/obědů	672 úkonů
- pomoc při přípravě jídla a pití, příprava a podání jídla a pití	2.489 hodin
Pomoc při zajištění chodu domácnosti (DPS, terén - běžný úklid, velký úklid, nákupy běžné a velké a pochůzky, praní a žehlení osobního, ložního prádla a jeho drobné opravy)	1.793 hodin 1.729 kg prádla
Zprostředkování kontaktu se spol. prostředím (doprovod dospělých k lékaři, na úřad)	108 hodin
Rozhovor s klientem (hodnocení IP, rozšíření smlouvy apod.)	42 hodin
Bezplatná služba § 75, odst. 2), zákona č. 108/2006 Sb., o sociálních službách	1 uživ./274 hodin
Počet nově uzavřených smluv:	
- terén, obě DPS	33
Počet ukončených smluv:	
- terén, obě DPS	52

Podané žádosti o přijetí do DPS v roce 2019	
z celkového počtu žádostí kladně vyřízených - přidělení bytu	5

Rozdělení uživatelů s příspěvkem na péči v roce 2019	
bez příspěvku	35
I. stupeň	6
II. stupeň	9
III. stupeň	3
IV. stupeň	4

Věkové složení uživatelů v roce 2019	
do 65 let	6
66 - 75 let	10
76 - 85 let	25
86 - 95 let	11
nad 95 let	0

Poskytnuté služby:

V rámci pečovatelské služby byly poskytnuty v roce 2019 průměrně služby **69 příjemcům** z terénu a dalším **33 seniorům** v Domovech s pečovatelskou službou.

Ambulantní službu využili během roku 1 uživatelé = 4 hodiny poskytnuté péče.

Ceník pečovatelských úkonů se během roku 2019 neměnil.

Pečovatelská služba se po zavedení tzv. „regionální karty sociální služby“ potýkala s celkem nízkou výkonností, kterou stanovuje Krajský úřad JmK v pravidlech pro poskytování dotací na kalendářní rok a ve smlouvě, resp. pověření k výkonu sociální služby. Proto byla přijata řada opatření, která zlepšila oblast výkonnosti a zároveň také efektivnosti sociální služby na požadované parametry.

Jedním z opatření bylo, že v průběhu roku došlo ke snížení počtu uzavřených smluv, a to s klienty, kteří smluvně čerpali pouze sociální služby typu úklid, a to dvakrát ročně bez dalších potřeb. Jednalo se v drtivé většině o schopné seniory.

Bezplatná péče:

Na základě § 75, odst. 2 zákona č. 108/2006 Sb., o sociálních službách je pečovatelská služba poskytována bez úhrady těmto osobám:

- 1) rodinám, ve kterých se narodily současně 3 nebo více dětí, a to do 4 let věku těchto dětí
- 2) účastníkům protifašistického odboje (zákon č. 255/1946 Sb.)
- 3) osobám, které jsou účastny rehabilitace podle zákona č. 119/1990 Sb., o soudní rehabilitaci osobám, které byly zařazeny v tábore nucených prací nebo v pracovním útvaru, jestliže rozhodnutí o tomto zařazení bylo zrušeno podle § 14 odst. 1 zákona č. 87/1991 Sb., o mimosoudních rehabilitacích pozůstalým manželům (manželkám) po osobách uvedených v bodě 2, 3, 4.

Pečovatelská služba v roce 2019 poskytla **bezplatnou péči 1 uživateli**. Péče za tohoto uživatele byla hrazena z prostředků organizace, a to ve výši **35.566 Kč**.

V. Personální zajištění a odborná péče

1. Personální zajištění

Přehled zaměstnanců organizace k 31. 12. 2019. V tabulce jsou zahrnuti zaměstnanci, kteří se podílejí na chodu organizace a péči o klienty Domova pro seniory, Odlehčovací služby a Pečovatelské služby:

Pracovní pozice	Počet úvazků zaměstnanců	Fyzický počet zaměstnanců
Pracovník v soc. službách - pečovatelská činnost	6	6
Pracovník v soc. službách - přímá obslužná péče	14	14
Pracovník v soc. službách - základní výchovná nepedagogická činnost	1	1
Sociální pracovník	2	2
Vedoucí všeobecná sestra	1	1
Všeobecná sestra	5	8
Ředitel	1	1
Účetní/personalista	1	1
Údržbář	0,5	1
Uklízečka	4	4
Rodičovská dovolená	2	2
CELKEM	37,5	41

Personální situace byla v průběhu roku 2019 následující:

- dne 1. 3. 2019 nastoupila jedna pracovnice na pozici pracovnice v sociálních službách - pečovatelská činnost, k 14. 4. 2019 ve zkušební době ukončila pracovní poměr na vlastní žádost
- ke dni 10. 3. 2019 byl ukončen dohodou pracovní poměr s jednou pracovnicí v sociálních službách - pečovatelských činností na její vlastní žádost
- dne 18. 3. 2019 byla přijata do pracovního poměru pracovnice na pozici uklízečka, a to jako zástup za pracovnici dlouhodobě práce neschopnou (pro pracovní úraz)
- s jednou pracovnicí na pozici pracovnice v sociálních službách - přímé péče byl dnem 31. 3. 2019 ukončen pracovní poměr - zástup za pracovnici dlouhodobě práce neschopnou v pobytové sociální službě a dnem 1. 4. 2019 byla nabídnuta pracovní pozice pracovnice v sociálních službách - pečovatelská činnost u pečovatelské služby
- dnem 3. 4. 2019 byla přijata na volnou pracovní pozici jedna pracovnice v sociálních službách - pečovatelské činnosti
- dnem 30. 4. 2019 na vlastní žádost ukončila pracovní poměr vedoucí pečovatelské služby/sociální pracovnice
- od 1. 7. 2019 byla do pracovního poměru přijata vedoucí pečovatelské služby/sociální pracovnice na volnou pracovní pozici
- ke dni 31. 7. 2019 byl ukončen dohodou pracovní poměr se dvěma pracovnicemi v sociálních službách - pečovatelských činností na jejich vlastní žádost

- dnem 18. 7. 2019 byla přijata na volnou pracovní pozici jedna pracovnice v sociálních službách - pečovatelské činnosti
- dnem 18. 7. 2019 byla přijata na volnou pracovní pozici jedna pracovnice v sociálních službách - přímé péče
- dne 24. 7. 2019 nastoupila jedna pracovnice na pozici pracovnice v sociálních službách - pečovatelská činnost, k 21. 10. 2019 s ní byl ve zkušební době ukončen pracovní poměr ze strany zaměstnavatele
- dnem 31. 8. 2019 byl ukončen pracovní poměr s jednou pracovnící v sociálních službách - přímé péče, a to uplynutím sjednané doby ze strany zaměstnavatele
- dne 3. 9. 2019 byla přijata do pracovního poměru pracovnice na pozici pracovnice v sociálních službách - pečovatelská činnost, a to jako zástup za pracovníci dlouhodobě práce neschopnou (pro úraz)
- dnem 16. 9. 2019 byl přijat na volnou pracovní pozici jeden pracovník v sociálních službách - přímé péče
- dnem 30. 9. 2019 byl ukončen pracovní poměr s jednou všeobecnou sestrou, která zastávala pracovní pozici jako zástup za pracovníci dlouhodobě práce neschopnou (rodičovská dovolená)
- od 1. 10. 2019 nastoupila jedna všeobecná sestra po rodičovské dovolené do pracovního poměru
- dne 7. 10. 2019 nastoupila jedna pracovnice na pozici pracovnice v sociálních službách - přímá péče, k 25. 10. 2019 s ní byl ve zkušební době ukončen pracovní poměr ze strany zaměstnavatele
- dnem 17. 10. 2019 byla přijata na volnou pracovní pozici jeden pracovník v sociálních službách - pečovatelských činností
- dnem 24. 10. 2019 byla přijata na volnou pracovní pozici jeden pracovník v sociálních službách - přímé péče, k 17. 12. 2019 s ním byl ve zkušební době ukončen pracovní poměr ze strany zaměstnavatele
- dnem 31. 12. 2019 byl ukončen pracovní poměr s jednou pracovnící v sociálních službách - přímé péče, a to uplynutím sjednané doby ze strany zaměstnavatele

2. Ošetrovatelská péče

Ošetrovatelská péče v domově pro seniory a odlehčovací službě byla klientům poskytována v souladu se zásadami ošetrovatelského procesu a se zohledněním specifických odlišností geriatrického ošetrovatelství. Ošetrovatelskou péčí v našem zařízení poskytoval tým všeobecných sester a pracovnic v sociálních službách - přímé péče. Zaměřovali jsme se zejména na individuální přístup v péči o základní lidské potřeby klienta a na péči o imobilní klienty na lůžku - pracovali jsme dle konceptu bazální stimulace.

3. Zdravotní a lékařská péče

Základní zdravotní péči poskytovaly všeobecné sestry - 24 hod. denně v nepřetržitém provozu. Pravidelně docházela externí smluvní lékařka MUDr. Blanka Studýnková, a to každé úterý od 15,00 do 17,00 hod. a MUDr. Zdeněk Pluháček ml. - vždy pondělí od 13,00

hod. (nebo podle potřeby klientů). Dále do zařízení docházel na návštěvy a ordinaci - jednou za šest týdnů psychiatr - MUDr. Petr Stožický.

4. Výchovné, vzdělávací a aktivizační činnosti - základní výchovná nepedagogická činnost

Jedním z mnoha úkolů poskytovaných sociálních služeb je individuální práce s klientem, tedy společně stanovovat a objevovat činnosti, které ho baví, motivují a vedou tak k jeho aktivizaci.

Individuální přístup ke klientům v domově pro seniory v dopoledních hodinách zajišťovala jedna pracovnice v soc. službách - základních výchovných nepedagogických činností. Tato činnost byla věnována imobilním klientům, kteří jsou upoutáni na lůžku. Pracovnice je denně navštěvovala a pracovala s nimi dle cílů, které si klienti společně s klíčovým pracovníkem nastavili v individuálním plánu. Jednalo se např. o drobné motorické aktivity, procvičování kognitivních funkcí, prováděla bazální stimulaci, apod.

Ostatním klientům domova pro seniory a odlehčovací služby byly v průběhu celého roku nabízeny společné volnočasové aktivity. Byly uskutečňovány v odpoledních hodinách dle plánu nebo přání uživatelů. Jednalo se o výchovné, vzdělávací a aktivizační činnosti, drobné pohybové aktivity, trénink paměti a postřehu, pracovní a výtvarné činnosti. Novinkou v tomto roce byla společenská hra BINGO, která získala u klientů velkou oblibu.

VI. Hospodaření a provoz

1. Finanční rozpočet na rok 2019

Rozpočet na rok 2019 byl dne 1. 3. 2019 schválen zřizovatelem, a to včetně odpisového plánu majetku.

Provozní příspěvek zřizovatele za rok 2019 činil 5.163.000 Kč.

S hospodárným využitím přijatých finančních prostředků, získanou dotací na poskytování sociálních služeb obdrženu prostřednictvím JmK v celkové výši 8.598.700 Kč, bylo dosaženo kladného výsledku hospodaření ve výši 1.310,42 Kč.

V přehledu je uveden přehled nákladů a výnosů za rok 2019 - dle analytických účtů.

Číslo účtu	Výnosy	Čerpání v Kč
602.1000	Úhrady za stravu - klienti DS	2.289.862,00 Kč
602.1010	Úhrady za stravu - klienti OS	184.616,00 Kč
602.1100	VZP - hrazené výkony z veřejného zdrav. pojištění	803.432,22 Kč
602.3000	Úhrady za služby (základní činnosti) - PS	1.137.817,00 Kč
602.4010	Úhrady za základní činnosti - klienti OS	530.535,00 Kč
602.6000	Úhrady za ubytování - klienti DS	3.025.489,00 Kč
602.6010	Úhrady za ubytování - klienti OS	229.530,00 Kč

603.1000	Výnosy z pronájmu bytů DPS na R. O.	103.548,00Kč
648.1000	Zúčtování fondů	128.040,58 Kč
649.3000	Ostatní výnosy z činnosti-pojistná událost	29194,00 Kč
672.1100	Úhrady za zákl. činností - příspěvky na péči - klienti DS	6.512.008,00 Kč
672.2000	Zřizovatel - provozní příspěvek	5.163.000,00 Kč
672.3400	Rozpuštění inv. transferu Nadace ČEZ	20.004,00 Kč
672.5000	Dotace JmK dle §101, § 105, ZSS	8.598.700,00 Kč
CELKEM		28 755 775,80 Kč
Číslo účtu	Náklady	Čerpání v Kč
501.2000	Čisticí prostředky	250.196,89 Kč
501.2100	Mycí prostředky	26.357,00 Kč
501.2500	Prací prostředky	24.567,91 Kč
501.3000	Kancelářské potřeby	78.110,54 Kč
501.4000	Odborná literatura	5.700,00 Kč
501.5000	Zdravotnický materiál	226.680,02 Kč
501.6000	Drobný hmotný majetek do 3 tis. Kč	28.430,33 Kč
501.6100	Drobný majetek do 3 tis. Kč - spotřební	26.554,00 Kč
501.8000	Materiál na opravu a údržbu	29.863,96 Kč
501.8500	PHM - Š-Fabia	26.345,60 Kč
501.8600	PHM - Š-Fabia + Praktik (DPS)	32.015,60 Kč
501.8650	PHM - ostatní (zahradní technika)	857,00 Kč
501.8700	Materiál pro volnočasovou aktivitu klientů	9.398,00 Kč
501.8900	Materiál - živ. výročí klientů	1.777,00 Kč
501.9000	Spotřeba materiálu - ostatní	25.708,80 Kč
502.1000	EE - spotřeba budova G-centrum	251.640,00 Kč
502.1100	EE - spotřeba budova Pod Strání	93.499,00 Kč
502.3000	Teplo - spotřeba budova G-centrum	305.515,00 Kč
502.4000	Vodné, stočné - spotřeba budova G-centrum	210.120,00 Kč
511.1000	Opravy a udržování - budova Republikánské obrany 13	174.341,51 Kč
511.1100	Opravy a udržování - budova Pod Strání 7	45,00 Kč
511.1200	Opravy a udržování - Š-Fabia	19.833,00 Kč
511.1300	Opravy a udržování - Š-Praktik	9.754,00 Kč
511.2000	Opravy a udržování - servis zahradní technika	11.555,00 Kč
511.3000	Opravy a udržování - ostatní	32.282,00 Kč
512.1000	Cestovné - náklady	13.660,00 Kč
513.1000	Náklady na reprezentaci	13.895,42 Kč
518.1000	Ostatní služby	253.481,76 Kč
518.1010	Bankovní poplatky	19.803,00 Kč
518.1060	Drobný hmotný majetek 1.000 - 7.000 Kč	10.218,18 Kč
518.2000	Telefony, internet	72.949,92 Kč
518.2500	Reklamní služby: videa, polepy, apod.	61.619,00 Kč
518.3000	Údržba počítačové sítě + servis	105.583,00 Kč
518.4000	Aktualizace programů - účto, mzdy, IS Cygnus, IS Orion	122.566,01 Kč
518.4100	Účetní poradenství, BOZP	24.170,00 Kč

518.5000	Drobný nehm. majetek do 70 tis. Kč bez oper. evidence	954,57 Kč
518.6000	Drobný nehm. majetek od 7.001 Kč do 60 tis. Kč s oper. evid.	481,35 Kč
518.7000	Poštovné + služby pošty	7.210,00 Kč
518.7200	Odpad - likvidace TKO, pleny, ...	180.334,62 Kč
518.8000	Členské poplatky APSS	13.770,00 Kč
518.8500	Správa budov - TEDOS	9.741,00 Kč
518.8600	Praní prádla (DS, OS)	42.763,05 Kč
518.8700	Stravné - klienti (DS, OS)	2.505.507,00 Kč
518.8800	Produktivní práce žáků GSS Mikulov (SOU)	12.960,00 Kč
521.1000	Platy - mzdové náklady	14.915.858,00 Kč
521.1200	Náhrady za PN z platů	156.629,00 Kč
521.5000	Dohody - mzdové náklady	69.250,00 Kč
524.1000	Zákonné sociální pojištění - odvody	3.721.256,00 Kč
524.2000	Zákonné zdravotní pojištění - odvody	1.345.767,00 Kč
525.1000	Zákonné úrazové pojištění Kooperativa	88.159,00 Kč
527.1000	Tvorba FKSP	301.449,74 Kč
527.1100	Lékařské prohlídky zaměstnanců - vstupní, periodické	12.650,00 Kč
527.1200	Vzdělávání zaměstnanců	134.230,00 Kč
527.1300	OOPP	108.013,20 Kč
538.1000	Ostatní daně a poplatky	17.957,00 Kč
549.1000	Ostatní náklady z činnosti	0,16 Kč
551.1000	Odpisy dlouhodobého majetku	1.454.822,00 Kč
558.1000	Náklady z DDHM 3.001 - 40.000 Kč	1.034.853,24 Kč
569.4000	Pojištění automobilů organizace (zákonné a havarijní)	20.756,00 Kč
CELKEM		28.754.465,38 Kč

Použité zkratky:

- | | |
|---------------------------------------------------|--------------------------------|
| - DS - domov pro seniory | ZP - zdravotní pojišťovna |
| - OS - odlehčovací služba | PN - pracovní neschopnost |
| - PS - pečovatelská služba | ÚSC - územně správní celek |
| - DPS - dům s pečovatelskou službou | Š - Škoda (auto) |
| - VZP - všeobecná zdravotní pojišťovna | SOU - střední odborné učiliště |
| - SZP - střední zdravotnický personál | TKO - tuhý komunální odpad |
| - BOZP - bezpečnost, ochrana a zdraví při práci | HM - hrubá mzda |
| - OOPP - osobní ochranné pracovní pomůcky | EE - elektrická energie |
| - FKSP - fond kultury a společenských potřeb | IS - informační systém |
| - DDHM - dlouhodobý drobný hmotný majetek | DHM - drobný hmotný majetek |
| - ORP - obec s rozšířenou působností | PHM - pohonné hmoty a maziva |
| - APSS - Asociace poskytovatelů sociálních služeb | |

VII. Kulturní akce, vystoupení a výlety

Nabídka kulturně - společenských aktivit pro seniory pobytových služeb byla rozmanitá. Pravidelné akce u příležitosti MDŽ, Dne matek, „Svatomartinské tradice“, období adventu a Vánoc byly doplněny třemi výlety do centra města Mikulov a dalšími akcemi, na kterých se podílela řada spřízněných organizací ve městě: školy, školky, zájmové kroužky či subjekty mimo náš region. Cílem těchto aktivit je vytvoření pohody a příjemné atmosféry pro seniory, kteří jsou umístěni v našem domově.

Ze srdce děkujeme paní dobrovolnici Darji, kněžím z místní farnosti, panu Daliborovi - hudebnímu dobrovolníkovi, kteří ve svém volném čase pravidelně dochází za seniory! K taktovým lidem řadíme také paní kadeřnici a pedikérku, které se roky starají o seniory v této oblasti služeb.

Z kulturních vystoupení jsme u nás po roce přivítali cimbálovku „Kasanica“, mužský pěvecký soubor „bTET“ z Březí, pravidelně u nás vystupují zpěvačky souboru „Studánka“ z Březí. Při organizaci různých akcí jsme spolupracovali se ZŠ Hraníčářů, ZŠ Valtická - škola Pavlovská, s MŠ „Sluníčko“ Pod Strání. V tomto roce jsme u nás přivítali „malé bojovníky“ Petra Dohnala a Michala Tručky. Dále za námi zavítali děti z Dětského domova s dárkem a v rámci projektu „mezigeneračního setkávání“ jsme u nás opakovaně přivítali paní učitelky a děti z MŠ Dobré Pole.

Všem patří naše upřímné poděkování!

Přehled vybraných akcí pořádaných v roce 2019:

- 16. 1. 2019 - Pravidelné společné setkání vedení organizace se seniory domova/1. Q
- 20. 1. 2019 - Turnaj ve společenské hře „Člověče, nezlob se!“
- 1. 3. 2019 - Účast v projektu domovů pro seniory: „Jedeme v tom společně!“
- 7. 3. 2019 - Oslava MDŽ - vystoupení dětí z MŠ „Sluníčko“ Pod Strání
- 10. a 12. 4. 2019 - Návštěva dětí z Finska
- 10. 4. 2019 - Pravidelné setkání vedení organizace se seniory domova/2. Q
- 9. 5. 2019 - Oslava Dne matek - vystoupení žáků ZŠ „Hraníčářů“
- 24. 5. 2019 - Výlet do Mikulova - návštěva zámecké zahrady + cukrárny
- 25. 5. 2019 - Volby do Evropského parlamentu v domově
- 14. 6. 2019 - Výlet do Mikulova - návštěva zámecké zahrady + cukrárny
- 10. 7. 2019 - Pravidelné společné setkání vedení organizace se seniory domova/3. Q
- 20. 7. 2019 - Předání tvorby malých bojovníků v domově
- 30. 7. 2019 - Společné grilování na zahradě domova
- 2. 8. 2019 - Vystoupení country skupiny na zahradě domova
- 13. 9. 2019 - Výlet do Mikulova - návštěva náměstí + cukrárny
- 3. 10. 2019 - Pravidelné společné setkání vedení organizace se seniory domova/4. Q
- 8. 10. 2019 - Den otevřených dveří v G-centru
- 11. 11. 2019 - Svatomartinská tradice

- 22. 11. 2019 - Oslava životního jubilea paní Jarušky Ch.
- 30. 11. 2019 - Před-adventní vystoupení CM Kasanica
- 4. 12. 2019 - Návštěva dětí z MŠ Dobré Pole - v rámci projektu „mezigeneračního setkávání“
- 5. 12. 2019 - Mikulášské vystoupení pěveckého souboru „Studánka“ z Březí
- 5. 12. 2019 - Mikuláš, čert a anděl v domově
- 6. 12. 2019 - Adventní vystoupení pěveckého souboru bTET
- 10. 12. 2019 - Návštěva dětí z MŠ Dobré Pole - pokračování
- 12. 12. 2019 - Vánoční vystoupení dětí MŠ „Sluníčko“ Pod Strání
- 18. 12. 2019 - Vánoční besídka pro obyvatele DPS Pod Strání
- 19. 12. 2019 - Tradiční štědrovečerní večere v domově
- 31. 12. 2019 - Tradiční Silvestrovské přitluknutí „na zdraví“!

VIII. Sponzorství a dárcovství

Vážíme si přízně a ze srdce děkujeme společnostem: **Kondice**, s. r. o. Mikulov, **Dentimed** s. r. o. Náchod, **Depend/Kimberly-Clark**, s.r.o. Praha, **Hartman-Rico**, a. s. Veverská Bítýška, **Toriumia** s.r.o. Brno, **Gebauer a Griller Kabeltechnik** spol. s r. o. Mikulov, **Vinařství Červinka**, s.r.o. Vinohrady pod Pálavou Horní Věstonice, vinařství **Réva Rakvice** s. r. o., za finanční a věcné dary, které byly v roce 2019 organizaci poskytnuty!

Děkujeme všem dlouholetým smluvním dodavatelům a partnerům za podporu života našich klientů v domově pro seniory: společnosti **Allmark** s. r. o. Brno, se sídlem provozovny v Mikulově za spolupráci a zajištění našich akcí, které jsme v roce 2019 uskutečnili.

Děkujeme také jednotlivcům, kteří v roce 2019 finančními nebo věcnými dary přispěli k zajištění a zlepšení důstojného života seniorů. Finanční prostředky a věcné dary, které jsme obdrželi, byly použity ve prospěch klientů a pro rozvoj poskytovaných sociálních služeb.

Nabízíme Vám:

- darovací smlouvu
- prezentaci na našich akcích
- propagaci na webových stránkách organizace a v médiích
- poděkování ve výroční zprávě

Kontakty:

- osobní nebo písemná forma na adrese: Republikánské obrany 945/13, 691 02 Mikulov
- telefon: 519 440 983, mobil: 608 283 225
- e-mail: reditel@gcentrummikulov.cz
- číslo účtu: 43-5885520267/0100, Komerční banka, a. s.

V případě Vašeho zájmu o spolupráci s námi dodáme potřebné informace. Za kolektiv zaměstnanců a seniorů G-centra děkujeme předem všem, kteří chtějí pomoci!

IX. Závěr

Velké poděkování patří všem pracovníkům organizace, kteří nepřetržitě ve směnném provozu zajišťují každodenní péči a podílí se tak největší měrou na klidném a příjemném podzimu života klientů sociálních služeb organizace.

Chceme naše služby udržovat na trvalé kvalitní úrovni a poctivém standardu, nadále poskytovat komplexní péči a vytvářet příznivé prostředí v námi nabízených a poskytovaných sociálních službách!

Motto, které vyjadřuje naše postoje a krédo: **„Úsměv je světlo, které při pohledu do očí naznačí, že srdce je doma“**, budeme plnohodnotně naplňovat při poskytování kvalitních sociálních služeb!

V Mikulově dne 3. dubna 2020.

Ing. Pavel Rous
ředitel

Číslo položky	Název položky	SÚ	OBDOBÍ			
			BĚŽNÉ			MINULÉ
			BRUTTO	KOREKCE	NETTO	
AKTIVA			80 765 349.15	21 498 572.64	59 266 776.51	59 282 908.64
A.	Stálá aktiva		71 665 534.64	21 498 572.64	50 166 962.00	51 404 890.00
I.	Dlouhodobý nehmotný majetek		24 125.00	24 125.00		
1.	Nehmotné výsledky výzkumu a vývoje	012				
2.	Software	013				
3.	Ocenitelná práva	014				
4.	Povolenky na emise a preferenční limity	015				
5.	Drobný dlouhodobý nehmotný majetek	018	24 125.00	24 125.00		
6.	Ostatní dlouhodobý nehmotný majetek	019				
7.	Nedokončený dlouhodobý nehmotný majetek	041				
8.	Poskytnuté zálohy na DNM	051				
9.	DNM určený k prodeji	035				
II.	Dlouhodobý hmotný majetek		71 641 409.64	21 474 447.64	50 166 962.00	51 404 890.00
1.	Pozemky	031	866 100.00		866 100.00	866 100.00
2.	Kulturní předměty	032				
3.	Stavby	021	60 566 575.00	12 228 816.00	48 337 759.00	49 501 547.00
4.	Samostatné hmotné MV a soubory MV	022	1 915 828.00	952 725.00	963 103.00	1 037 243.00
5.	Pěstitelské celky trvalých porostů	025				
6.	Drobný dlouhodobý hmotný majetek	028	8 292 906.64	8 292 906.64		
7.	Ostatní dlouhodobý hmotný majetek	029				
8.	Nedokončený dlouhodobý hmotný majetek	042				
9.	Poskytnuté zálohy na DHM	052				
10.	DHM určený k prodeji	036				
III.	Dlouhodobý finanční majetek					
1.	Majetkové účasti v osobách s rozh. vlivem	061				
2.	Majetkové účasti v osobách s podst. vlivem	062				
3.	Dluhové cenné papíry držené do spl.	063				
5.	Termínované vklady dlouhodobé	068				
6.	Ostatní dlouhodobý finanční majetek	069				
IV.	Dlouhodobé pohledávky					
1.	Poskytnuté návratné fin. výpomoci dlouhod.	462				
2.	Dlouhodobé pohledávky z postoup. úvěrů	464				
3.	Dlouhodobé poskytnuté zálohy	465				
5.	Ostatní dlouhodobé pohledávky	469				
6.	Dlouhodobé poskytnuté zálohy na transfery	471				

Číslo položky	Název položky	SÚ	OBDOBÍ			
			BĚŽNÉ		MINULÉ	
			BRUTTO	KOREKCE		NETTO
B.	Oběžná aktiva		9 099 814.51		9 099 814.51	7 878 018.64
I.	Zásoby					
1.	Pořízení materiálu	111				
2.	Materiál na skladě	112				
3.	Materiál na cestě	119				
4.	Nedokončená výroba	121				
5.	Polotovary vlastní výroby	122				
6.	Výrobky	123				
7.	Pořízení zboží	131				
8.	Zboží na skladě	132				
9.	Zboží na cestě	138				
10.	Ostatní zásoby	139				
II.	Krátkodobé pohledávky		622 198.62		622 198.62	986 087.72
1.	Odběratelé	311	53 441.62		53 441.62	40 051.72
4.	Krátkodobé poskytnuté zálohy	314	324 588.00		324 588.00	762 963.00
5.	Jiné pohledávky z hlavní činnosti	315	185 344.00		185 344.00	121 415.00
6.	Poskytnuté návratné fin. výpomoci krátk.	316				
9.	Pohledávky za zaměstnanci	335				1 500.00
10.	Sociální zabezpečení	336				
11.	Zdravotní pojištění	337				
12.	Důchodové spoření	338				
13.	Daň z příjmu	341				
14.	Ostatní daně, poplatky a jiná pen.plnění	342				
15.	Daň z přidané hodnoty	343				
16.	Pohledávky za osobami mimo vybrané VI	344				
17.	Pohledávky za vybranými ústředními VI	346				
18.	Pohledávky za vybranými místními VI	348				
27.	Krátkodobé poskytnuté zálohy na transfery	373				
30.	Náklady příštích období	381	968.00		968.00	
31.	Příjmy příštích období	385				
32.	Dohadné účty aktivní	388	56 596.00		56 596.00	58 897.00
33.	Ostatní krátkodobé pohledávky	377	1 261.00		1 261.00	1 261.00
III.	Krátkodobý finanční majetek		8 477 615.89		8 477 615.89	6 891 930.92
1.	Majetkové cenné papíry k obchodování	251				
2.	Dluhové cenné papíry k obchodování	253				
3.	Jinné cenné papíry	256				
4.	Termínované vklady krátkodobé	244				
5.	Jiné běžné účty	245	3 262 094.65		3 262 094.65	2 854 772.10
9.	Běžný účet	241	4 837 248.24		4 837 248.24	3 669 264.82
10.	Běžný účet FKSP	243	247 014.00		247 014.00	208 364.00
15.	Ceniny	263				
16.	Peníze na cestě	262				
17.	Pokladna	261	131 259.00		131 259.00	159 530.00

Číslo položky	Název položky	SÚ	OBDOBÍ	
			BĚŽNÉ	MINULÉ
PASIVA			59 266 776.51	59 282 908.64
C.	Vlastní kapitál		53 205 802.27	53 745 824.62
I.	Jmění účetní jednotky a upravující položky		50 166 962.00	51 404 890.00
1.	Jmění účetní jednotky	401	50 130 308.00	51 348 232.00
3.	Transfery na pořízení dlouhod. majetku	403	36 654.00	56 658.00
4.	Kurzové rozdíly	405		
5.	Oceňovací rozdíly prvot. použití metody	406		
6.	Jiné oceňovací rozdíly	407		
7.	Opravy předcházejících účetních období	408		
II.	Fondy účetní jednotky		3 037 529.85	2 352 733.26
1.	Fond odměn	411	15 000.00	15 000.00
2.	Fond kulturních a sociálních potřeb	412	333 974.81	212 253.00
3.	Rezervní fond tvořený ze zlepš. výsl. hospodařen	413	82 989.12	94 787.76
4.	Rezervní fond z ostatních titulů	414	57 561.92	612.50
5.	Fond reprodukce majetku, fond investic	416	2 548 004.00	2 030 080.00
III.	Výsledek hospodaření		1 310.42	-11 798.64
1.	Výsledek hospodaření běžného účetního období	493	1 310.42	-11 798.64
2.	Výsledek hospodaření ve schval. řízení	431		
3.	Výsledek hospodaření předch.účetních období	432		
D.	Cizí zdroje		6 060 974.24	5 537 084.02
I.	Rezervy			
1.	Rezervy	441		
II.	Dlouhodobé závazky			
1.	Dlouhodobé úvěry	451		
2.	Přijaté návratné fin. výpomoci dlouhodobé	452		
4.	Dlouhodobé přijaté zálohy	455		
7.	Ostatní dlouhodobé závazky	459		
8.	Dlouhodobé přijaté zálohy na transfery	472		

Číslo položky	Název položky	SÚ	OBDOBÍ	
			BĚŽNÉ	MINULÉ
III.	Krátkodobé závazky		6 060 974.24	5 537 084.02
1.	Krátkodobé úvěry	281		
4.	Jiné krátkodobé půjčky	289		
5.	Dodavatelé	321	47 140.73	327 712.06
7.	Krátkodobé přijaté zálohy	324	84 360.00	96 897.00
9.	Přijaté návratné fin. výpomoci krátkod.	326		
10.	Zaměstnanci	331	1 159 663.00	1 009 924.00
11.	Jiné závazky vůči zaměstnancům	333	22 967.00	9 409.00
12.	Sociální zabezpečení	336	493 951.00	420 717.00
13.	Zdravotní pojištění	337	213 054.00	180 315.00
14.	Důchodové spoření	338		
15.	Daň z příjmu	341		
16.	Ostatní daně, poplatky a obdobná pen.plnění	342	225 553.00	179 013.00
17.	Daň z přidané hodnoty	343		
18.	Závazky k osobám mimo vybrané VI	345		
19.	Závazky k vybraným ústředním VI	347		
20.	Závazky k vybraným místním VI	349		
32.	Krátkodobé přijaté zálohy na transfery	374		
35.	Výdaje příštích období	383		
36.	Výnosy příštích období	384		
37.	Dohadné účty pasivní	389	448 588.00	378 588.00
38.	Ostatní krátkodobé závazky	378	3 365 697.51	2 934 508.96

IČ 72048841 G-centrum Mikulov, příspěvková organizace
Republikánské obrany 945/13, 692 01 Mikulov

1/VÝSLEDOVKA STŘEDISEK DLE VÝKONŮ 01.01.19/31.12.19

ÚČET NÁZEV	ZA OBDOBÍ		V POSTUPU	
	MD	DAL	MD	DAL
Středisko : 1 DS:Domov pro seniory				
Výkon : 1 Obec-zdroj financování zřizovatel				
501.2000 Čist.,úklid.prostředky	234346.46		234346.46	
501.2100 Myčka-čisticí prostředky,sůl,změkčovač	25707.00		25707.00	
501.2500 Prací prostředky-praní klientů	19126.42		19126.42	
501.3000 Kancelářské potřeby	66540.37		66540.37	
501.4000 Odborná literatura,tisk	5700.00		5700.00	
501.5000 Zdravotnický materiál	205265.12		205265.12	
501.6000 Dr.hm.majetek do Kč 3000.00 s oper.evidence	25014.33		25014.33	
501.6100 Dr.hm.majetek do Kč 3000.00 spotřební	26554.00		26554.00	
501.8000 Materiál na opravu a údržbu	29537.96		29537.96	
501.8500 Spotřeba PHM-Š Fabia 1BA6726 (G)	21749.10		21749.10	
501.8650 Spotřeba PHM,maziva-ostatní (křovinoř.,sekač.	684.00		684.00	
501.8700 Materiál pro volnočasovou aktivitu klientů	9398.00		9398.00	
501.8900 Spotřeba materiálu-živ.výročí klientů	1777.00		1777.00	
501.9000 Spotřeba materiálu-ostatní	24651.80		24651.80	
.....				
501.000 celkem	696051.56		696051.56	

502.1000 El.en.-G centrum-Spotřeba energie	306234.00	43910.00	306234.00	43910.00
502.1100 El.en.-Pod Strání-Spotřeba energie	-247.00		-247.00	
502.3000 Teplo-G centrum Tedos Mikulov	417412.00	96897.00	417412.00	96897.00
502.4000 Vodné,stočné-G centrum Spotřeba energie	209596.00		209596.00	
.....				
502.000 celkem	932995.00	140807.00	932995.00	140807.00

511.1000 Opravy a udržování-budova G-centrum	167005.92		167005.92	
511.1200 Opravy a udržování-Fabia-DPS	249.00		249.00	
511.1300 Opravy a udržování-Š Praktik-G-centrum	8055.00		8055.00	
511.2000 Opravy a udržování-zahradní technika				

IČ 72048841 G-centrum Mikulov, příspěvková organizace
Republikánské obrany 945/13, 692 01 Mikulov

1/VÝSLEDOVKA STŘEDISEK DLE VÝKONŮ 01.01.19/31.12.19

ÚČET NÁZEV	ZA OBDOBÍ		V POSTUPU	
	MD	DAL	MD	DAL
	8501.00		8501.00	
511.3000 Opravy a udržování-ostatní	29075.00		29075.00	
.....				
511.000 celkem	212885.92		212885.92	

512.1000 Cestovné	13388.00		13388.00	
.....				
512.000 celkem	13388.00		13388.00	

513.1000 Náklady na reprezentaci	13895.42		13895.42	
.....				
513.000 celkem	13895.42		13895.42	

518.1000 Ostatní služby	245380.05		245380.05	
518.1010 Bankovní poplatky-Ostatní služby	21003.00	1200.00	21003.00	1200.00
518.1060 Dr.nehmotný majetek 1-7000(podrozv.evidence)	5934.18		5934.18	
518.2000 Telefony,internet	56892.77		56892.77	
518.2500 Reklamní služby:videa,polepy atd.	47158.00		47158.00	
518.3000 Údržba poč.sítě,servis	99640.00		99640.00	
518.4000 Aktual.programů-mzdy,úcto,Cygnus	100618.00		100618.00	
518.4100 Úč.a daň.poradenství,práv.slужby,audit,BOZP	21139.00		21139.00	
518.5000 Dr.nehm.majetek do Kč 7000.00 bez oper.ev.	954.57		954.57	
518.6000 Dr.nehm.maj.od Kč 7001-60000 s oper.evidencí	481.35		481.35	
518.7000 Poštovné,služby pošty,pošt.poplatky	7210.00		7210.00	
518.7200 Odpad-STKO,další odpad(pleny)	169186.00		169186.00	
518.8000 APSS-členské poplatky,ost.slужby asociace	12970.00		12970.00	
518.8500 Správa budov-TEDOS	1800.00		1800.00	
518.8600 Praní prádla	40623.00		40623.00	
518.8700 Stravné-klienti	2339787.00		2339787.00	
518.8800 Produktivní práce žáků-SOU (gymnázium)Mikulov	12072.00		12072.00	
.....				
518.000 celkem	3182848.92	1200.00	3182848.92	1200.00

IČ 72048841 G-centrum Mikulov, příspěvková organizace
Republikánské obrany 945/13, 692 01 Mikulov

1/VÝSLEDOVKA STŘEDISEK DLE VÝKONŮ 01.01.19/31.12.19

ÚČET NÁZEV	ZA OBDOBÍ		V POSTUPU	
	MD	DAL	MD	DAL
1 DS:Domov pro seniory				
521.1000 Platy-Mzdové náklady	5024156.00	9000.00	5024156.00	9000.00
521.1200 Náhrady za PN z platů	48571.00		48571.00	
521.1300 odměny-Fond FKSP Mzdové náklady	9000.00		9000.00	
.....				
521.000 celkem	5081727.00	9000.00	5081727.00	9000.00

524.1000 Zákonné soc. pojištění	1246225.00		1246225.00	
524.2000 Zákonné zdr. pojištění	450566.00		450566.00	
.....				
524.000 celkem	1696791.00		1696791.00	

525.1000 Zák.úr.poj.zam.4,2% Ostatní soc. pojištění	88159.00		88159.00	
.....				
525.000 celkem	88159.00		88159.00	

527.1000 Tv.FKSP 2% z HM (§24,odst.2,pís.j.bod 5)	301449.74		301449.74	
527.1100 Zdrav.prohlídky zaměstnanců(§24,odst.2,p.	11850.00		11850.00	
527.1200 Vzdělávání zaměst.(§24,odst.2,pís.j.bod 3)	74814.00		74814.00	
527.1300 Ochranné prac.pom.(§24,odst.2,pís.j.bod 1)	63951.00		63951.00	
527.1500 Vzdělávání Vítová(§24,odst.2,pís.j.bod 3)	28696.00		28696.00	
.....				
527.000 celkem	480760.74		480760.74	

538.1000 Ostatní daně a popl.	17957.00		17957.00	
.....				
538.000 celkem	17957.00		17957.00	

549.1000 Ostatní nákl.z činnosti	0.16		0.16	
.....				
549.000 celkem	0.16		0.16	

551.1000 Odpisy dlouhodob.majetku	1422362.00		1422362.00	
.....				
551.000 celkem	1422362.00		1422362.00	

558.1000 Náklady z drob.dl.hmot.majetku 3001-40000 Kč	1022273.24		1022273.24	
.....				

IČ 72048841 G-centrum Mikulov, příspěvková organizace
Republikánské obrany 945/13, 692 01 Mikulov

1/VÝSLEDOVKA STŘEDISEK DLE VÝKONŮ 01.01.19/31.12.19

ÚČET NÁZEV	ZA OBDOBÍ		V POSTUPU	
	MD	DAL	MD	DAL
558.000 celkem	1022273.24		1022273.24	
569.4000 Pojištění automobilů	20756.00		20756.00	
.....				
569.000 celkem	20756.00		20756.00	
5	14882850.96	151007.00	14882850.96	151007.00
=====				
602.1000 DS-strava klienti.-Tržby z prodeje služeb		2289862.00		2289862.00
602.1100 Zdrav.pojišťovny-zdravotní úkony nad rámec	21.00	803453.22	21.00	803453.22
602.3000 DPS-pečovatelské služby		-612.00		-612.00
602.6000 DS-ubytování vč.prov.nákl. - dle vyhl.505/200		3025489.00		3025489.00
.....				
602.000 celkem	21.00	6118192.22	21.00	6118192.22
603.1000 Výnosy z pronájmu		8629.00		8629.00
.....				
603.000 celkem		8629.00		8629.00
648.1000 Čerpání 414 rez.fondu		119040.58		119040.58
648.2000 Čerpání 412 fondu FKSP		9000.00		9000.00
.....				
648.000 celkem		128040.58		128040.58
649.3000 Pojistná událost-Ostatní výnosy z činnosti		29194.00		29194.00
.....				
649.000 celkem		29194.00		29194.00
672.1100 Příspěvky na péči klientů-ÚP	57337.00	6569345.00	57337.00	6569345.00
672.2000 Město-účet.dot.na soc.sloužby		5163000.00		5163000.00
.....				
672.000 celkem	57337.00	11732345.00	57337.00	11732345.00
6	57358.00	18016400.80	57358.00	18016400.80
=====				
Obraty za výkon	14940208.96	18167407.80	14940208.96	18167407.80
=====				
Zisk (+) Ztráta (-) za výkon	1	3227198.84		3227198.84
=====				

IČ 72048841 G-centrum Mikulov, příspěvková organizace
Republikánské obrany 945/13, 692 01 Mikulov

1/VÝSLEDOVKA STŘEDISEK DLE VÝKONŮ 01.01.19/31.12.19

ÚČET NÁZEV	ZA OBDOBÍ		V POSTUPU	
	MD	DAL	MD	DAL
Výkon : 5 Nadace ČEZ-zvedák				

551.1000 Odpisy dlouhodob.majetku	20004.00		20004.00	
.....				
551.000 celkem	20004.00		20004.00	

5	20004.00		20004.00	
=====				
672.3400 Rozpuštění inv.transferu Nadace ČEZ		20004.00		20004.00
.....				
672.000 celkem		20004.00		20004.00

6		20004.00		20004.00
=====				
Obraty za výkon	20004.00	20004.00	20004.00	20004.00
=====				
Zisk (+) Ztráta (-) za výkon	5	0.00		0.00
=====				

IČ 72048841 G-centrum Mikulov, příspěvková organizace
Republikánské obrany 945/13, 692 01 Mikulov

1/VÝSLEDOVKA STŘEDISEK DLE VÝKONŮ 01.01.19/31.12.19

ÚČET NÁZEV	ZA OBDOBÍ		V POSTUPU	
	MD	DAL	MD	DAL
Obraty za středisko	14960212.96	18187411.80	14960212.96	18187411.80
Zisk (+) Ztráta (-) střediska	1	3227198.84		3227198.84
Středisko :	2 DPS:Dům s pečov.službou			
Výkon :	1 Obec-zdroj financování zřizovatel			
501.2000 Čist.,úklid.prostředky	8131.03		8131.03	
501.2500 Prací prostředky-praní klientů	4552.49		4552.49	
501.3000 Kancelářské potřeby	10313.99		10313.99	
501.5000 Zdravotnický materiál	11712.65		11712.65	
501.6000 Dr.hm.majetek do Kč 3000.00 s oper.evidence	3416.00		3416.00	
501.8000 Materiál na opravu a údržbu	326.00		326.00	
501.8500 Spotřeba PHM-Š Fabia 1BA6726 (G)	3021.30		3021.30	
501.8600 Spotřeba PHM- Š Fabia+Š Praktik (DPS)	32015.60		32015.60	
501.8650 Spotřeba PHM,maziva-ostatní (křovinoř.,sekač.	173.00		173.00	
501.9000 Spotřeba materiálu-ostatní	1057.00		1057.00	
.....				
501.000 celkem	74719.06		74719.06	
502.1000 El.en.-G centrum-Spotřeba energie	5424.00	31089.00	5424.00	31089.00
502.1100 El.en.-Pod Strání-Spotřeba energie	93746.00		93746.00	
502.3000 Teplo-G centrum Tedos Mikulov		15000.00		15000.00
502.4000 Vodné,stočné-G centrum Spotřeba energie		10507.00		10507.00
.....				
502.000 celkem	99170.00	56596.00	99170.00	56596.00
511.1100 Opravy a udržování-budova Pod strání	545.00	500.00	545.00	500.00
511.1200 Opravy a udržování-Fabia-DPS	19584.00		19584.00	
511.1300 Opravy a udržování-Š Praktik-G-centrum	1699.00		1699.00	
511.2000 Opravy a udržování-zahradní technika	3054.00		3054.00	
511.3000 Opravy a udržování-ostatní	3056.00		3056.00	
.....				

IČ 72048841 G-centrum Mikulov, příspěvková organizace
Republikánské obrany 945/13, 692 01 Mikulov

1/VÝSLEDOVKA STŘEDISEK DLE VÝKONŮ 01.01.19/31.12.19

ÚČET NÁZEV	ZA OBDOBÍ		V POSTUPU	
	MD	DAL	MD	DAL
511.000 celkem	27938.00	500.00	27938.00	500.00
512.1000 Cestovné	272.00		272.00	
.....				
512.000 celkem	272.00		272.00	
518.1000 Ostatní služby	105.00		105.00	
518.1060 Dr.nehmotný majetek 1-7000(podrozv.evidence)	4284.00		4284.00	
518.2000 Telefony,internet	12281.03		12281.03	
518.2500 Reklamní služby:videa,polepy atd.	7960.00		7960.00	
518.3000 Údržba poč.sítě,servis	2745.95		2745.95	
518.4000 Aktual.programů-mzdy,úcto,Cygnus	16635.00		16635.00	
518.4100 Úč.a daň.poradenství,práv.slужby,audit,BOZP	2188.00		2188.00	
518.8000 APSS-členské poplatky,ost.slужby asociace	390.00		390.00	
518.8500 Správa budov-TEDOS	7941.00		7941.00	
.....				
518.000 celkem	54529.98		54529.98	
521.1000 Platy-Mzdové náklady	1125375.00		1125375.00	
521.1200 Náhrady za PN z platů	4051.00		4051.00	
521.5000 Dohody-Mzdové náklady	69250.00		69250.00	
.....				
521.000 celkem	1198676.00		1198676.00	
524.1000 Zákonné soc. pojištění	288173.00		288173.00	
524.2000 Zákonné zdr. pojištění	104187.00		104187.00	
.....				
524.000 celkem	392360.00		392360.00	
527.1100 Zdrav.prohlídky zaměstnanců(§24,odst.2,p.	800.00		800.00	
527.1200 Vzdělávání zaměst.(§24,odst.2,pís.j.bod 3)	27450.00		27450.00	
527.1300 Ochranné prac.pom.(§24,odst.2,pís.j.bod 1)	40071.20		40071.20	
.....				
527.000 celkem	68321.20		68321.20	

IČ 72048841 G-centrum Mikulov, příspěvková organizace
 Republikánské obrany 945/13, 692 01 Mikulov

 1/VÝSLEDOVKA STŘEDISEK DLE VÝKONŮ 01.01.19/31.12.19

ÚČET NÁZEV	ZA OBDOBÍ		V POSTUPU	
	MD	DAL	MD	DAL
1 DPS:Dům s pečov.slужbou				
551.1000 Odpisy dlouhodob.majetku	12456.00		12456.00	
.....				
551.000 celkem	12456.00		12456.00	
558.1000 Náklady z drob.dl.hmot.majetku 3001-40000 Kč	12580.00		12580.00	
.....				
558.000 celkem	12580.00		12580.00	
5	1941022.24	57096.00	1941022.24	57096.00
602.3000 DPS-pečovatelské služby		1138429.00		1138429.00
.....				
602.000 celkem		1138429.00		1138429.00
603.1000 Výnosy z pronájmu		94919.00		94919.00
.....				
603.000 celkem		94919.00		94919.00
6		1233348.00		1233348.00
Obraty za výkon	1941022.24	1290444.00	1941022.24	1290444.00
Zisk (+) Ztráta (-) za výkon	1	-650578.24		-650578.24

IČ 72048841 G-centrum Mikulov, příspěvková organizace
Republikánské obrany 945/13, 692 01 Mikulov

1/VÝSLEDOVKA STŘEDISEK DLE VÝKONŮ 01.01.19/31.12.19

ÚČET NÁZEV	ZA OBDOBÍ		V POSTUPU	
	MD	DAL	MD	DAL
Obraty za středisko	1941022.24	1290444.00	1941022.24	1290444.00
Zisk (+) Ztráta (-) střediska	2	-650578.24		-650578.24
Středisko :	3 OS:Odlehčovací služba			
Výkon :	1 Obec-zdroj financování zřizovatel			
501.2000 Čist.,úklid.prostředky	7719.40		7719.40	
501.2100 Myčka-čistící prostředky,sůl,změkčovač	650.00		650.00	
501.2500 Prací prostředky-praní klientů	889.00		889.00	
501.3000 Kancelářské potřeby	1256.18		1256.18	
501.5000 Zdravotnický materiál	9702.25		9702.25	
501.8500 Spotřeba PHM-Š Fabia 1BA6726 (G)	1575.20		1575.20	
501.000 celkem	21792.03		21792.03	
502.1000 El.en.-G centrum-Spotřeba energie	14981.00		14981.00	
502.4000 Vodné,stočné-G centrum Spotřeba energie	11031.00		11031.00	
502.000 celkem	26012.00		26012.00	
511.1000 Opravy a udržování-budova G-centrum	7335.59		7335.59	
511.3000 Opravy a udržování-ostatní	151.00		151.00	
511.000 celkem	7486.59		7486.59	
518.1000 Ostatní služby	7996.71		7996.71	
518.2000 Telefony,internet	3776.12		3776.12	
518.2500 Reklamní služby:videa,polepy atd.	6501.00		6501.00	
518.3000 Údržba poč.sítě,servis	3197.05		3197.05	
518.4000 Aktual.programů-mzdy,úcto,Cygnus	5313.01		5313.01	
518.4100 Úč.a daň.poradenství,práv.slужby,audit,BOZP	843.00		843.00	
518.7200 Odpad-STKO,další odpad(pleny)	11148.62		11148.62	
518.8000 APSS-členské poplatky,ost.slужby asociace	410.00		410.00	

IČ 72048841 G-centrum Mikulov, příspěvková organizace
 Republikánské obrany 945/13, 692 01 Mikulov

 1/VÝSLEDOVKA STŘEDISEK DLE VÝKONŮ 01.01.19/31.12.19

ÚČET NÁZEV	ZA OBDOBÍ		V POSTUPU	
	MD	DAL	MD	DAL
1 OS:Odlehčovací služba				
518.8600 Praní prádla	2140.05		2140.05	
518.8700 Stravné-klienti	165720.00		165720.00	
.....				
518.000 celkem	207045.56		207045.56	

521.1000 Platy-Mzdové náklady	2409457.00		2409457.00	
521.1200 Náhrady za PN z platů	23603.00		23603.00	
.....				
521.000 celkem	2433060.00		2433060.00	

524.1000 Zákonné soc. pojištění	599602.00		599602.00	
524.2000 Zákonné zdr. pojištění	216844.00		216844.00	
.....				
524.000 celkem	816446.00		816446.00	

527.1200 Vzdělávání zaměst.(§24,odst.2,pís.j.bod 3)	3270.00		3270.00	
527.1300 Ochranné prac.pom.(§24,odst.2,pís.j.bod 1)	3991.00		3991.00	
.....				
527.000 celkem	7261.00		7261.00	

5	3519103.18		3519103.18	
=====				
602.1010 OS-strava klienti.-Tržby z prodeje služeb		184616.00		184616.00
602.4010 OS klienti-základní činnosti(hrazeno z PP)		530535.00		530535.00
602.6010 OS-ubytování vč.prov.nákl. - dle vyhl.505/200		229530.00		229530.00
.....				
602.000 celkem		944681.00		944681.00

6		944681.00		944681.00
=====				
Obraty za výkon	3519103.18	944681.00	3519103.18	944681.00
=====				
Zisk (+) Ztráta (-) za výkon	1	-2574422.18		-2574422.18
=====				

IČ 72048841 G-centrum Mikulov, příspěvková organizace
 Republikánské obrany 945/13, 692 01 Mikulov

 1/VÝSLEDOVKA STŘEDISEK DLE VÝKONŮ 01.01.19/31.12.19

ÚČET NÁZEV	ZA OBDOBÍ		V POSTUPU	
	MD	DAL	MD	DAL
Obraty za středisko	3519103.18	944681.00	3519103.18	944681.00
Zisk (+) Ztráta (-) střediska	3	-2574422.18		-2574422.18
=====				
Středisko : 11 MPSV-DS §101 dotace JmK				

Výkon : 2 MPSV-Účelový příspěv.na soc.sloužby				

521.1000 Platy-Mzdové náklady	3854264.00		3854264.00	
521.1200 Náhrady za PN z platů	42031.00		42031.00	
.....				
521.000 celkem	3896295.00		3896295.00	

524.1000 Zákonné soc. pojištění	960811.00		960811.00	
524.2000 Zákonné zdr. pojištění	347494.00		347494.00	
.....				
524.000 celkem	1308305.00		1308305.00	

5	5204600.00		5204600.00	
=====				
672.5000 JmK-účet.dot.-soc.sloužby §101,§105		5204600.00		5204600.00
.....				
672.000 celkem		5204600.00		5204600.00

6		5204600.00		5204600.00
=====				
Obraty za výkon	5204600.00	5204600.00	5204600.00	5204600.00
Zisk (+) Ztráta (-) za výkon	2	0.00		0.00
=====				

IČ 72048841 G-centrum Mikulov, příspěvková organizace
 Republikánské obrany 945/13, 692 01 Mikulov

 1/VÝSLEDOVKA STŘEDISEK DLE VÝKONŮ 01.01.19/31.12.19

ÚČET NÁZEV	ZA OBDOBÍ		V POSTUPU	
	MD	DAL	MD	DAL
Obraty za středisko	5204600.00	5204600.00	5204600.00	5204600.00
Zisk (+) Ztráta (-) střediska	11	0.00		0.00

Středisko :	44 MPSV-DPS §101 dotace JmK			

Výkon :	2 MPSV-Účelový přísp.na soc.služby			

521.1000 Platy-Mzdové náklady	1494324.00		1494324.00	
521.1200 Náhrady za PN z platů	26315.00		26315.00	
.....				
521.000 celkem	1520639.00		1520639.00	

524.1000 Zákonné soc. pojištění	372087.00		372087.00	
524.2000 Zákonné zdr. pojištění	134674.00		134674.00	
.....				
524.000 celkem	506761.00		506761.00	

5	2027400.00		2027400.00	
=====				
672.5000 JmK-účet.dot.-soc.služby §101,§105		2027400.00		2027400.00
.....				
672.000 celkem		2027400.00		2027400.00

6		2027400.00		2027400.00
=====				
Obraty za výkon	2027400.00	2027400.00	2027400.00	2027400.00
Zisk (+) Ztráta (-) za výkon	2	0.00		0.00
=====				

IČ 72048841 G-centrum Mikulov, příspěvková organizace
Republikánské obrany 945/13, 692 01 Mikulov

1/VÝSLEDOVKA STŘEDISEK DLE VÝKONŮ 01.01.19/31.12.19

ÚČET NÁZEV	ZA OBDOBÍ		V POSTUPU	
	MD	DAL	MD	DAL
Obraty za středisko	2027400.00	2027400.00	2027400.00	2027400.00
Zisk (+) Ztráta (-) střediska	44	0.00		0.00
Středisko : 55 MPSV-OS §101 dotace JmK				
Výkon : 2 MPSV-Účelový přísp.na soc.služby				
521.1000 Platy-Mzdové náklady	659792.00		659792.00	
.....				
521.000 celkem	659792.00		659792.00	
524.1000 Zákonné soc. pojištění	165245.00		165245.00	
524.2000 Zákonné zdr. pojištění	59663.00		59663.00	
.....				
524.000 celkem	224908.00		224908.00	
5	884700.00		884700.00	
672.5000 JmK-úct.dot.-soc.služby §101,§105		884700.00		884700.00
.....				
672.000 celkem		884700.00		884700.00
6		884700.00		884700.00
Obraty za výkon	884700.00	884700.00	884700.00	884700.00
Zisk (+) Ztráta (-) za výkon	2	0.00		0.00

IČ 72048841 G-centrum Mikulov, příspěvková organizace
 Republikánské obrany 945/13, 692 01 Mikulov

 1/VÝSLEDOVKA STŘEDISEK DLE VÝKONŮ 01.01.19/31.12.19

ÚČET NÁZEV	ZA OBDOBÍ		V POSTUPU	
	MD	DAL	MD	DAL
Obraty za středisko	884700.00	884700.00	884700.00	884700.00
Zisk (+) Ztráta (-) střediska	55	0.00		0.00
=====				
Středisko : 122 JmK-DS §105 dotace JmK				

Výkon : 2 MPSV-Účelový přísp.na soc.sloužby				

521.1000 Platy-Mzdové náklady				
	252810.00		252810.00	
521.1200 Náhrady za PN z platů				
	10576.00		10576.00	
.....				
521.000 celkem	263386.00		263386.00	

524.1000 Zákonné soc. pojištění				
	63332.00		63332.00	
524.2000 Zákonné zdr. pojištění				
	22982.00		22982.00	
.....				
524.000 celkem	86314.00		86314.00	

5	349700.00		349700.00	
=====				
672.5000 JmK-účet.dot.-soc.sloužby §101,§105				
		349700.00		349700.00
.....				
672.000 celkem		349700.00		349700.00

6		349700.00		349700.00
=====				
Obraty za výkon	349700.00	349700.00	349700.00	349700.00
Zisk (+) Ztráta (-) za výkon	2	0.00		0.00
=====				

IČ 72048841 G-centrum Mikulov, příspěvková organizace
Republikánské obrany 945/13, 692 01 Mikulov

1/VÝSLEDOVKA STŘEDISEK DLE VÝKONŮ 01.01.19/31.12.19

ÚČET NÁZEV	ZA OBDOBÍ		V POSTUPU	
	MD	DAL	MD	DAL
Obraty za středisko	349700.00	349700.00	349700.00	349700.00
Zisk (+) Ztráta (-) střediska	122	0.00		0.00

Středisko :	222 JmK-DPS §105 dotace JmK			

Výkon :	2 MPSV-Účelový přísp.na soc.slужby			

521.1000 Platy-Mzdové náklady	73630.00		73630.00	
.....				
521.000 celkem	73630.00		73630.00	

524.1000 Zákonné soc. pojištění	18981.00		18981.00	
524.2000 Zákonné zdr. pojištění	6889.00		6889.00	
.....				
524.000 celkem	25870.00		25870.00	

5	99500.00		99500.00	
=====				
672.5000 JmK-účet.dot.-soc.slужby §101,§105		99500.00		99500.00
.....				
672.000 celkem		99500.00		99500.00

6		99500.00		99500.00
=====				
Obraty za výkon	99500.00	99500.00	99500.00	99500.00
Zisk (+) Ztráta (-) za výkon	2	0.00		0.00
=====				

IČ 72048841 G-centrum Mikulov, příspěvková organizace
 Republikánské obrany 945/13, 692 01 Mikulov

 1/VÝSLEDOVKA STŘEDISEK DLE VÝKONŮ 01.01.19/31.12.19

ÚČET NÁZEV	ZA OBDOBÍ		V POSTUPU	
	MD	DAL	MD	DAL
Obraty za středisko	99500.00	99500.00	99500.00	99500.00
Zisk (+) Ztráta (-) střediska	222	0.00		0.00
=====				
Středisko : 322 JmK-OS §105 dotace JmK				

Výkon : 2 MPSV-Účelový přísp.na soc.služby				

521.1000 Platy-Mzdové náklady				
	22050.00		22050.00	
521.1200 Náhrady za PN z platů				
	1482.00		1482.00	
.....				
521.000 celkem	23532.00		23532.00	

524.1000 Zákonné soc. pojištění				
	6800.00		6800.00	
524.2000 Zákonné zdr. pojištění				
	2468.00		2468.00	
.....				
524.000 celkem	9268.00		9268.00	

5	32800.00		32800.00	
=====				
672.5000 JmK-účet.dot.-soc.služby §101,§105		32800.00		32800.00
.....				
672.000 celkem		32800.00		32800.00

6		32800.00		32800.00
=====				
Obraty za výkon	32800.00	32800.00	32800.00	32800.00
Zisk (+) Ztráta (-) za výkon	2	0.00		0.00
=====				

IČ 72048841 G-centrum Mikulov, příspěvková organizace
Republikánské obrany 945/13, 692 01 Mikulov

1/VÝSLEDOVKA STŘEDISEK DLE VÝKONŮ 01.01.19/31.12.19

ÚČET NÁZEV	ZA OBDOBÍ		V POSTUPU	
	MD	DAL	MD	DAL
Obraty za středisko	32800.00	32800.00	32800.00	32800.00
=====				
Zisk (+) Ztráta (-) střediska 322		0.00		0.00
=====				
Obraty za sestavu	29019038.38	29021236.80	29019038.38	29021236.80
=====				
Zisk (+) Ztráta (-) sestava		2198.42		2198.42



MIKULOVSKÁ SPORTOVNÍ

Na Hradbách 13, 692 01 Mikulov

Zpráva o hospodaření za rok 2019

1. Schválený rozpočet na rok 2019 **3.830.000,-Kč**

Celkový výsledek hospodaření v hlavní činnosti..... - 49.000,-Kč

Celkový výsledek doplňkové činnosti..... 294.943,-Kč

Celkový výsledek Mikulovské sportovní..... **245.791,-Kč**

Rok 2019 – navázal na sportovní aktivity předcházejícího roku a následně se projevil zvýšenou návštěvností ve všech činnostech v hale, u hlavní činnosti se podařilo zajistit celkem **45 sportovních soustředění**, což následně přineslo vyšší počet ubytovaných - (2.780 lůžek) a využití sportovní haly, zejména v dopoledních hodinách. Mikulovská sportovní je tak i nadále zařazena oficiálně jako tréninkové středisko mládeže Českého volejbalového svazu.

Největší investiční akcí v roce 2019 byla další oprava izolace střechy haly. Napojení mobilní ledové plochy na trafostanici ZŠ Hraničářů přineslo úsporu v čerpání el. energie, výborně se osvědčilo pořízení stroje na úpravu ledové plochy. Kluziště bylo po dobu provozu využito i v dopoledních hodinách díky bruslení škol. Velkým plusem se ukázala lepší spolupráce se sportovními oddíly, což se promítlo ve větší naplněnosti sportovní haly, zejména ve dnech, které byly v minulosti zcela volné. Vzhledem k velkému počtu tréninkových hodin nejmladších skupin v době od 13.00 – 18.00hod. bude nutné do budoucna zajistit krytý prostor pro tenisty. Sportovní hala již není schopna pokrýt požadavky sportovních skupin.

2. Doklady ke zprávě o hospodaření:

- Účetní uzávěrka(výkazy Rozvaha, výledovka, přílohy) předáno na MÚ
- Zpráva o výsledcích finančních kontrol - předáno na MÚ
- Informace o čerpání účelově poskytnutých dotací – předáno na MÚ
- Přehled o plnění rozpočtu k 31. 12. 2018
- Skutečné čerpání investičního fondu

- Tvorba a čerpání peněžních fondů za sledovaný rok
- Podrobný popis čerpání nákladů a rozpis všech výnosů
- Pohledávky a závazky
- Finanční majetek, stavy na bankovních účtech, pokladní hotovost, ceniny
- Návrh na rozdělení hospodářského výsledku do fondů



Mgr. Karel Pavlík

ředitel Mikulovské sportovní

MIKULOVSKÁ SPORTOVNÍ
příspěvková organizace
Na Hradbách 13, 692 01 Mikulov
IČ: 65804325 



MIKULOVSKÁ SPORTOVNÍ
Na Hradbách 13, 692 01 Mikulov

Věc: Návrh na rozdělení zlepšeného hospodářského výsledku do fondů.

Mikulovská sportovní ukončila rok 2019 s výsledkem 245.791,-Kč. Navrhujeme převést celou částku do rezervního fondu.

Mgr. Karel Pavlík

ředitel Mikulovské sportovní

MIKULOVSKÁ SPORTOVNÍ
příspěvková organizace
Na Hradbách 13, 692 01 Mikulov
IČ: 65804325 ①

V Mikulově dne 28. 3. 2020

Přehled o plnění rozpočtu k 31.12.2019

Mikulovská sportovní, příspěvková organizace, Na Hradbách 13, 692 01 Mikulov

	schválený rozpočet		Skutečnost k 31.12.2019		% plnění
	hlavní činnost	doplňk. činnost	hlavní činnost	doplňk. činnost	
Dotace: celkem od ÚSC	4 136,00		3 400,00		
příspěvek zřizovatele na provoz	3 536,00		3 400,00		
účelový příspěvek zřizovatele	600,00				
ostatní příspěvky či dotace					
Tržby za vlastní výkony	1 695,00		2 383,00	421	
Tržby za vlastní výroby					
stravné					
školné - úplata					
tržby za prodané zboží					
ostatní-výnosy z prodeje služeb	1 695,00		2 383,00	100	
Ostatní vlastní příjmy				321	
v tom: úroky					
náhrady škod					
tržby z prodeje majetku					
kursové zisky					
Mimorozpočtové zdroje	494,00		1 429,00		
v tom: přijaté dary					
dobrovolné příspěvky					
použití fin. fondů	494,00		1 429,00		
Jiné ostatní výnosy			63,00		
ZDROJE CELKEM	6 325,00		7 276,00	421	
Mzdy celkem	1 880,00		1 874,00		
v tom: platy PO					
OPPP					
v tom: OON					
odstupné					
služné civilní služby					
odměny učňům a platby j.n.					
Povinné pojištění	673,00		593,00		
v tom: sociální pojištění	471,00		436,00		
zdravotní pojištění	203,00		157,00		
Příděl do FKSP	37,00		34,00		
Spotřeba materiálu	195,00		422,00	10	
v tom: potraviny					
materiál pro opravy					
čistící prostředky					
učebnice a školní potřeby					
knihy, učební pomůcky, tisk					
Náklady z DDHM			160,00		
ostatní materiál	195,00		262,00	10	
Spotřeba energie	1 050,00		828,00	25	
v tom: voda			148,00		
plyn			225,00	25	
elektrická energie			455,00		
Nakoupené zboží					
Služby	1 209,00		1 531,00		
v tom: opravy a udržování	969,00		1 468,00	32	
cestovné	25,00		39,00		

Přehled o plnění rozpočtu k 31.12.2019

Mikulovská sportovní, příspěvková organizace, Na Hradbách 13, 692 01 Mikulov

	schválený rozpočet		Skutečnost k 31.12.2019		% plnění
	hlavní činnost	doplňk. činnost	hlavní činnost	doplňk. činnost	
náklady na reprezentaci					
ostatní služby	13,00		24,00		
v tom: služby pošt				41	
služby telekom.a radiokom.	1,00		1,00		
služby peněžních ústavů	36,00		27,00		
konzultační a porad.služby	5,00		8,00		
školení a vzdělávání	60,00		79,00		
programové vybavení					
služby zpracování dat					
ostatní služby	830,00		1 306,00		41
Ostatní sociální náklady					
v tom: stravování zaměstnanců					
jiné sociální náklady					
Daně a poplatky					
v tom: silniční daň			2,00		
daň z nemovitosti			2,00		
ostatní daně a poplatky					
v tom: kolky				18	
dálniční známky a j.poplatky					
Jiné ostatní náklady					
v tom: pojištění majetku			26,00		18
ostatní sociální pojištění					
technické zhodnocení					
odvod za nedodržení limitu osob ZSP					
jiné ostatní náklady			26,00		
Odpisy HIM a NIM	588,00		594,00		
Ostatní provozní náklady					
ZC prodaného majetku					
Náklady celkem	6 230,00		7 325,00		126
ROZDÍL (zdroje - náklady)	95,00		-49,00		295

Zpracoval:Hrušovská M.
Datum:26.3.2020

Podpis ředitele:

Mgr.Karel Pavlík

MIKULOVSKÁ SPORTOVNÍ
příspěvková organizace
Na Hradbách 13, 692 01 Mikulov
IČ: 65804325

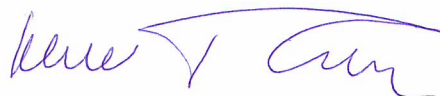

Tvorba a čerpání peněžních fondů v r.2019

Název organizace: Mikulovská sportovní, příspěvková organizace, Na Hradbách 13, 692 01 Mikulov

v tis. Kč

	stav k 1.1.	tvorba		čerpání			stav k 31.12.
		plán	skutečnost	plán	skutečnost		
		příděl z odpisů z DHM a DNM	588	593	pořízení dlouhodobého maj.		
		dotace z rozpočtu obce			opravy a údržba nem. Majetku	360	1293
		investiční dotace ze SF		430	odvod do rozpočtu obce		
		výnos z prodej DHM					
		převod z fondu rezervního			ostatní		
		ostatní					
Fond investiční	747	celkem tvorba	588	1023	celkem čerpání	360	1293
							477

	stav k 1.1.	tvorba		čerpání			stav k 31.12.
		plán	skutečnost	plán	skutečnost		
		příděl ze zlepš. výsl. hosp.		91	převod do investičního fondu		0
		peněžní dary			časové překlenutí rozdílů mezi výnosy a náklady		
					úhrada ztráty za předchozí léta		
					ostatní		
Fond rezervní	258	celkem tvorba	0	91	celkem čerpání	0	0
							349

	stav k 1.1.	tvorba		čerpání			stav k 31.12.
		plán	skutečnost	plán	skutečnost		
		příděl ze zlepš. hosp výsledku		127	překročení prostředků na platy	180	
		ostatní					
Fond odměn	275	celkem tvorba	0	22	celkem čerpání	180	0
							117

	stav k 1.1.	tvorba		čerpání			stav k 31.12.
		plán	skutečnost	plán	skutečnost		
		příděl do fondu na vrub nákladů	34	34	úhrada potřeb zaměstnanců		33
		ostatní					
FKSP	14	celkem tvorba	34	34	celkem čerpání	33	15

Sestavil dne: 26.3.2020

Jméno: Monika Hrušovská

Podpis:

Jméno ředitele: Mgr. Karel Pavlík

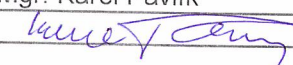
Podpis ředitele: 

MIKULOVSKÁ SPORTOVNÍ
příspěvková organizace
Na Hradbách 13, 692 01 Mikulov
IČ: 65804325



ROZVAHA

Příspěvková organizace: Mikulovská sportovní, příspěvková organizace (IČO 65804325)

Kraj: Jihomoravský (NUTS CZ064)

Zřizovatel: Město Mikulov (IČO 00283347)

Období: 31.12.2019

Číslo částek: jednotky Kč

Aktiva

Číslo položky	Název položky	Syn. účet	Běžné období			Minulé období
			Brutto	Korekce	Netto	Netto
AKTIVA	Aktiva celkem	-	31 341 987,44	6 947 018,46	24 394 968,98	24 951 864,20
A.	Stálá aktiva	-	30 174 374,50	6 947 018,46	23 227 356,04	23 776 972,04
A.I.	Dlouhodobý nehmotný majetek	-	21 146,79	21 146,79	0,00	0,00
A.I.1.	Nehmotné výsledky výzkumu a vývoje	012	0,00	0,00	0,00	0,00
A.I.2.	Software	013	21 146,79	21 146,79	0,00	0,00
A.I.3.	Ocenitelná práva	014	0,00	0,00	0,00	0,00
A.I.4.	Povolenky na emise a preferenční limity	015	0,00	0,00	0,00	0,00
A.I.5.	Drobný dlouhodobý nehmotný majetek	018	0,00	0,00	0,00	0,00
A.I.6.	Ostatní dlouhodobý nehmotný majetek	019	0,00	0,00	0,00	0,00
A.I.7.	Nedokončený dlouhodobý nehmotný majetek	041	0,00	0,00	0,00	0,00
A.I.8.	Poskytnuté zálohy na dlouhodobý nehmotný majetek	051	0,00	0,00	0,00	0,00
A.I.9.	Dlouhodobý nehmotný majetek určený k prodeji	035	0,00	0,00	0,00	0,00
A.II.	Dlouhodobý hmotný majetek	-	30 153 227,71	6 925 871,67	23 227 356,04	23 776 972,04

A.II.1.	Pozemky	031	131 043,96	0,00	131 043,96	131 043,96
A.II.2.	Kulturní památky	032	0,00	0,00	0,00	0,00
A.II.3.	Stavby	021	26 868 639,08	4 133 670,00	22 734 969,08	23 260 245,08
A.II.4.	Samostatné hmotné movité věci a soubory hmotných movitých věcí	022	840 723,50	479 380,50	361 343,00	385 683,00
A.II.5.	Průmyslové celky trvalých porostů	025	0,00	0,00	0,00	0,00
A.II.6.	Drobný dlouhodobý hmotný majetek	028	2 312 821,17	2 312 821,17	0,00	0,00
A.II.7.	Ostatní dlouhodobý hmotný majetek	029	0,00	0,00	0,00	0,00
A.II.8.	Nedokončený dlouhodobý hmotný majetek	042	0,00	0,00	0,00	0,00
A.II.9.	Poskytnuté zálohy na dlouhodobý hmotný majetek	052	0,00	0,00	0,00	0,00
A.II.10.	Dlouhodobý hmotný majetek určený k prodeji	036	0,00	0,00	0,00	0,00
A.III.	Dlouhodobý finanční majetek	-	0,00	0,00	0,00	0,00
A.III.1.	Majetkové účasti v osobách s rozhodujícím vlivem	061	0,00	0,00	0,00	0,00
A.III.2.	Majetkové účasti v osobách s podstatným vlivem	062	0,00	0,00	0,00	0,00
A.III.3.	Dluhové cenné papíry držené do splatnosti	063	0,00	0,00	0,00	0,00
A.III.5.	Termínované vklady dlouhodobé	068	0,00	0,00	0,00	0,00
A.III.6.	Ostatní dlouhodobý finanční majetek	069	0,00	0,00	0,00	0,00
A.IV.	Dlouhodobé pohledávky	-	0,00	0,00	0,00	0,00
A.IV.1.	Poskytnuté návratné finanční výpomoci dlouhodobé	462	0,00	0,00	0,00	0,00
A.IV.2.	Dlouhodobé pohledávky z postoupených úvěrů	464	0,00	0,00	0,00	0,00
A.IV.3.	Dlouhodobé poskytnuté zálohy	465	0,00	0,00	0,00	0,00
A.IV.5.	Ostatní dlouhodobé pohledávky	469	0,00	0,00	0,00	0,00
A.IV.6.	Dlouhodobé poskytnuté zálohy na transfery	471	0,00	0,00	0,00	0,00
B.	Oběžná aktiva	-	1 167 612,94	0,00	1 167 612,94	1 174 892,16

B.I.	Zásoby	-	0,00	0,00	0,00	0,00
B.I.1.	Po ízení materiálu	111	0,00	0,00	0,00	0,00
B.I.2.	Materiál na sklad	112	0,00	0,00	0,00	0,00
B.I.3.	Materiál na cest	119	0,00	0,00	0,00	0,00
B.I.4.	Nedokon ená výroba	121	0,00	0,00	0,00	0,00
B.I.5.	Polotovary vlastní výroby	122	0,00	0,00	0,00	0,00
B.I.6.	Výrobky	123	0,00	0,00	0,00	0,00
B.I.7.	Po ízení zboží	131	0,00	0,00	0,00	0,00
B.I.8.	Zboží na sklad	132	0,00	0,00	0,00	0,00
B.I.9.	Zboží na cest	138	0,00	0,00	0,00	0,00
B.I.10.	Ostatní zásoby	139	0,00	0,00	0,00	0,00
B.II.	Krátkodobé pohledávky	-	162 890,00	0,00	162 890,00	208 829,00
B.II.1.	Odb ratelé	311	123 552,00	0,00	123 552,00	185 097,00
B.II.4.	Krátkodobé poskytnuté zálohy	314	23 850,00	0,00	23 850,00	23 660,00
B.II.5.	Jiné pohledávky z hlavní innosti	315	0,00	0,00	0,00	0,00
B.II.6.	Poskytnuté návratné finan ní výpomoci krátkodobé	316	0,00	0,00	0,00	0,00
B.II.9.	Pohledávky za zam stnanci	335	0,00	0,00	0,00	0,00
B.II.10.	Sociální zabezpe ení	336	0,00	0,00	0,00	0,00
B.II.11.	Zdravotní pojišt ní	337	0,00	0,00	0,00	0,00
B.II.12.	D chodové spo ení	338	0,00	0,00	0,00	0,00
B.II.13.	Da z p íjm	341	0,00	0,00	0,00	0,00
B.II.14.	Ostatní dan , poplatky a jiná obdobná pen žitá pln ní	342	0,00	0,00	0,00	0,00
B.II.15.	Da z p idané hodnoty	343	0,00	0,00	0,00	0,00
B.II.16.	Pohledávky za osobami mimo vybrané vládní instituce	344	0,00	0,00	0,00	0,00
B.II.17.	Pohledávky za vybranými úst edními vládními institucemi	346	0,00	0,00	0,00	0,00

B.II.18.	Pohledávky za vybranými místními vládními institucemi	348	0,00	0,00	0,00	0,00
B.II.28.	Krátkodobé poskytnuté zálohy na transfery	373	0,00	0,00	0,00	0,00
B.II.30.	Náklady p íštích období	381	0,00	0,00	0,00	0,00
B.II.31.	P íjmy p íštích období	385	0,00	0,00	0,00	0,00
B.II.32.	Dohadné ú ty aktivní	388	0,00	0,00	0,00	0,00
B.II.33.	Ostatní krátkodobé pohledávky	377	15 488,00	0,00	15 488,00	72,00
B.III.	Krátkodobý finan ní majetek	-	1 004 722,94	0,00	1 004 722,94	966 063,16
B.III.1.	Majetkové cenné papíry k obchodování	251	0,00	0,00	0,00	0,00
B.III.2.	Dluhové cenné papíry k obchodování	253	0,00	0,00	0,00	0,00
B.III.3.	Jiné cenné papíry	256	0,00	0,00	0,00	0,00
B.III.4.	Termínované vklady krátkodobé	244	0,00	0,00	0,00	0,00
B.III.5.	Jiné b žné ú ty	245	0,00	0,00	0,00	0,00
B.III.9.	B žný ú et	241	981 981,66	0,00	981 981,66	937 426,76
B.III.10.	B žný ú et FKSP	243	19 310,28	0,00	19 310,28	10 595,40
B.III.15.	Ceniny	263	95,00	0,00	95,00	0,00
B.III.16.	Peníze na cest	262	0,00	0,00	0,00	0,00
B.III.17.	Pokladna	261	3 336,00	0,00	3 336,00	18 041,00

Pasiva

íslo položky	Název položky	Syn. ú et	B žné období	
			Netto	Minulé období Netto
PASIVA	Pasiva celkem	-	24 394 968,98	24 951 864,20
C.	Vlastní kapitál	-	23 884 023,04	24 636 180,18
C.I.	Jm ní ú etní jednotky a upravující položky	-	25 015 858,04	25 565 474,04
C.I.1.	Jm ní ú etní jednotky	401	25 015 858,04	25 565 474,04
C.I.3.	Transfery na po ízení dlouhodobého majetku	403	0,00	0,00

C.I.4.	Kurzové rozdíly	405	0,00	0,00
C.I.5.	Oceňovací rozdíly při prvotním použití metody	406	0,00	0,00
C.I.6.	Jiné oceňovací rozdíly	407	0,00	0,00
C.I.7.	Opravy předcházejících účetních období	408	0,00	0,00
C.II.	Fondy účetní jednotky	-	959 122,60	1 294 486,23
C.II.1.	Fond odměn	411	116 830,00	274 930,00
C.II.2.	Fond kulturních a sociálních potřeb	412	14 788,30	13 552,86
C.II.3.	Rezervní fond tvořený ze zlepšeného výsledku hospodaření	413	349 622,56	258 653,63
C.II.4.	Rezervní fond z ostatních titulů	414	0,00	0,00
C.II.5.	Fond reprodukce majetku, fond investic	416	477 881,74	747 349,74
C.III.	Výsledek hospodaření	-	-2 090 957,60	-2 223 780,09
C.III.1.	Výsledek hospodaření běžného účetního období	-	245 791,42	112 968,93
C.III.2.	Výsledek hospodaření ve schvalovacím řízení	431	0,00	0,00
C.III.3.	Výsledek hospodaření předcházejících účetních období	432	-2 336 749,02	-2 336 749,02
D.	Cizí zdroje	-	510 945,94	315 684,02
D.I.	Rezervy	-	0,00	0,00
D.I.1.	Rezervy	441	0,00	0,00
D.II.	Dlouhodobé závazky	-	0,00	0,00
D.II.1.	Dlouhodobé úvěry	451	0,00	0,00
D.II.2.	Přijaté návratné finanční výpomoci dlouhodobé	452	0,00	0,00
D.II.4.	Dlouhodobé přijaté zálohy	455	0,00	0,00
D.II.7.	Ostatní dlouhodobé závazky	459	0,00	0,00
D.II.8.	Dlouhodobé přijaté zálohy na transfery	472	0,00	0,00
D.III.	Krátkodobé závazky	-	510 945,94	315 684,02
D.III.1.	Krátkodobé úvěry	281	0,00	0,00
D.III.4.	Jiné krátkodobé položky	289	0,00	0,00
D.III.5.	Dodavatelé	321	263 297,94	17 465,60

D.III.7.	Krátkodobé p íjaté zálohy	324	0,00	0,00
D.III.9.	P íjaté návratné finan ní výpomoci krátkodobé	326	0,00	0,00
D.III.10.	Zam stnanci	331	123 982,00	114 412,00
D.III.11.	Jiné závazky v í zam stnanc m	333	0,00	0,00
D.III.12.	Sociální zabezpe ení	336	46 422,00	42 303,00
D.III.13.	Zdravotní pojišt ní	337	20 024,00	18 132,00
D.III.14.	D chodové spo ení	338	0,00	0,00
D.III.15.	Da z p íjm	341	0,00	0,00
D.III.16.	Ostatní dan , poplatky a jiná obdobná pen žitá pln ní	342	22 370,00	17 983,00
D.III.17.	Da z p ídané hodnoty	343	0,00	0,00
D.III.18.	Závazky k osobám mimo vybrané vládní instituce	345	0,00	0,00
D.III.19.	Závazky k vybraným úst edním vládním institucím	347	0,00	0,00
D.III.20.	Závazky k vybraným místním vládním institucím	349	0,00	0,00
D.III.32.	Krátkodobé p íjaté zálohy na transfery	374	0,00	0,00
D.III.35.	Výdaje p íštích období	383	0,00	70 728,42
D.III.36.	Výnosy p íštích období	384	0,00	0,00
D.III.37.	Dohadné ú ty pasivní	389	34 850,00	34 660,00
D.III.38.	Ostatní krátkodobé závazky	378	0,00	0,00



VÝKAZ ZISKU A ZTRÁTY

Příspěvková organizace: Mikulovská sportovní, příspěvková organizace (IČO 65804325)

Kraj: Jihomoravský (NUTS CZ064)

Zřizovatel: Město Mikulov (IČO 00283347)

Období: 31.12.2019

Číslo částek: jednotky K

Náklady

Číslo položky	Název položky	Syn. účet	Číslo řádku	Běžné období		Minulé období	
				Hlavníinnost	Hospodářskáinnost	Hlavníinnost	Hospodářskáinnost
A.	NÁKLADY CELKEM	-	1	7 325 065,86	126 640,72	7 755 472,31	427 850,26
A.1.	Náklady z inností	-	2	7 325 065,86	126 640,72	7 612 450,31	427 850,26
A.1.1.	Spotřeba materiálu	501	3	422 425,77	10 240,00	477 691,40	90 994,00
A.1.2.	Spotřeba energie	502	4	680 501,31	25 191,72	661 448,00	54 305,26
A.1.3.	Spotřeba jiných neskladovatelných dodávek	503	5	147 774,31	0,00	42 181,00	97 413,00
A.1.4.	Prodané zboží	504	6	0,00	0,00	0,00	0,00
A.1.5.	Aktivace dlouhodobého majetku	506	7	0,00	0,00	0,00	0,00
A.1.6.	Aktivace oběžného majetku	507	8	0,00	0,00	0,00	0,00
A.1.7.	Změna stavu zásob vlastní výroby	508	9	0,00	0,00	0,00	0,00
A.1.8.	Opravy a udržování	511	10	1 467 798,00	32 500,00	2 300 052,50	25 819,00
A.1.9.	Cestovné	512	11	39 088,00	0,00	28 057,00	0,00
A.1.10.	Náklady na reprezentaci	513	12	24 021,00	0,00	12 960,00	0,00
A.1.11.	Aktivace vnitroorganizačních služeb	516	13	0,00	0,00	0,00	0,00

A.I.12.	Ostatní služby	518	14	1 421 252,03	41 006,00	1 271 956,95	82 114,00
A.I.13.	Mzdové náklady	521	15	1 874 217,00	0,00	1 660 424,00	19 949,00
A.I.14.	Zákonné sociální pojištění	524	16	593 353,00	0,00	556 462,00	6 783,00
A.I.15.	Jiné sociální pojištění	525	17	0,00	0,00	0,00	0,00
A.I.16.	Zákonné sociální náklady	527	18	34 295,44	0,00	33 131,46	0,00
A.I.17.	Jiné sociální náklady	528	19	0,00	0,00	0,00	0,00
A.I.18.	Da silní ní	531	20	1 350,00	0,00	900,00	0,00
A.I.19.	Da z nemovitostí	532	21	0,00	0,00	0,00	0,00
A.I.20.	Jiné dan a poplatky	538	22	0,00	17 703,00	100,00	18 988,00
A.I.22.	Smluvní pokuty a úroky z prodlení	541	23	0,00	0,00	0,00	0,00
A.I.23.	Jiné pokuty a penále	542	24	100,00	0,00	2 000,00	0,00
A.I.24.	Dary a jiná bezúplatná p edání	543	25	0,00	0,00	0,00	0,00
A.I.25.	Prodaný materiál	544	26	0,00	0,00	0,00	0,00
A.I.26.	Manka a škody	547	27	0,00	0,00	322,00	0,00
A.I.27.	Tvorba fond	548	28	0,00	0,00	0,00	0,00
A.I.28.	Odpisy dlouhodobého majetku	551	29	593 660,00	0,00	557 951,00	31 485,00
A.I.29.	Prodaný dlouhodobý nehmotný majetek	552	30	0,00	0,00	0,00	0,00
A.I.30.	Prodaný dlouhodobý hmotný majetek	553	31	0,00	0,00	0,00	0,00
A.I.31.	Prodané pozemky	554	32	0,00	0,00	0,00	0,00
A.I.32.	Tvorba a zú tování rezerv	555	33	0,00	0,00	0,00	0,00
A.I.33.	Tvorba a zú tování opravných položek	556	34	0,00	0,00	0,00	0,00
A.I.34.	Náklady z vy azených pohledávek	557	35	0,00	0,00	0,00	0,00
A.I.35.	Náklady z drobného dlouhodobého majetku	558	36	0,00	0,00	0,00	0,00
A.I.36.	Ostatní náklady z innosti	549	37	25 230,00	0,00	6 813,00	0,00
A.II.	Finan ní náklady	-	38	0,00	0,00	2,00	0,00
A.II.1.	Prodané cenné papíry a podíly	561	39	0,00	0,00	0,00	0,00

A.II.2.	Úroky	562	40	0,00	0,00	0,00	0,00
A.II.3.	Kurzové ztráty	563	41	0,00	0,00	0,00	0,00
A.II.4.	Náklady z p ecen ní reálnou hodnotou	564	42	0,00	0,00	0,00	0,00
A.II.5.	Ostatní finan ní náklady	569	43	0,00	0,00	2,00	0,00
A.III.	Náklady na transfery	-	44	0,00	0,00	0,00	0,00
A.III.1.	Náklady vybraných úst edních vládních institucí na transfery	571	45	0,00	0,00	0,00	0,00
A.III.2.	Náklady vybraných místních vládních institucí na transfery	572	46	0,00	0,00	0,00	0,00
A.V.	Da z p íjm	-	47	0,00	0,00	143 020,00	0,00
A.V.1.	Da z p íjm	591	48	0,00	0,00	143 020,00	0,00
A.V.2.	Dodate né odvody dan z p íjm	595	49	0,00	0,00	0,00	0,00

Výnosy

íslo položky	Název položky	Syn. ú et	íslo ádku	B žné období		Minulé období	
				Hlavníinnost	Hospodá skáinnost	Hlavníinnost	Hospodá skáinnost
B.	VÝNOSY CELKEM	-	1	7 275 914,00	421 584,00	7 765 445,50	530 846,00
B.I.	Výnosy z inností	-	2	3 875 914,00	421 584,00	2 951 445,50	530 846,00
B.I.1.	Výnosy z prodeje vlastních výrobk	601	3	0,00	0,00	0,00	0,00
B.I.2.	Výnosy z prodeje služeb	602	4	2 383 730,00	100 600,00	2 160 050,00	172 300,00
B.I.3.	Výnosy z pronájmu	603	5	0,00	320 984,00	0,00	349 696,00
B.I.4.	Výnosy z prodaného zboží	604	6	0,00	0,00	0,00	0,00
B.I.8.	Jiné výnosy z vlastních výkon	609	7	0,00	0,00	0,00	0,00
B.I.9.	Smluvní pokuty a úroky z prodlení	641	8	0,00	0,00	0,00	0,00
B.I.10.	Jiné pokuty a penále	642	9	0,00	0,00	0,00	0,00
B.I.11.	Výnosy z vy azených pohledávek	643	10	0,00	0,00	0,00	0,00
B.I.12.	Výnosy z prodeje materiálu	644	11	0,00	0,00	0,00	8 850,00

B.I.13.	Výnosy z prodeje dlouhodobého nehmotného majetku	645	12	0,00	0,00	0,00	0,00
B.I.14.	Výnosy z prodeje dlouhodobého hmotného majetku kromě pozemků	646	13	0,00	0,00	0,00	0,00
B.I.15.	Výnosy z prodeje pozemků	647	14	0,00	0,00	0,00	0,00
B.I.16.	erpání fondů	648	15	1 429 184,00	0,00	791 395,50	0,00
B.I.17.	Ostatní výnosy z činnosti	649	16	63 000,00	0,00	0,00	0,00
B.II.	Finanční výnosy	-	17	0,00	0,00	0,00	0,00
B.II.1.	Výnosy z prodeje cenných papírů a podílů	661	18	0,00	0,00	0,00	0,00
B.II.2.	Úroky	662	19	0,00	0,00	0,00	0,00
B.II.3.	Kurzové zisky	663	20	0,00	0,00	0,00	0,00
B.II.4.	Výnosy z přecenění reálnou hodnotou	664	21	0,00	0,00	0,00	0,00
B.II.6.	Ostatní finanční výnosy	669	22	0,00	0,00	0,00	0,00
B.IV.	Výnosy z transferů	-	23	3 400 000,00	0,00	4 814 000,00	0,00
B.IV.1.	Výnosy vybraných ústředních vládních institucí z transferů	671	24	0,00	0,00	0,00	0,00
B.IV.2.	Výnosy vybraných místních vládních institucí z transferů	672	25	3 400 000,00	0,00	4 814 000,00	0,00
C.	VÝSLEDEK HOSPODAŘENÍ	-	26	0,00	0,00	0,00	0,00
C.1.	Výsledek hospodaření před zdaněním	-	27	-49 151,86	294 943,28	152 993,19	102 995,74
C.2.	Výsledek hospodaření běžného účetního období	-	28	-49 151,86	294 943,28	9 973,19	102 995,74



Mikulovská rozvojová, s. r. o

ZPRÁVA O ČINNOSTI A HOSPODAŘENÍ SPOLEČNOSTI období od 1. 1. 2019 do 31. 12. 2019

Mikulovská rozvojová, s.r.o.

Náměstí 1, 692 01 Mikulov

IČ: 276 89 316 • DIČ: CZ 276 89 316

tel.: 607 527 933

e-mail: kultura@mikulov.cz • www.mikulovskarozvojova.cz

Zpracovala: Petra Eliášová, ředitelka společnosti

Předkládá: Jaroslav Smečka, jednatel společnosti

Ing. Markéta Sojková, jednatelka společnosti

OBSAH

1	Základní informace o společnosti.....	1
2	Činnosti společnosti a plnění.....	2
2.1	Plnění příkazních smluv	2
2.1.1	Promítání v Městském kině	2
2.1.2	Služby PR	3
2.2	Plnění smlouvy o dílo - Zpravodaj Města Mikulov	4
2.2.1	Zpravodaj Města Mikulov	4
2.3	Plnění smluv o výpůjčce.....	4
2.3.1	Výlepové plochy	5
2.3.2	Národní dům	5
2.4	Smlouvy o nájmu nebytových prostor.....	5
2.4.1	Amfiteátr.....	5
2.4.2	Dietrichsteinská hrobka.....	6
2.4.3	Městský penzion Mikulov	8
2.5	Plnění smlouvy o zajištění kulturních akcí.....	9
3	Hospodaření společnosti v roce 2019	12
3.1	Porovnání celkových výnosů, nákladů a hospodářských výsledků mezi roky 2009 - 2019 12	
4	Přílohy.....	14
	15
	16

1 Základní informace o společnosti

Název a sídlo společnosti Mikulovská rozvojová s.r.o.

Náměstí 158/1, Mikulov

tel.: +420 607 527 933

e-mail: kultura@mikulov.cz • www.mikulovskarozvojova.cz

IČ: 276 89 310

DIČ: CZ 276 89 310

Právní forma: společnost s ručením omezeným

Registrace: KOS Brno oddíl C vložka 52273

Bankovní spojení: Komerční banka, a.s. – pobočka Mikulov, číslo účtu: 35-4639660227/0100

Statutární orgán:

jednatel

Jaroslav Smečka, den vzniku funkce 1. února 2011

jednatelka

Ing. Markéta Sojková, den vzniku funkce 10. června 2019

Dozorčí rada:

člen dozorčí rady

Sylva Chludilová, den vzniku funkce 18. března 2019

člen dozorčí rady

Mgr. Rostislav Souchop, den vzniku funkce 21. února 2007

člen dozorčí rady

Ing. Ingrid Klanicová, den vzniku funkce 21. února 2007

Společníci: Město Mikulov, Náměstí 1, 692 01 Mikulov, IČ: 00283347, obchodní podíl 100%

Počet zaměstnanců v hlavním pracovním poměru na dobu neurčitou od 1. 1. 2019 do 31. 12. 2019

ředitel společnosti	1,0 úvazku
vedoucí městského kina a produkce	1,0 úvazku
produkce a administrativní pracovník	1,0 úvazku (místo zrušeno k 31.8.2019)
PR manažer, produkce	1,0 úvazku
účetní	1,0 úvazku
Pokojská, recepční, asistentka produkce	1,0 úvazku (od 1. 4. 2017)
Správce objektů	1,0 úvazku (od 1.10.2019)
Provozní penzionu	externí provozní
Produkce akcí	externí produkční

V průběhu roku společnost zaměstnává také pracovníky na dohodu o provedení práce či pracovní činnosti (externí produkční, pracovníky na úklid, asistenční služby, zvukaři, promítači, pokladní v kině, korektorka Zpravodaje, aj.).

Průměrný přepočtený počet zaměstnanců 7 osob (hlavní pracovní poměr) + DPČ, DOPP.

2 Činnosti společnosti a plnění

Mikulovská rozvojová, s. r. o., byla založena v roce 2006 jako obchodní společnost. Jediným zakladatelem je město Mikulov. Hlavní činností společnosti je příprava a pořádání kulturních, sportovních, kulturně vzdělávacích a společenských akcí.

Společnost zajišťovala v roce 2019 na základě příkazních smluv promítání v Městském kině a služby v oblasti PR (propagaci města, aktualizaci webových stránek v oblasti kultury aj.). Na základě smlouvy o dílo vydávala periodikum Zpravodaj města Mikulov. Obhospodařovala výlepové plochy v Mikulově (smlouva o výpůjčce). Zajišťovala provoz a krátkodobý pronájem budovy Amfiteátru, prostor letního kina a WC v areálu Amfiteátru (smlouva o nájmu nebytových prostor), provoz Dietrichsteinské hrobky (smlouva o nájmu nebytových prostor), provoz Městského penzionu (smlouva o pronájmu nebytových prostor) a provoz objektu občanské vybavenosti Městské kino (smlouva o nájmu nebytových prostor). Dále spravovala kanceláře v prostorách bývalé Městské galerie (smlouva o pronájmu nebytových prostor) a budovu Národního domu (smlouva o výpůjčce)

Mimo to se podílela na propagaci a koordinaci kulturních akcí na území města Mikulova, vydávání propagačních materiálů, zabezpečovala drobný prodej reklamních předmětů, aj.

2.1 Plnění příkazních smluv

Podkapitoly 2.1.1 a 2.1.2 analyzují a hodnotí jednotlivé aktivity a činnosti vyplývající z mandátní smlouvy uzavřené dne 10. 04. 2013 a příkazní smlouvy ze dne 24. 03. 2014 a z dodatku č. 1 z 6. 5. 2015 a dodatku č. 2 z 16. 3. 2016

2.1.1 Promítání v Městském kině

Provozní doba:

Celoroční provoz, pravidelně víkendové promítání pátek, sobota a nedělní promítání pro děti, v období leden-květen a říjen-prosinec cca 1 x za dva týdny projekce filmového klubu Artové úterky.

Za období leden - prosinec 2019 bylo promítnuto 190 filmů. Filmy zhlédlo 10 238 osob, což znamená, že průměrně na jeden film dorazilo 54 diváků. Údaje nezahrnují návštěvnost filmového festivalu Febiofest a Mikulovských ozvěň Zlín Film Festivalu, které celkem navštívilo kolem 3000 diváků včetně školních projekcí. Výše vstupného na osobu se pohybovala v rozmezí od 80 do 150 Kč.

Přehled prodaných vstupenek z promítání v Městském kině v termínech od 1. ledna 2019 do 31. prosince. 2019 je uveden v příloze.

Porovnání návštěvnosti a tržeb*

Rok 2010	97 filmů včetně filmového festivalu	tržba	265 186 Kč
Rok 2011	99 filmů včetně filmového festivalu	tržba	228 280 Kč
Rok 2012	59 filmů včetně filmového festivalu	tržba	118 773 Kč
Rok 2013	149 filmů včetně filmového festivalu	tržba	711 155 Kč
Rok 2014	151 filmů včetně filmového festivalu	tržba	647 750 Kč
Rok 2015	174 filmů včetně filmového festivalu	tržba	906 421 Kč
Rok 2016	173 filmů včetně filmového festivalu	tržba	1 313 952 Kč
Rok 2017	172 filmů včetně filmového festivalu	tržba	1 062 072 Kč
Rok 2018	209 filmů včetně filmového festivalu	tržba	1 344 697 Kč
Rok 2019	190 filmů včetně filmového festivalu	tržba	1 589 636 Kč

**filmový festival Febiofest a Mikulovské ozvěny Zlín Film Festivalu jsou evidovány v rámci Příkazní smlouvy v rámci Městského kina.*

Doporučení, okamžitá opatření:

- Realizace projektu rekonstrukce a úprav Kinoklubu, foyer a exteriéru před kinem, vytvoření kavárny a kulturního prostoru doplňujícího se a vzájemně se obohacujícího s programem kina; oživení budovy kina jako prostoru pro kulturní vyžití, zábavu i odpočinek
- Navázání na úspěšný ročník Mikulovských ozvěn Zlín Film Festivalu a rozvoj kina jako festivalového zařízení
- Rekonstrukce šatny, zřízení druhé šatny ze spojovací chodby. Dovybavení šatny sprchou
- Zřízení skladovacích prostor ve sklepech

2.1.2 Služby PR

V roce 2019 vykonávala činnost PR manažerky města Kateřina Hučková, kterou od 1.7.2019 nahradil Dominik Ryšánek, zaměstnaný na hlavní pracovní poměr v Mikulovské rozvojové, s. r. o., a Mgr. Jitka Sobotková na základě smlouvy o dílo: Zajištění Public relation – vztahy s veřejností pro Město Mikulov z 1. 4. 2015.

Realizace PR aktivit:

Zajišťuje aktivní kontakt s vedením města Mikulova (pravidelné porady se starostou a místostarostkou města)

Zajišťuje aktivní kontakt a komunikaci se sdělovacími médii (tisk, rozhlas, TV)

Spolupracuje s redaktorkou Zpravodaje

Podílí se na koncepci PR města Mikulov

Podílí se na tvorbě propagačních materiálů města

Připravuje tiskové zprávy a informace o městě Mikulov, pravidelně rozesílá tiskové zprávy o aktuálním dění na regionální a celorepubliková média

Připravuje PR články, zajišťuje tvorbu a objednávky inzercí či placených kampaní

Aktivně vyhledává další vhodné formy propagace akcí města, rozesílá pozvánky na akce pořádané nebo spolupořádané městem Mikulov, udržuje aktuální databázi médií

Při propagaci spolupracuje s příslušnými odbory města, městskými organizacemi, TIC a dalšími subjekty

Aktivně se účastní akcí pořádaných městem Mikulov, popř. tyto akce moderuje

Aktualizuje webové stránky www.mikulov.cz v sekci Kultura, sport a volný čas

Aktualizuje sociální sítě – profil Město Mikulov: Facebook, Instagram, YouTube

Aktualizuje severy a webové prezentace zaměřené na kulturu, turistiku, volný čas, vinařství či gastronomii (např. www.kudyznudy.cz, www.cyklotoulky.cz, www.kampocesku.cz, www.turistika.cz, www.akce.cz a další...)

Zajišťuje fotodokumentaci z významných událostí ve městě

Zajišťuje pořízení propagačních fotografií města

Průměrně vycházelo o Mikulovu 130 až 160 článků měsíčně v závislosti na dění. Články vycházely v regionálních i celostátních periodických např. Břeclavský deník, Nový život, MF Dnes, Lidové noviny, Právo, Týdeník 5+2, aj. Články a informace o městě se objevovaly jak v tištěných médiích, tak i v internetových mutacích daných deníku. Články o městě se tak objevily například na webových portálech www.novinky.cz, www.breclavskydenik.cz,

www.listyjm.cz, www.akce.cz, www.kamposesku, www.atlasceska.cz, www.jizni-morava.cz, www.turistika.cz, aj.

Mimo tištěná a internetová média se prezentace města uskutečňovala také prostřednictvím rozhlasových stanic (Hitrádio Magic, Frekvence 1, Rádio Jih, Rádio Čas, Český rozhlas Brno, Rádio Petrov, Radio Blaník, Kiss Hády, Rádio Krokodýl), televizního vysílání (ČT 1, ČT24, Prima).

V rámci Pálavského vinobraní 2019 proběhlo živé vysílání Dobrého rána České televize, které propagovalo nejen tuto akci, ale i památky a historii celého města.

Během celého roku probíhala spolupráce s regionální televizí RTVJ Jih, která pro město Mikulov zajišťovala pravidelné reportáže z aktuálního dění a kulturních akcí v roce 2019.

Od 1. 5. 2019 byla také spuštěna aplikace města Mikulova.

Doporučení, okamžitá opatření:

- Vytvoření jednotné komunikační strategie a nastolení hlavních cílů PR a marketingu města
- Sjednotit vizuální podobu propagace města u všech institucí prezentujících město Mikulov
- Vytvoření dlouhodobé komunikační strategie a definice hlavních cílových skupin pro město
- Modernizace webového portálu www.mikulov.cz
- Vyhledávání nových forem propagace

2.2 Plnění smlouvy o dílo - Zpravodaj Města Mikulov

Podkapitola 2.2.1 se zabývá vyhodnocením plnění smlouvy o dílo ze dne 1. 2. 2012 a dodatku č. 1 ze dne 1. 4. 2014 a dodatku č. 2 ze dne 22. 4. 2015. Na základě této smlouvy se Mikulovská rozvojová s. r. o. zavazuje zajistit komplexní dodávku periodického tisku – novin – pod názvem **Zpravodaj města Mikulov**.

2.2.1 Zpravodaj Města Mikulov

Přesná specifikace díla:

Rozsah: 8 až 16 stran

Formát: A4

Náklad: 3 700 ks

Materiál: 115g křída mat

Barevnost: 4/4

Periodicita: 14-ti deník, v měsících červenec a srpen vydání jednou za měsíc

Personální zajištění:

redaktorka Mgr. Jitka Sobotková

korektorka Mgr. Veronika Jurčková

administrativa Mikulovská rozvojová s.r.o.

Doporučení, okamžitá opatření:

- Pravidelné čtvrtletní hodnocení s redakční radou
- Hledání možnosti navýšení inzerce v závislosti na obsahové stránce Zpravodaje

2.3 Plnění smluv o výpůjčce

Kapitola 2.3.1 se zabývá smlouvou o výpůjčce výleповé plochy ze dne 27. 8. 2009. Kapitola

2.3.2 se zabývá smlouvou o výpůjčce Národního domu ze dne 7. 9. 2017

2.3.1 Výleповé plochy

V roce 2019 bylo obhospodařováno celkem 7 výleповých ploch na území města Mikulova.

Doporučení, okamžitá opatření:

- Výměna všech výleповých ploch za nové, které by lépe korespondovaly s rázem města
- Koncepční rozmístění a případné rozšíření výleповých ploch o lokalitu Amfiteátr

2.3.2 Národní dům

Od 7. 9. 2017 využívá Mikulovská rozvojová budovu bývalého Národního domu na adrese Náměstí 9. Budova je určena k rekonstrukci a MR tento prostor využívá v provizorním stavu tak, aby byl využit do doby, než započne rekonstrukce. To s sebou nese jisté problémy, díky čemuž je prostor koncipován jako venkovní prostor, který nabízí úzkoprofilové typy akcí, komunitní akce a workshopy. V březnu se tradičně prostor otevřel v rámci Velikonočního Mikulova, kdy zde probíhaly velikonoční řemeslné dílničky. V dubnu pak proběhlo druhé klání ve Slam poetry, které i zahájilo pravidelný cyklus Čtení Mikulov. Tento cyklus se bude prostoru vracet v pravidelných intervalech. Dále je v prostoru počítáno s folkovou a folklórní scénou v rámci Slavností města, pořádání výstav a workshopů nebo bude prostor využit jako zázemí pro umělce a odpočinková zóna v rámci festivalů. Mikulovská rozvojová též vstoupila do jednání s mikulovskými vinaři, kteří projevíli o prostor zájem a rádi by zde pořádali prezentace vín mikulovské vinařské podoblasti. U všech akcí je kladen důraz na co nejmenší nákladovost a snahou je, aby si akce na sebe vydělaly samy. V roce 2020 je plánováno využívat prostor pro různé kulturní akce přibližně jednou až dvakrát za měsíc.

2.4 Smlouvy o nájmu nebytových prostor

Podkapitola 2.4 se zabývá analýzou využitím prostor, které Mikulovská rozvojová s. r. o. užívá na základě příslušných smluv o nájmu nebytových prostor.

2.4.1 Amfiteátr

Amfiteátr Pod Turoidem a k němu patřící budovy má Mikulovská rozvojová pronajaty od města Mikulova na základě smlouvy o nájmu nebytových prostor č. 306/13 uzavřené dne 2. 1. 2013 a příslušného dodatku ze dne 10. 12. 2013.

V roce 2019 se uskutečnilo v areálu amfiteátru 10 kulturních a společenských akcí:

31. května	Den dětí
7. – 11. června	Mikulovské ozvěny 59. Zlín Film Festivalu
13. června	Partička na vzduchu
3. srpna	Pálavský krpál
10. srpna	Mikulovské Pivobraní
17. srpna	Nabucco
17. srpna	Výstava psů
6. – 8. září	Pálavské vinobraní
5. října	Nova Cup
12. října	Horská výzva

Doporučení, okamžitá opatření:

- Pokračovat v přípravě koncepce využití amfiteátru
- Pokračovat v pravidelném promítání letního kina
- Vytvořit provozní řád areálu a pravidla pro vstup na dětské hřiště a do restauračního zařízení v době konání akcí (krátkodobé pronájmy)
- Rekonstrukce dřevěných prvků a terasy
- Úprava osvětlení a zavedení ovládání na dálku

2.4.2 Dietrichsteinská hrobka

Smlouva o nájmu nebytových prostor č. 305/13 uzavřená dne 02. 01. 2013 a příslušného dodatku č. 1 ze dne 10. 12. 2013.

Provoz Dietrichsteinské hrobky zajišťovala na základě Příkazní smlouvy uzavřené dne 31. 3. 2017 obecně prospěšná společnost Turistické informační centrum Mikulov, a to v následujícím rozsahu:

a/ zajišťování provozu Dietrichsteinské hrobky - zejména zajištění odborných prohlídek v souladu s provozem kulturně historické památky, koncepčně připravovat a organizačně se podílet na realizaci kulturních a společenských akcí pořádané v objektu, spolupracovat s příslušnými odbory města Mikulova, Regionálním muzeem v Mikulově, zástupci **Význačné kolegiální kapituly v Mikulově** a dalšími subjekty v souladu ochrany kulturního dědictví v Městské památkové rezervaci

b/ propagaci kulturně historické památky - podílet se na tvorbě PR materiálů kulturně historické památky, připravovat tiskové informace a tiskové zprávy, aktivně vyhledávat další vhodné formy propagace.

Pravidelná otevírací doba:

duben, květen, červen, září, říjen	PO-NE	10.00-17.00
červenec, srpen	PO-NE	9.00-18.00
listopad – březen	na objednávku pro skupiny od 10 osob	

Z důvodů konání významných kulturních, duchovních a společenských akcí byla pravidelná otevírací doba rozšířena do 18. 11. 2019. Konkrétně se jednalo o víkendový provoz v rámci akce Svatomartinský Mikulov a Vánoce pod Radnicí. V období listopad-březen byl objekt zpřístupněn v rámci prohlídkových tras TIC Mikulov

Vstupné:

duben - říjen

- plné 70 Kč, snížené 50 Kč, rodinné (2 dospělí, max. 3 děti) 190 Kč
- příplatek za cizojazyčný výklad (Nj, Aj) 100% k ceně vstupného
- večerní prohlídky: plné 100 Kč, snížené 50 Kč, rodinné (2 dospělí, max. 3 děti) 250 Kč

listopad - březen

- plné 100 Kč, snížené (senioři, studenti, děti) 50 Kč, rodinné (2 dospělí, max. 3 děti) 250 Kč

Doplňující informace:

- děti do 6 let zdarma

- vstupné pro sjednané návštěvy po ukončení otevírací doby + 100% k ceně vstupného
- vedoucí skupiny o min. počtu 15 osob mají vstup zdarma
- pronájem prostor řešen individuálně

Návštěvnost:

V období duben až říjen 2019 navštívilo Dietrichsteinskou hrobku 13 520 návštěvníků. V období mimo pravidelnou otevírací dobu navštívilo kulturně-historickou památku 2 630 návštěvníků, a to zejména v době konání kulturních a společenských akcí a prostřednictvím organizovaných prohlídkových tras TIC Mikulov.

Porovnání návštěvnosti a tržeb (duben-říjen):

Rok 2010	11 004 osob	tržba 396 950 Kč
Rok 2011	11 842 osob	tržba 424 695 Kč
Rok 2012	12 697 osob	tržba 515 575 Kč
Rok 2013	11 906 osob	tržba 580 980 Kč
Rok 2014	13 436 osob	tržba 651 225 Kč
Rok 2015	14 827 osob (15 845) *	tržba 734 565 Kč
Rok 2016	13 440 osob (15 739) *	tržba 698 307 Kč
Rok 2017	13 520 (16 150) *	tržba 698 662 Kč
Rok 2019	11 773 (14 128) *	tržba 804 963 Kč
Rok 2019	12 453 (14 579) *	tržba 909 482 Kč

**Celkový počet návštěvníků za období leden – prosinec*

Další aktivity:

- prodej suvenýrů, pohlednic, turistické známky, turistických vizitek a nálepek, medailí, devocionálií
- v objektu byly pořádány koncerty, bohoslužby a večerní kostýmované prohlídky
- udržitelnost projektu "Dietrichsteinská hrobka v Mikulově" z FMP jižní Morava a Dolní Rakousko
- udržitelnost projektu Restaurovaného oděvu Karolíny Maxmiliány – podpora JMK
- zapojení do nových projektů „Poutní stezka“ ve spolupráci s Turistickým informačním centrem Mikulov, RMM a Proboštstvem Mikulov

Přehled kulturních a společenských akcí

17. 5. • 18.00 - 22.00

Muzejní noc a májový víkend

① Dietrichsteinská hrobka • 720 151 793

24. 5. • 19.00 – 22.00

Noc kostelů

① Farnosti Mikulovska • 737 382 622

5. 7. • 18.00

Český varhanní festival 2019

Varhanní koncert Adama Viktory

① Dietrichsteinská hrobka • 720 151 793

26. 7. • 18.00

Bohoslužba k památce sv. Anny

① Farnosti Mikulovska • 737 382 622

24. - 27. 7. (27.7.)

Moravský Parnas J.G.G., festival barokního divadla

① Občanské sdružení Pro Konvent • 606 754 199

24. 8. • 14.00 /není určeno pro veřejnost

Slavnostní ceremoniál udělení Evropského řádu rytířů vína

① Dietrichsteinská hrobka • 720 151 793

1. 9. • 15.00

Tradiční Mariánská pouť na Svatý kopeček v Mikulově - Te Deum a slavnostní požehnání

① Farnosti Mikulovska • 737 382 622

14. 9. • 18.00

Bohoslužba k svátku Povýšení sv. Kříže

① Farnosti Mikulovska • 737 382 622

2. 11. • 18.00

Bohoslužba k Památce zesnulých

① Farnosti Mikulovska • 737 382 622

Doporučení, okamžitá opatření:

- vyhodnotit efektivnost provozní doby dle denního pohybu návštěvníků
- příprava rozšíření stálé expozice do zákristie, popř. její využití
- modernizace pokladny a prodejny suvenýrů
- vytvořit zázemí pro průvodce
- pokračování v biologické ochraně - pobyt a hnízdění holubů
- pravidelná očista prostor
- zefektivnit marketing a propagaci
- dbát na pravidelné školení průvodců
- zajistit pravidelný monitoring technického stavu budovy

2.4.3 Městský penzion Mikulov

Podmínky nájmu budovy penzionu na adrese Česká 6, 692 01 Mikulov upravuje smlouva z 1. 7. 2016 mezi Mikulovskou rozvojovou s. r.o., a městem Mikulov.

V roce 2019 se chod Městského penzionu stabilizoval a povedlo se nastavit základní principy fungování. Po personální stránce byl nastaven model jednoho provozního penzionu, jedné pokojské/recepční na HPP a dvou pokojských na DPP. Mimo zajištění personálního obsazení penzionu se povedlo postavit přístřešek na kola a vyrobit reklamní čokoládky. Všechna výše

zmíněná opatření vedla k velice lichotivému hodnocení na serveru booking.com, kde penzion obdržel od uživatelů 9,4 bodů z 10 možných. Celková obsazenost penzionu za rok 2019 byla 62,2 %. Celkové tržby na penzionu přesáhly částku 1,6 mil. Kč. Náklady pak ve stejném období činily 1,5 mil. Kč.

Mimo komerčního využití byl penzion využíván pro potřeby ubytování účinkujících na kulturních akcích a pro potřeby města.

Doporučení, okamžitá opatření:

- Pokračovat v nastoleném trendu propagace a rozšířit jej o nové kanály (brožura penzionu)
- Pokračovat ve vybavování penzionu – výtah, drobná zlepšení vybavení interiéru
- Úprava dvorku
- Zavedení platby kartou a online plateb
- Úpravy a otevření recepce
- Úprava počtu lůžek na pokoji
- Zavedení stálých slevových balíčků v mimosezónní době

2.5 Plnění smlouvy o zajištění kulturních akcí

Kapitola 2.5 referuje o plnění smlouvy o zajištění kulturních akcí ze dne 23. 3. 2017.

Kulturní a společenské akce, které organizačně zajišťuje Mikulovská rozvojová, s.r.o., oslovují široké spektrum občanů, a to jak z hlediska věku (děti, mládež, mladé rodiny, aktivní lidé středního věku, senioři), tak teritoria (občany Mikulova a okolního regionu, turisty z celé republiky, návštěvníky ze zahraničí) i zájmů (vyznavače folklóru, středního proudu, alternativní kultury ad.).

Množství návštěvníků se mění dle charakteru akce. Přibližné údaje o návštěvnosti jsou uvedeny u popsaných akcí. Akce lze rozdělit do tří skupin. První tvoří akce na podporu cestovního ruchu, do druhé skupiny patří akce pro uspokojení kulturních potřeb místních obyvatel a do třetí skupiny se řadí akce, které v sobě propojují jak podporu cestovního ruchu, tak i uspokojení potřeb místních obyvatel. Nejvíce akcí spadá právě do třetí skupiny.

V roce 2019 realizovala MR na základě smlouvy o zajištění kulturních akcí a příslušných objednávek 24 jednodenních a vícedenních akcí. Díky realizaci vícedílných cyklů byla všem občanům nabízena možnost celoročního kulturního vyžití. Nejvýznamnější akcí z tohoto pohledu byl opět projekt Divadelní Mikulov 2019, v rámci něhož do města zavítalo 6 divadelních souborů z celé ČR. Průměrná návštěvnost na jedno představení byla 190 diváků. Mimo akce pořádané na základě smlouvy pořádala Mikulovská rozvojová akce, jež probíhaly po finanční stránce plně v režii MR. Příkladem takové akce je projekt Tančírna, který probíhal každou středu od října do prosince 2019 v Kinoklubu. Podrobnější informace o jednotlivých kulturních a společenských akcích jsou součástí finančního vyúčtování.

Mimo pořádání kulturních akcí se Mikulovská rozvojová zapojovala do reprezentace města mezi kulturní veřejností.

Přehled akcí dle smlouvy:

únor – listopad 2019	Divadelní Mikulov 2019
19. – 22. dubna 2019	Velikonoční Mikulov
26. - 27 dubna 2019	Mik. přehlídka vín a Setkání souborů pod Taneční horou

4. května 2019	Mikulov baví Galantu
10. května 2019	Mikulov baví Šumperk
17. – 19. května 2019	Slavnosti Města Mikulov
1. června 2019	Den dětí
7. – 11. června 2019	Mikulovské ozvěny 59. Zlín Film Festivalu
9. června 2019	Přehlídka dětských cimbálových muzik
9. června 2019	Concentus Moraviae
červenec – srpen 2019	Mikulovské hudební a divadelní léto a La Strada
24. - 27. července 2019	Moravský Parnas Johanna Georga Gettnera
3. srpna 2019	Pálavský krpál
28. září 2019	Koncert ke svátku sv. Václava
8. - 17. listopadu 2019	Svatomartinský Mikulov
1. prosince 2019	Rozsvícení vánočního stromu
1. - 24. prosince 2019	Advent v Mikulově Mikuláš Vánoce pod Radnicí Vánoční koncert
31. prosince 2019	Silvestr

Přehled akcí dle přímé objednávky:

5. ledna 2019	Tříkrálový koncert
26. ledna 2019	Společenský ples Města Mikulov

Mikulovská rozvojová se podílela na dalších významných kulturních, vinařských a společenských akcích:

23. března 2019	Mikulovský zpěvák
25. dubna 2019	Krajské kolo soutěže ZUŠ – jazzových a tanečních orchestrů
2. května 2019	Klavírní koncert Šimíček

24. května – 26. května 2019	Křehký Mikulov
31. května – 2. června 2019	Mikulov Gourmet Festival
8. června 2019	XVIII. Jazzový večer
19. června 2019	Fotoateliér Mikulov
22. června 2019	Hokejky pro kluka Puka
6. července 2019	Mikulovské sklepy OPEN
7. – 13. července 2019	Kytarový festival
13. července – 10. srpna 2019	XXVI. Mikulovské výtvarné sympozium „dílna“ 2019
20. – 22. července 2019	XIX. Festival Národů Podyjí
10. srpna 2019	Mikulovské pivobraní
10. – 11. srpna 2019	Festival Sousedé 2019
30. srpna – 1. září 2019	Kampanila 2019
a mnoho dalších akcí	

3 Hospodaření společnosti v roce 2019

3.1 Porovnání celkových výnosů, nákladů a hospodářských výsledků mezi roky 2009 - 2019

	2009	2010	2011	2012
Náklady celkem	9 865 354,64	11 463 834,50	10 939 966,85	11 403 841,51
Výnosy celkem	9 919 061,24	10 839 835,22	10 884 873,27	11 553 940,99
Hospodářský zisk před zdaněním	53 706,60	-623 999,28	-55 093,58	150 099,48
Daň z příjmů	43 340,00	0	0	0

	2013	2014	2015	2016
Náklady celkem	12 981 454,20	14 762 337,03	16 925 347,93	17 415 746,69
Výnosy celkem	13 018 378,45	14 715 568,39	16 661 629,15	18 204 811,75
Hospodářský zisk před zdaněním	36 924,25	-46 768,64	-263 718,78	974 885,06
daň z příjmů	1 140,00	0	0	185 820

	2017	2018	2019	2020
Náklady celkem	21 373 661,08	23 809 604,53	24 208 490,32	
Výnosy celkem	21 637 305,13	23 812 106,74	23 319 733,36	
Hospodářský zisk před zdaněním	263 644,05	3 042,21	-888 756,96	
daň z příjmů	68 970	19 570	0	

Komentář k hospodářskému výsledku roku 2019:

V porovnání s předchozím rokem se náklady společnosti zvýšily o 400 tisíc korun a naopak výnosy klesly o 492 tisíce. Pokles ve výnosech byl ovlivněn nepřízní počasí v době konání Pálavského vinobraní. Díky tomu došlo k propadu na denním vstupném, prodalo se o 2098 ks vstupenek méně. Zvýšení nákladů bylo způsobeno „tvorbou opravných položek“ v hodnotě 90 tisíc korun, „úhradou srážkové daně zahraničního umělce“ ve výši 18 tisíc, zvedla se „hodnota odpisu majetku“, a to o 200 tisíc korun (druhý rok odpis vozidla), plus účetní odpisy mobilních aplikací.

Pokud by k propadu v prodeji denního vstupného na Pálavské vinobraní 2019 nedošlo, pokryly by předpokládané výnosy veškeré náklady a bylo by dosaženo kladného hospodářského výsledku.

Shrnutí, okamžitá opatření

Zpráva o činnosti a hospodaření společnosti Mikulovská rozvojová, s.r.o. shrnuje dosažené výsledky v období od 01. 01. 2019 do 31. 12. 2019.

Mikulovská rozvojová s.r.o. bude v roce 2020 nadále naplňovat cíle společnosti v souladu se zakladatelskou smlouvou a předmětem podnikání. Svědomitě bude plnit smluvní povinnosti mezi Městem Mikulov, městem zřízenými společnostmi a dalšími partnery.

Všechny aktivity společnosti budou směřovat k naplnění všech tří hlavních cílů společnosti, Těmi jsou uspokojení kulturních potřeb místních, podpora turistického ruchu a navazování a prohlubování přeshraniční spolupráce. Díky aktivitám plynoucí z výše zmíněných cílů bude docházet k rozvoji města Mikulova a k šíření dobré pověsti města v oblasti vinařství, kultury, cestovního ruchu a ochrany přírody.

K naplnění těchto cílů budou v roce 2020 prováděna následující opatření a aktivity:

- Pravidelná finanční analýza společnosti
- Efektivní snižování režijních nákladů společnosti
- Pokračování v analyzování smluvních vztahů společnosti
- Efektivně vynakládat finanční prostředky na kulturní akce
- Hledat nové koncepty pro stávající kulturní akce a přicházet s novými projekty v oblasti kultury, cestovního ruchu a propagace města
- Zaměřit se na získávání finančních prostředků z podnikatelské činnosti a pomocí vícezdrojového financování
- Aktivně se zapojit do tvorby dlouhodobé koncepce kulturní politiky města Mikulov
- Navazovat kontakty a spolupráci se zahraničními partnery
- Spolupracovat se studenty vysokých škol a se zástupci odborné veřejnosti
- Koordinovat aktivity a spolupracovat s organizacemi působící na území města Mikulov (TIC, RMM, spolky, soukromé komerční subjekty aj.)
- Nadále zlepšovat povědomí o společnosti, pokračovat ve zlepšení vnímání společnosti veřejností a budovat silnou značku.
- Sjednotit aktivity města (příslušných odborů MěÚ) s činností společnosti, MDS a TIC Mikulov
- Zefektivnit nabídku služeb společnosti třetím osobám (krátkodobé pronájmy, příprava kulturních a společenských akcí na klíč atd.)
- Sledovat moderní trendy a implementovat je do provozu společnosti

Zpracovatel:	Petra Eliášová
Předkládá:	Jaroslav Smečka
	Ing. Markéta Sojková

4 Přílohy

Seznam příloh:

- 4.1 Přehled prodeje za období od 01. 01. 2019 do 31. 12. 2019 (Městské kino)
- 4.2 Výkaz zisku a ztráty v plném rozsahu 2019
- 4.3 Rozvaha v plném rozsahu 2019
- 4.4 Rozvaha analyticky 2019
- 4.5 Výsledovka analyticky 2019

PRO POTŘEBY A EVIDENCI
MK ČR, STÁTNÍHO FONDU KINEMATOGRAFIE, NFA A PRO STATISTICKÉ ÚČELY EVROPSKÉ UNIE

KOMPLETNÍ STATISTICKÉ ÚDAJE- VYPLŇTE NA DISFILMU

DO 25. DNE PO KAŽDÉM ČTVRTLETÍ

nebo na e-mail ufd@ufd.cz; je možné také zaslat na adresu Unie filmových distributorů, nám. W.Churchilla 2, 130 00 Praha 3

Číslo kina: **609300** Název kina: **Městské kino**
Město/místo: **MIKULOV** PSČ: **692 01** Ulice: **Česká 4**

STATISTICKÉ ÚDAJE ZA 1. ČTVRTLETÍ ROKU 2019

Kalendářní měsíc	Celkový počet představení	Celkový počet diváků	Celkové tržby za vstupné do kina *)
leden	17	656	76 830 Kč
únor	16	1 444	183 450 Kč
březen	22	1 468	187 690 Kč
CELKEM	55	3 568	447 970 Kč

*) hrubé tržby včetně DPH a poplatku z kinematografického představení Státnímu fondu kinematografie za všechna představení

ÚDAJE O KONTAKTNÍ OSOBĚ A PROVOZOVATELI

Vedoucí kina

Jméno a příjmení: **Markéta Pimková**
Telefon do kina: **519 324 922**
Mobil: **601 055 338**
E-mail: **pimkova@mikulov.cz**
Alternativ. kontakt:
Mobil:
E-mail:

Provozovatel kina

Název provoz.: **Mikulovská rozvojová s.r.o**
Sídlo provoz.: **Náměstí 158/1**
Mikulov, 692 01
IČO/DIČ: **27689310 / CZ 27689310**
Odpov. zástupce: **Jaroslav Smečka**
Mobil:
E-mail: **kultura@mikulov.cz**

TECHNICKÉ ÚDAJE

TYP KINA	
Klasické jednosálové	X
Dvousálové	
Víceúčelový sál	
Multikino	
Letní	
Maringotka	
Ostatní sál (kluby, VŠ, apod.)	

TECHNOLOGIE	
DCI 2D	X
DCI 3D	X
DVD	X
BluRay	
35mm	
IMAX	
Satellit	

PROVOZ KINA	
Stálý, pravidelný (nejméně 1 představení týdně)	X
Nepravidelný, příležitostný	
Letní provoz	
Veřejné projekce bez vstupného	

Jiné použité technologie:

Počet sálů: **1**
Počet sedadel: **176**

Počítačový. pokl. systém: **NE**
Pokladní systém: **Cinemaware**

Datum: 25.4.2019

Formulář je k dispozici na www.ufd.cz

PRO POTŘEBY A EVIDENCI
MK ČR, STÁTNÍHO FONDU KINEMATOGRAFIE, NFA A PRO STATISTICKÉ ÚČELY EVROPSKÉ UNIE

KOMPLETNÍ STATISTICKÉ ÚDAJE- VYPLŇTE NA DISFILMU

DO 25. DNE PO KAŽDÉM ČTVRTLETÍ

nebo na e-mail ufd@ufd.cz; je možné také zaslat na adresu Unie filmových distributorů, nám. W.Churchilla 2, 130 00 Praha 3

Číslo kina: **609300** Název kina: **MĚSTSKÉ KINO**
Město/místo: **MIKULOV** PSČ: **692 01** Ulice: **Česká 4**

STATISTICKÉ ÚDAJE ZA 2. ČTVRTLETÍ ROKU 2019

Kalendářní měsíc	Celkový počet představení	Celkový počet diváků	Celkové tržby za vstupné do kina *)
duben	21	851	114 675 Kč
květen	17	680	82 910 Kč
červen	10	284	38 180 Kč
CELKEM	48	1 815	235 765 Kč

*) hrubé tržby včetně DPH a poplatku z kinematografického představení Státnímu fondu kinematografie za všechna představení

ÚDAJE O KONTAKTNÍ OSOBĚ A PROVOZOVATELI

Vedoucí kina

Jméno a příjmení: **Markéta Pimková**
Telefon do kina: **519 324 922**
Mobil: **601 055 338**
E-mail: **pimkova@mikulov.cz**
Alternativ. kontakt:
Mobil:
E-mail:

Provozovatel kina

Název provoz : **Mikulovská rozvojová s.r.o**
Sídlo provoz.: **Náměstí 158/1**
Mikulov, 692 01
IČO/DIČ: **27689310 / CZ 27689310**
Odpov. zástupce: **Jaroslav Smečka**
Mobil:
E-mail: **kultura@mikulov.cz**

TECHNICKÉ ÚDAJE

TYP KINA	
Klasické jednosálové	X
Dvousálové	
Víceúčelový sál	
Multikino	
Letní	
Maringotka	
Ostatní sál (kluby, VŠ, apod.)	

TECHNOLOGIE	
DCI 2D	X
DCI 3D	X
DVD	X
BluRay	
35mm	
IMAX	
Satelit	

PROVOZ KINA	
Stálý, pravidelný (nejméně 1 představení týdně)	X
Nepravidelný, příležitostný	
Letní provoz	
Veřejné projekce bez vstupného	

Jiné použité technologie:

Počet sálů: **1**
Počet sedadel: **176**

Počítačový. pokl. systém: **NE**
Pokladní systém: **Cinemaware**

Datum: 1.8.2019

Formulář je k dispozici na www.ufd.cz

PRO POTŘEBY A EVIDENCI
MK ČR, STÁTNÍHO FONDU KINEMATOGRAFIE, NFA A PRO STATISTICKÉ ÚČELY EVROPSKÉ UNIE

KOMPLETNÍ STATISTICKÉ ÚDAJE- VYPLŇTE NA DISFILMU

DO 25. DNE PO KAŽDÉM ČTVRTLETÍ

nebo na e-mail ufd@ufd.cz; je možné také zaslat na adresu Unie filmových distributorů, nám. W.Churchilla 2, 130 00 Praha 3

Číslo kina: **609300** Název kina: **MĚSTSKÉ KINO**
Město/místo: **MIKULOV** PSČ: **692 01** Ulice: **Česká 4**

STATISTICKÉ ÚDAJE ZA 3. ČTVRTLETÍ ROKU 2019

Kalendářní měsíc	Celkový počet představení	Celkový počet diváků	Celkové tržby za vstupné do kina *)
červenec	5	118	15 260 Kč
srpen	0	0	0 Kč
září	11	744	91 990 Kč
CELKEM	16	862	107 250 Kč

*) hrubé tržby včetně DPH a poplatku z kinematografického představení Státnímu fondu kinematografie za všechna představení

ÚDAJE O KONTAKTNÍ OSOBĚ A PROVOZOVATELI

Vedoucí kina

Jméno a příjmení: **Markéta Pimková**
Telefon do kina: **519 324 922**
Mobil: **601 055 338**
E-mail: **pimkova@mikulov.cz**
Alternativ. kontakt:
Mobil:
E-mail:

Provozovatel kina

Název provoz : **Mikulovská rozvojová s.r.o**
Sídlo provoz.: **Náměstí 158/1**
Mikulov, 692 01
IČO/DIČ: **27689310 / CZ 27689310**
Odpov. zástupce: **Jaroslav Smečka**
Mobil:

TECHNICKÉ ÚDAJE

TYP KINA	
Klasické jednosálové	X
Dvousálové	
Víceúčelový sál	
Multikino	
Letní	
Maringotka	
Ostatní sál (kluby, VŠ, apod.)	

TECHNOLOGIE	
DCI 2D	X
DCI 3D	X
DVD	X
BluRay	
35mm	
IMAX	
Satellit	

PROVOZ KINA	
Stálý, pravidelný (nejméně 1 představení týdně)	X
Nepravidelný, příležitostný	
Letní provoz	
Veřejné projekce bez vstupného	

Jiné použité technologie:

Počet sálů: **1**
Počet sedadel: **176**

Počítačový. pokl. systém: **NE**
Pokladní systém: **Cinemaware**

Datum: 4.10.2019

Formulář je k dispozici na www.ufd.cz

PRO POTŘEBY A EVIDENCI
MK ČR, STÁTNÍHO FONDU KINEMATOGRAFIE, NFA A PRO STATISTICKÉ ÚČELY EVROPSKÉ UNIE

KOMPLETNÍ STATISTICKÉ ÚDAJE- VYPLŇTE NA DISFILMU

DO 25. DNE PO KAŽDÉM ČTVRTLETÍ

nebo na e-mail ufd@ufd.cz; je možné také zaslat na adresu Unie filmových distributorů, nám. W.Churchilla 2, 130 00 Praha 3

Číslo kina: **609300** Název kina: **MĚSTSKÉ KINO**
Město/místo: **MIKULOV** PSČ: **692 01** Ulice: **Česká 4**

STATISTICKÉ ÚDAJE ZA 4. ČTVRTLETÍ ROKU 2019

Kalendářní měsíc	Celkový počet představení	Celkový počet diváků	Celkové tržby za vstupné do kina *)
říjen	12	945	122 100 Kč
listopad	11	713	89 910 Kč
prosinec	15	1 390	175 190 Kč
CELKEM	38	3 048	387 200 Kč

*) hrubé tržby včetně DPH a poplatku z kinematografického představení Státnímu fondu kinematografie za všechna představení

ÚDAJE O KONTAKTNÍ OSOBĚ A PROVOZOVATELI

Vedoucí kina

Jméno a příjmení: **Markéta Pimková**
Telefon do kina: **519 324 922**
Mobil: **601 055 338**
E-mail: **pimkova@mikulov.cz**
Alternativ. kontakt:
Mobil:
E-mail:

Provozovatel kina

Název provoz : **Mikulovská rozvojová s.r.o**
Sídlo provoz.: **Náměstí 158/1**
Mikulov, 692 01
IČO/DIČ: **27689310 / CZ 27689310**
Odpov. zástupce: **Jaroslav Smečka**
Mobil:

TECHNICKÉ ÚDAJE

TYP KINA	
Klasické jednosálové	X
Dvousálové	
Víceúčelový sál	
Multikino	
Letní	
Maringotka	
Ostatní sál (kluby, VŠ, apod.)	

TECHNOLOGIE	
DCI 2D	X
DCI 3D	X
DVD	X
BluRay	
35mm	
IMAX	
Sattelit	

PROVOZ KINA	
Stálý, pravidelný (nejméně 1 představení týdně)	X
Nepravidelný, příležitostný	
Letní provoz	
Veřejné projekce bez vstupného	

Jiné použité technologie:

Počet sálů: **1**
Počet sedadel: **176**

Počítačový. pokl. systém: **NE**
Pokladní systém: **Cinemaware**

Datum: 3.1.2020

Formulář je k dispozici na www.ufd.cz

Výkaz zisku a ztráty ve druhovém členění podle Přílohy č. 2 vyhlášky č. 500/2002 Sb.

Účetní jednotka doručí účetní závěrku současně s doručením daňového přiznání za daň z příjmů

1 x příslušnému finančnímu úřadu

VÝKAZ ZISKU A ZTRÁTY v plném rozsahu

ke dni 31.12.2019
(v celých tisících Kč)

Rok	Měsíc	IČ
2019		27689310

Obchodní firma nebo jiný název účetní jednotky

Mikubvská rozvoje s.r.o.

Sídlo nebo bydliště účetní jednotky
a místo podnikání liší-li se od bydliště

Náměstí 158/1

Mikubv

692 01

Označení a	TEXT b	číslo řádku c	Skutečnost v účetním období	
			běžném 1	minulém 2
I.	Těby z prodeje výrobků a služeb	1	20 634	21 049
II.	Těby za prodej zboží	2	1 603	1 398
A.	Výkonová spotřeba	3	19 463	19 043
A. 1.	Náklady vynaložené na prodané zboží	4	1 616	1 724
A. 2.	Spotřeba materiálů a energie	5	1 862	1 558
A. 3.	Služby	6	15 985	15 761
B.	Změna stavu zásob vlastní činnosti (+/-)	7		-120
C.	Aktivace (-)	8		
D.	Osobní náklady	9	4 063	4 426
D. 1.	Mzdové náklady	10	3 222	3 535
D. 2.	Náklady na sociální zabezpečení, zdravotní pojištění a ostatní náklady	11	841	891
D. 2.1.	Náklady na sociální zabezpečení a zdravotní pojištění	12	765	821
D. 2.2.	Ostatní náklady	13	76	70
E.	Úpravy hodnot v provozní oblasti	14	281	171
E. 1.	Úpravy hodnot dlouhodobého nehmotného a hmotného majetku	15	281	171
E. 1.1.	- Úpravy hodnot dlouhodobého nehmotného a hmotného majetku - trvale	16	281	171
E. 1.2.	- Úpravy hodnot dlouhodobého nehmotného a hmotného majetku - dočasně	17		
E. 2.	Úpravy hodnot zásob	18		
E. 3.	Úpravy hodnot pohledávek	19		
III.	Ostatní provozní výnosy	20	1 068	1 365
III. 1.	Těby z prodaného dlouhodobého majetku	21		
III. 2.	Těby z prodaného materiálu	22	89	151
III. 3.	Jiné provozní výnosy	23	979	1 214
F.	Ostatní provozní náklady	24	345	245
F. 1.	Zůstatková cena prodaného dlouhodobého majetku	25		
F. 2.	Prodávý materiál	26	30	
F. 3.	Daně a poplatky	27	87	74
F. 4.	Rezervy v provozní oblasti a kompletní náklady příštích období	28	85	
F. 5.	Jiné provozní náklady	29	143	171
*	Provozní výsledek hospodaření (+/-)	30	-847	47

Označení a	TEXT b	číslo řádku c	Skutečnost v účetní období	
			běžném 1	minulém 2
IV.	Výnosy z dlouhodobého finančního majetku - podíly Součet IV.1. až IV.2.	31		
IV. 1.	Výnosy z podílů - ovládaná nebo ovládající osoba	32		
IV. 2.	Ostatní výnosy z podílů	33		
G.	Náklady vynaložené na prodané podíly	34		
V.	Výnosy z ostatního dlouhodobého finančního majetku Součet V.1. až V.2.	35		
V. 1.	Výnosy z ostatního dlouhodobého finančního majetku - ovládaná nebo ovládající osoba	36		
V. 2.	Ostatní výnosy z ostatního dlouhodobého finančního majetku	37		
H.	Náklady související s ostatním dlouhodobým finančním majetkem	38		
VI.	Výnosové úroky a podobné výnosy Součet VI.1. až VI.2.	39		
VI. 1.	Výnosové úroky a podobné výnosy - ovládaná nebo ovládající osoba	40		
VI. 2.	Ostatní výnosové úroky a podobné výnosy	41		
I.	Úpravy hodnot a rezervy ve finanční oblasti	42		
J.	Nákladové úroky a podobné náklady Součet J.1. až J.2.	43	21	11
J. 1.	Nákladové úroky a podobné náklady - ovládaná nebo ovládající osoba	44	21	11
J. 2.	Ostatní nákladové úroky a podobné náklady	45		
VII.	Ostatní finanční výnosy	46	15	
K.	Ostatní finanční náklady	47	36	33
*	Finanční výsledek hospodaření (+/-) IV. - G. + V. - H. + VI. - I. - J. + VII. - K.	48	-42	-44
**	Výsledek hospodaření před zdaněním (+/-) * (ř. 30) + * (ř. 48)	49	-889	3
L.	Daň z příjmů Součet L.1. až L.2.	50		20
L. 1.	Daň z příjmů splatná	51		20
L. 2.	Daň z příjmů odběžená (+/-)	52		
**	Výsledek hospodaření po zdanění (+/-) ** (ř. 49) - L.	53	-889	-17
M.	Převod podílů na výsledek hospodaření společníkům (+/-)	54		
***	Výsledek hospodaření za účetní období (+/-) *** (ř. 53) - M.	55	-889	-17
*	Čistý obrát za účetní období I. + II. + III. + IV. + V. + VI. + VII.	56	23 320	23 812

Sestaveno dne: 26.05.2020		Podpisový záznam statutárního orgánu účetní jednotky nebo podpisový vzor fyzické osoby, která je účetní jednotkou	
Pávní forma účetní jednotky	Předmět podnikání OSTATNÍ ZÁBAVNÍ A REKREAČNÍ ČINNOSTI	Pozn.:	

Rozvaha podle Přílohy č. 1
vyhlášky č. 500/2002 Sb.

ROZVAHA v plném rozsahu

Obchodní firma nebo jiný název účetní jednotky

Mikubvská rozvojová s.r.o.

Účetní jednotka doručí
účetní závěrku současně
s doručením daňového přiznání
za daň z příjmů

ke dni 31.12.2019
(v celých tisících Kč)

Sídlo nebo bydliště účetní jednotky
a místo podnikání liší-li se od bydliště

Náměstí 158/1
Mikubv
692 01

1 x příslušnému finančnímu
úřadu

Rok	Měsíc	IČ
2019		27689310

Označení a	AKTIVA b	čís. řád. c	Běžné účetní období			Minulé ú. období
			Brutto 1	Korekce 2	Netto 3	Netto 4
	AKTIVA CELKEM Součet A. až D.	1	5 934	1 030	4 904	4 514
A.	Pohledávky za upsaný základní kapitál	2				
B.	Stálá aktiva Součet B.I. až B.III.	3	1 865	945	920	1 081
B.I.	Dlouhodobý nehmotný majetek Součet I.1. až I.5.	4	452	175	277	309
B.I.1.	Nehmotné výsledky vývoje	5				
B.I.2.	Ocenitelná práva	6	452	175	277	309
B.I.2.1.	Software	7	452	175	277	309
B.I.2.2.	Ostatní ocenitelná práva	8				
B.I.3.	Goodwill	9				
B.I.4.	Ostatní dlouhodobý nehmotný majetek	10				
B.I.5.	Poskytnuté zábrhy na dl. nehmotný majetek a nedokončený dl. nehmotný majetek	11				
B.I.5.1.	Poskytnuté zábrhy na dlouhodobý nehmotný majetek	12				
B.I.5.2.	Nedokončený dlouhodobý nehmotný majetek	13				
B.II.	Dlouhodobý hmotný majetek Součet II.1. až II.5.	14	1 413	770	643	772
B.II.1.	Pozemky a stavby	15	231	37	194	202
B.II.1.1.	Pozemky	16				
B.II.1.2.	Stavby	17	231	37	194	202
B.II.2.	Hmotné movité věci a jejich soubory	18	1 182	733	449	570
B.II.3.	Oceňovací rozdíl k nabytému majetku	19				
B.II.4.	Ostatní dlouhodobý hmotný majetek	20				
B.II.4.1.	Pěstelské celky trvalých porostů	21				
B.II.4.2.	Dospělá zvířata a jejich skupiny	22				
B.II.4.3.	Jiný dlouhodobý hmotný majetek	23				
B.II.5.	Poskytnuté zábrhy na dl. hmotný majetek a nedokončený dl. hmotný majetek	24				
B.II.5.1.	Poskytnuté zábrhy na dlouhodobý hmotný majetek	25				
B.II.5.2.	Nedokončený dlouhodobý hmotný majetek	26				
B.III.	Dlouhodobý finanční majetek Součet III.1. až III.7.	27				
B.III.1.	Podíly - ovládaná nebo ovládající osoba	28				
B.III.2.	Zápůjčky a úvěry - ovládaná nebo ovládající osoba	29				
B.III.3.	Podíly - podstatný vliv	30				

Označení a	AKTIVA b	čís. řád. c	Běžné účetní období			Minulé úč. období
			Brutto 1	Korekce 2	Netto 3	Netto 4
B.III.4.	Zápůjčky a úvěry - podstatný vliv	31				
B.III.5.	Ostatní dlouhodobé cenné papíry a podíly	32				
B.III.6.	Zápůjčky a úvěry - ostatní	33				
B.III.7.	Ostatní dlouhodobý finanční majetek	34				
B.III.7.1.	Jiný dlouhodobý finanční majetek	35				
B.III.7.2.	Poskytnuté zálohy na dlouhodobý finanční majetek	36				
C.	Oběžná aktiva Součet C.I. až C.IV.	37	3 894	85	3 809	3 310
C.I.	Zásoby Součet I.1. až I.5.	38	571		571	807
C.I.1.	Materiál	39	398		398	483
C.I.2.	Nedokončená výroba a polotovary	40				
C.I.3.	Výrobky a zboží	41	173		173	324
C.I.3.1.	Výrobky	42	26		26	53
C.I.3.2.	Zboží	43	147		147	271
C.I.4.	Mladá a ostatní zvířata a jejich skupiny	44				
C.I.5.	Poskytnuté zálohy na zásoby	45				
C.II.	Pohledávky Součet II.1. až II.3.	46	1 560	85	1 475	1 488
C.II.1.	Dlouhodobé pohledávky	47				211
C.II.1.1.	Pohledávky z obchodních vztahů	48				
C.II.1.2.	Pohledávky - ovládaná nebo ovládající osoba	49				
C.II.1.3.	Pohledávky - podstatný vliv	50				
C.II.1.4.	Odbězná daňová pohledávka	51				
C.II.1.5.	Pohledávky - ostatní	52				211
C.II.1.5.1.	Pohledávky za společníky	53				
C.II.1.5.2.	Dlouhodobé poskytnuté zálohy	54				
C.II.1.5.3.	Dohadné účty aktivní	55				211
C.II.1.5.4.	Jiné pohledávky	56				
C.II.2.	Krátkodobé pohledávky	57	1 560	85	1 475	1 277
C.II.2.1.	Pohledávky z obchodních vztahů	58	1 165	85	1 080	699
C.II.2.2.	Pohledávky - ovládaná nebo ovládající osoba	59				
C.II.2.3.	Pohledávky - podstatný vliv	60				
C.II.2.4.	Pohledávky - ostatní	61	395		395	578
C.II.2.4.1.	Pohledávky za společníky	62				
C.II.2.4.2.	Sociální zabezpečení a zdravotní pojištění	63				
C.II.2.4.3.	Stát - daňové pohledávky	64	150		150	150
C.II.2.4.4.	Krátkodobé poskytnuté zálohy	65	245		245	428
C.II.2.4.5.	Dohadné účty aktivní	66				
C.II.2.4.6.	Jiné pohledávky	67				
C.II.3.	Časové rozlišení aktiv	144				

Označení a	AKTIVA b	čís. řád. c	Běžné účetní období			Minulé úč. období
			Brutto 1	Korekce 2	Netto 3	Netto 4
C.II.3.1.	Náklady příštích období	145				
C.II.3.2.	Komplexní náklady příštích období	146				
C.II.3.3.	Příjmy příštích období	147				
C.III.	Krátkodobý finanční majetek Součet III.1. až III.2.	68				
C.III.1.	Podíly - ovládaná nebo ovládající osoba	69				
C.III.2.	Ostatní krátkodobý finanční majetek	70				
C.IV.	Peněžní prostředky Součet IV.1. až IV.2.	71	1 763		1 763	1 015
C.IV.1.	Peněžní prostředky v pokladně	72	544		544	243
C.IV.2.	Peněžní prostředky na účtech	73	1 219		1 219	772
D.	Časové rozlišení aktiv Součet D.1. až D.3.	74	175		175	123
D.1.	Náklady příštích období	75	154		154	121
D.2.	Komplexní náklady příštích období	76				
D.3.	Příjmy příštích období	77	21		21	2

Označení	PASIVA	čís. řád.	Stav v běžném účetním období	Stav v minulém účetním období
a	b	c	5	6
	PASIVA CELKEM	Součet A. až D.	4 904	4 514
A.	Vlastní kapitál	Součet A.1. až A.VI.	1 935	2 823
A.I.	Základní kapitál	Součet I.1. až I.3.	764	764
A.I.1.	Základní kapitál		764	764
A.I.2.	Vlastní podíly (-)			
A.I.3.	Změny základního kapitálu			
A.II.	Ážio a kapitálové fondy	Součet II.1. až II.2.	1 902	1 902
A.II.1.	Ážio			
A.II.2.	Kapitálové fondy		1 902	1 902
A.II.2.1.	Ostatní kapitálové fondy		1 902	1 902
A.II.2.2.	Oceňovací rozdíly z přecenění majetku a závazků (+/-)			
A.II.2.3.	Oceňovací rozdíly z přecenění při přeměnách obchodních korporací (+/-)			
A.II.2.4.	Rozdíly z přeměn obchodních korporací (+/-)			
A.II.2.5.	Rozdíly z ocenění při přeměnách obchodních korporací (+/-)			
A.III.	Fondy ze zisku	Součet III.1. až III.2.	30	30
A.III.1.	Ostatní rezervní fondy		30	30
A.III.2.	Statutární a ostatní fondy			
A.IV.	Výsledek hospodaření minulých let (+/-)	Součet IV.1. až IV.2.	128	144
A.IV.1.	Nerozdělený zisk nebo neuhrazená ztráta minulých let (+/-)		128	144
A.IV.2.	Jiný výsledek hospodaření minulých let (+/-)			
A.V.	Výsledek hospodaření běžného účetního období (+/-)		-889	-17
A.VI.	Rozhodnuto o zálohové výplatě podílu na zisku (-)			
B. + C.	Cizí zdroje	Součet B. + C.	2 133	1 008
B.	Rezervy	Součet B.1. až B.4.		
B.1.	Rezerva na důchody a podobné závazky			
B.2.	Rezerva na daň z příjmů			
B.3.	Rezervy podle zvláštních právních předpisů			
B.4.	Ostatní rezervy			

Označení a	PASIVA b	čís. řád. c	Stav v běžném účetním období 5	Stav v minulém účetním období 6	
C.	Závazky	Součet C.I. až C.III.	107	2 133	1 008
C.I.	Dobuhodobé závazky	Součet I.1. až I.9.	108	73	342
C.I.1.	Vydané dluhopisy		109		
C.I.1.1.	Vyměnitelné dluhopisy		110		
C.I.1.2.	Ostatní dluhopisy		111		
C.I.2.	Závazky k úvěrovým institucím		112	241	381
C.I.3.	Dobuhodobé přijaté zálohy		113		
C.I.4.	Závazky z obchodních vztahů		114	-229	-260
C.I.5.	Dobuhodobé směny k úhradě		115		
C.I.6.	Závazky - ovládaná nebo ovládající osoba		116		
C.I.7.	Závazky - podstatný vliv		117		
C.I.8.	Odběžený daňový závazek		118		
C.I.9.	Závazky - ostatní		119	61	221
C.I.9.1.	Závazky ke společníkům		120	7	7
C.I.9.2.	Dohadné účty pasivní		121	51	214
C.I.9.3.	Jiné závazky		122	3	
C.II.	Krátkodobé závazky	Součet II.1. až II.8.	123	2 060	666
C.II.1.	Vydané dluhopisy		124		
C.II.1.1.	Vyměnitelné dluhopisy		125		
C.II.1.2.	Ostatní dluhopisy		126		
C.II.2.	Závazky k úvěrovým institucím		127		
C.II.3.	Krátkodobé přijaté zálohy		128	61	27
C.II.4.	Závazky z obchodních vztahů		129	1 596	665
C.II.5.	Krátkodobé směny k úhradě		130		
C.II.6.	Závazky - ovládaná nebo ovládající osoba		131		
C.II.7.	Závazky - podstatný vliv		132		
C.II.8.	Závazky ostatní		133	403	-26
C.II.8.1.	Závazky ke společníkům		134		
C.II.8.2.	Krátkodobé finanční výpomoci		135		
C.II.8.3.	Závazky k zaměstnancům		136	178	205
C.II.8.4.	Závazky ze sociálního zabezpečení a zdravotního pojištění		137	82	83
C.II.8.5.	Stát - daňové závazky a dotace		138	143	-314
C.II.8.6.	Dohadné účty pasivní		139		
C.II.8.7.	Jiné závazky		140		

Označení a	PASIVA b	čís. řád. c	Stav v běžném účetním období 5	Stav v minulém účetním období 6
C.III.	Časové rozlišení pasív Součet III.1. až III.2.	148		
C.III.1.	Výdaje příštích období	149		
C.III.2.	Výnosy příštích období	150		
D.	Časové rozlišení pasív Součet D.1. až D.2.	141	836	683
D.1.	Výdaje příštích období	142	161	261
D.2.	Výnosy příštích období	143	675	422

Sestaveno dne: 26.05.2020		Podpisový záznam statutárního orgánu účetní jednotky nebo podpisový vzor fyzické osoby, která je účetní jednotkou
Právní forma účetní jednotky	Předmět podnikání OSTATNÍ ZÁBAVNÍ A REKREAČNÍ ČINNOSTI	Pozn.:

Rozvaha analytický

Mikulovská rozvojová s.r.o.

IČ: 27689310

Roč: 2019

Dne: 26.05.2020

Strana 1

Tisk vybraných záznamů

Číslo účtu	Název účtu	Počáteční stav	Obraty za období MD	Obraty za období D	Obraty rozdíl	Koncový stav
Aktiva						
013000	Software	330 250,00	121 400,00	0,00	121 400,00	451 650,00
01x	Dlouhodobý nehmotný majetek	330 250,00	121 400,00	0,00	121 400,00	451 650,00
021000	Stavby	231 239,45	0,00	0,00	0,00	231 239,45
022000	Hmotné movité věci a jejich soubor	1 182 196,76	0,00	0,00	0,00	1 182 196,76
02x	Dlouhodobý hmotný majetek odpl.	1 413 436,21	0,00	0,00	0,00	1 413 436,21
041000	Pořízení dlouhodobého nehmotného	0,00	121 400,00	121 400,00	0,00	0,00
04x	Nedokončený dlouhodobý nehmotný	0,00	121 400,00	121 400,00	0,00	0,00
073000	Oprávký k softwaru	-21 189,00	0,00	153 954,00	-153 954,00	-175 143,00
07x	Oprávký k dlouhodobému nehmotnému	-21 189,00	0,00	153 954,00	-153 954,00	-175 143,00
081000	Oprávký ke stavbám	-30 678,00	0,00	5 612,00	-5 612,00	-36 290,00
082000	Oprávký k hmotným movitým věcem	-611 679,82	0,00	121 564,00	-121 564,00	-733 243,82
08x	Oprávký k dlouhodobému hmotnému	-642 357,82	0,00	127 176,00	-127 176,00	-769 533,82
0xx		1 080 139,39	242 800,00	402 530,00	-159 730,00	920 409,39
112100	Materiál na skladě vratné kelímky	166 514,80	95 810,00	29 658,00	66 152,00	232 666,80
112200	Vino	316 796,09	478 641,73	630 411,96	-151 770,23	165 025,86
11x	Materiál	483 310,89	574 451,73	660 069,96	-85 618,23	397 692,66
123000	Výrobky	52 745,44	0,00	27 271,79	-27 271,79	25 473,65
12x	Zásoby vlastní činnosti	52 745,44	0,00	27 271,79	-27 271,79	25 473,65
132000	01 Zboží na skladě a v prodejnách	209 597,44	0,00	102 173,89	-102 173,89	107 423,55
132100	03 Zboží na skladě - Automaty (č. 1)	6 447,02	0,00	6 447,02	-6 447,02	0,00
132300	05 Zboží HRDIBKA (č. 5)	25 131,79	0,00	14 403,42	-14 403,42	10 728,37
132400	02 Zboží BAR Kinoklub (č. 2)	27 184,78	0,00	2 670,09	-2 670,09	24 514,69
132500	04 Zboží Penzion recepce (č. 4)	3 155,98	0,00	284,80	-284,80	2 871,18
132600	06 Zboží ND	0,00	0,00	-1 876,16	1 876,16	1 876,16
13x	Zboží	271 517,01	0,00	124 103,06	-124 103,06	147 413,95
1xx		807 573,34	574 451,73	811 444,81	-236 993,08	570 580,26
211000	Peněžní prostředky v pokladně	182 632,95	6 603 802,42	6 396 520,99	207 281,43	389 914,38
211200	Pokladna EUR	63 327,27	157 310,77	70 869,35	86 441,42	149 768,69
213100	Ceniny - stravenky	-2 880,00	73 604,00	66 484,00	7 120,00	4 240,00
213200	Ceniny - vstupenky, vouchery	0,00	13 500,00	13 500,00	0,00	0,00
21x	Peněžní prostředky v pokladně	243 080,22	6 848 217,19	6 547 374,34	300 842,85	543 923,07
221000	Peněžní prostředky na účtech	769 095,56	29 421 125,57	29 027 210,97	393 914,60	1 163 010,16
221500	KB spořicí účet	2 919,26	1 053 065,41	1 000 000,00	53 065,41	55 984,67
22x	Peněžní prostředky na účtech	772 014,82	30 474 190,98	30 027 210,97	446 980,01	1 218 994,83
261000	Peníze na cestě	0,00	7 414 842,21	7 414 842,21	0,00	0,00
26x	Převody mezi finančními účty	0,00	7 414 842,21	7 414 842,21	0,00	0,00
2xx		1 015 095,04	44 737 250,38	43 989 427,52	747 822,86	1 762 917,90
311000	Pohledávky z obchodních vztahů	806 732,77	18 755 451,92	18 295 598,05	459 853,87	1 266 586,64
314000	Poskytnuté zálohy - dlouhodobé a	52 234,00	3 294 271,66	3 346 505,66	-52 234,00	0,00
314003	Záloha Tedos - galerie (voda+bp+)	23 741,76	0,00	23 741,76	-23 741,76	0,00
314004	Záloha Město - Penzion (voda+to)	75 000,00	0,00	75 000,00	-75 000,00	0,00
314100	Záloha energie od TEDOS	197 718,68	469 558,48	429 150,68	40 407,80	238 126,48
314200	Záloha na drobné KINO+automaty	6 170,00	0,00	0,00	0,00	6 170,00
314300	Záloha na elektřinu	72 080,60	306 160,47	378 241,07	-72 080,60	0,00
314400	Záruka Crystale+T Mobile	500,00	0,00	0,00	0,00	500,00
315000	Ostatní pohledávky - prefakturace	1 591,56	2 092 965,24	2 056 167,12	36 798,12	38 389,68
315100	Ostatní pohledávky - teplo MU (zák)	-133 100,00	102 834,38	104 614,38	-1 780,00	-134 880,00
315999	Ostatní pohledávky - přeplatky	23 399,81	-17 412,70	11 125,11	-28 537,81	-5 138,00
31x	Pohledávky (krátkodobé a dlouhodobé)	1 126 069,18	25 003 829,45	24 720 143,83	283 685,62	1 409 754,80
346000	Dotace ze státního rozpočtu	550 000,00	976 000,00	1 476 000,00	-500 000,00	50 000,00
34x	Zúčtování daní a dotací	550 000,00	976 000,00	1 476 000,00	-500 000,00	50 000,00
381000	Náklady příštích období	121 206,12	178 591,65	146 240,28	32 351,37	153 557,49
385000	Příjmy příštích období	2 100,00	21 366,12	2 100,00	19 266,12	21 366,12

Rozvaha analytický

Mikulovská rozvojová s.r.o.

IČ: 27689310

Rok: 2019

Dne: 26.05.2020

Strana 2

Tisk vybraných záznamů

Číslo účtu	Název účtu	Počáteční stav	Obraty za období MD	Obraty za období D	Obraty rozdíl	Koncový stav
388000	Dohadné účty aktivní	211 309,00	0,00	211 309,00	-211 309,00	0,00
38x	Přechodné účty aktiv a pasiv	334 615,12	199 957,77	359 649,28	-159 691,51	174 923,61
391000	Opravná položka k pohledávkám -	0,00	0,00	59 700,50	-59 700,50	-59 700,50
391100	Opravná položka k pohledávkám -	0,00	0,00	25 319,58	-25 319,58	-25 319,58
395000	Vnitřní zúčtování	0,00	2 509 462,62	2 509 462,62	0,00	0,00
39x	Opravná položka k zúčtovacím vzta	0,00	2 509 462,62	2 594 482,70	-85 020,08	-85 020,08
3xx		2 010 684,30	28 689 249,84	29 150 275,81	-461 025,97	1 549 658,33
Aktiva celkem		4 913 492,07	74 243 751,95	74 353 678,14	-109 926,19	4 803 565,88

Pasiva

321000	Závazky z obchodních vztahů	665 294,45	24 930 269,94	25 860 986,18	930 716,24	1 596 010,69
324000	Přijaté zálohy	20 000,00	2 829 073,33	2 855 073,33	26 000,00	46 000,00
324200	Přijaté zálohy ubytování	6 746,80	142 742,47	151 264,67	8 522,20	15 269,00
324300	Přijaté zálohy Stánky PV2019	0,00	2 501 785,83	2 501 785,83	0,00	0,00
325000	Ostatní závazky	9 139,42	45 358,92	36 219,50	-9 139,42	0,00
325001	Ostatní závazky - vstupné kino	8 324,40	1 590 055,50	1 581 731,10	-8 324,40	0,00
325002	Ostatní závazky - vstupné PV Tick	-127 977,94	5 232 200,00	5 216 669,99	-15 530,01	-143 507,95
325003	Ostatní závazky - vstupné jiné Tick	-121 036,80	83 333,00	204 369,80	121 036,80	0,00
325005	Ostatní závazky -	0,00	28 385,00	28 385,00	0,00	0,00
325006	Ostatní závazky - vstupné PV Der	0,00	2 212 900,00	2 212 900,00	0,00	0,00
325007	Ostatní závazky - kino bryle 3D	0,00	12 400,00	12 400,00	0,00	0,00
325008	Ostatní závazky - vstupné kino TIC	-26 450,00	715 704,00	656 964,00	-58 740,00	-85 190,00
325009	Ostatní závazky - KINO VSTUP KJ	-1 440,00	34 830,00	36 270,00	1 440,00	0,00
325999	Ostatní závazky - přeplatky propán	0,00	187 988,42	187 988,42	0,00	0,00
32x	Závazky (krátkodobé)	432 600,33	40 547 026,41	41 543 007,82	995 981,41	1 428 581,74
331000	Zaměstnanci	207 452,00	3 091 291,00	3 064 862,00	-26 429,00	181 023,00
333000	Ostatní závazky vůči zaměstnancům	-2 789,00	72 755,95	72 771,95	16,00	-2 773,00
336000	Zúčtování s institucemi sociál. zab	82 761,00	1 015 386,00	1 014 068,00	-1 318,00	81 443,00
33x	Zúčtování se zaměstnanci a instituc	287 424,00	4 179 432,95	4 151 701,95	-27 731,00	259 693,00
341000	Daň z příjmů	-150 260,00	0,00	0,00	0,00	-150 260,00
342000	Ostatní přímé daně	26 108,00	347 690,00	349 070,00	1 380,00	27 488,00
342500	Ostatní přímé daně - s rážková daň	0,00	22 088,93	22 088,93	0,00	0,00
343000	Daň z přidané hodnoty	7 935,87	5 604 421,67	5 507 998,59	-96 423,08	-88 487,21
343002	DPH_daňová povinnost	201 858,00	1 697 927,00	1 750 286,00	52 359,00	254 217,00
343003	DPH_nadměrný odpočet	0,00	416 681,00	416 681,00	0,00	0,00
345000	Ostatní daně a poplatky	395,00	4 207,00	3 811,00	-396,00	-1,00
349000	Vyrovňovací účet pro DPH	0,00	1 925 868,11	1 925 868,11	0,00	0,00
34x	Zúčtování daní a dotací	86 036,87	10 018 883,71	9 975 803,63	-43 080,08	42 956,79
366000	Závazky ke společníkům ze závisk	6 523,00	110 231,00	110 380,00	149,00	6 672,00
36x	Závazky ke společníkům	6 523,00	110 231,00	110 380,00	149,00	6 672,00
379000	Jiné závazky	0,00	26 324,00	29 390,00	3 066,00	3 066,00
37x	Jiné pohledávky a závazky	0,00	26 324,00	29 390,00	3 066,00	3 066,00
383000	Výdaje příštích období	260 657,29	276 325,70	176 353,75	-99 971,95	160 685,34
384000	Výnosy příštích období	421 991,65	431 635,97	684 669,57	253 033,60	675 025,25
389000	Dohadné účty pasivní	214 082,08	182 722,09	20 000,00	-162 722,09	51 359,99
389900	Dohadné účty pasivní - Páskavské v	0,00	0,00	0,00	0,00	0,00
38x	Přechodné účty aktiv a pasiv	896 731,02	890 683,76	881 023,32	-9 660,44	887 070,58
3xx		1 709 315,22	55 772 581,83	56 691 306,72	918 724,89	2 628 040,11
411000	Základní kapitál	200 000,00	0,00	0,00	0,00	200 000,00
411100	Základní kapitál	564 000,00	0,00	0,00	0,00	564 000,00
413000	Ostatní kapitálové fondy	1 902 000,00	0,00	0,00	0,00	1 902 000,00
41x	Základní kapitál a kapitálové fondy	2 666 000,00	0,00	0,00	0,00	2 666 000,00
421000	Ostatní rezervní fondy	29 717,19	0,00	0,00	0,00	29 717,19
428000	Nerozdělený zisk minulých let	1 348 707,74	0,00	0,00	0,00	1 348 707,74

Rozvaha analyticky

Mikulovská rozvojová s.r.o.

IČ: 27689310

Rok: 2019

Dne: 26.05.2020

Strana 3

Tisk vybraných záznamů

Číslo účtu	Název účtu	Počáteční stav	Obraty za období MD	Obraty za období D	Obraty rozdíl	Koncový stav
429000	Neuhrazená ztráta minulých let	-1 204 491,15	0,00	-16 527,79	-16 527,79	-1 221 018,94
42x	Fondy ze zisku a převedené výsledí	173 933,78	0,00	-16 527,79	-16 527,79	157 405,99
431000	Výsledek hospodaření ve schvalov	-16 527,79	-16 527,79	0,00	16 527,79	0,00
43x	Výsledek hospodaření	-16 527,79	-16 527,79	0,00	16 527,79	0,00
461100	Závazky k úvěrovým institucím ŠK	380 770,86	139 894,12	0,00	-139 894,12	240 876,74
46x	Dlouhodobé závazky k úvěrovým in	380 770,86	139 894,12	0,00	-139 894,12	240 876,74
4xx		3 204 176,85	123 366,33	-16 527,79	-139 894,12	3 064 282,73
Pasiva celkem		4 913 492,07	55 895 948,16	56 674 778,93	778 830,77	5 692 322,84
					Hospodářský zisk za období	-888 756,96
					Hospodářský zisk celkem	-888 756,96

Tisk vybraných záznamů: Datum >= 01.01.2019, Datum <= 31.12.2019

Výsledovka analytický

Mikulovská rozvojová s.r.o.

IČ: 27689310

Rok: 2019

Dne: 26.05.2020

Strana 1

Tisk vybraných záznamů

Číslo účtu	Název účtu	Počáteční stav	Obraty za období MD	Obraty za období D	Obraty rozdíl	Koncový stav
Náklady						
501000	Spotřeba materiálu	0,00	291 450,44	0,00	291 450,44	291 450,44
501001	Kancelářské potřeby	0,00	38 495,15	0,00	38 495,15	38 495,15
501002	Hygienické a úklidové prostředky	0,00	40 652,01	0,00	40 652,01	40 652,01
501003	PHM - vozidla paušál - vyložená	0,00	45 572,82	0,00	45 572,82	45 572,82
501004	Materiál - služební vozidlo	0,00	48,76	0,00	48,76	48,76
501009	Nákup Drobného hmotného majetk	0,00	11 075,28	0,00	11 075,28	11 075,28
501033	PHM - daňové účinná mimo paušál	0,00	29 736,25	0,00	29 736,25	29 736,25
501200	Materiál-propagace	0,00	650 191,50	0,00	650 191,50	650 191,50
501300	Spotřeba materiálu-protiřehnění	0,00	367 315,28	0,00	367 315,28	367 315,28
502000	Spotřeba energie (ostatní, jednoráz	0,00	11 288,63	0,00	11 288,63	11 288,63
502100	Centropel_EL_Česká - 859182400	0,00	32 233,69	0,00	32 233,69	32 233,69
502110	Centropel_EL_NAM 196/8_859182	0,00	6 049,13	0,00	6 049,13	6 049,13
502120	Centropel_EL_AMF_VIN_859182	0,00	4 242,52	0,00	4 242,52	4 242,52
502140	E.ON AMF TR 310001328_8591	0,00	77 498,14	0,00	77 498,14	77 498,14
502150	MU_HROBKA_EL_3100015509	0,00	20 000,00	0,00	20 000,00	20 000,00
502200	Spotřeba plynu - Tedbs - kino klub;	0,00	66 809,72	0,00	66 809,72	66 809,72
502300	Spotřeba vody - 2002-86_kinoklub	0,00	9 292,98	0,00	9 292,98	9 292,98
502310	Spotřeba vody - AMF_2002-155	0,00	15 450,41	0,00	15 450,41	15 450,41
502311	Spotřeba vody - AMF_2002-318	0,00	30 244,34	0,00	30 244,34	30 244,34
502312	Spotřeba vody - AMF_2002-281	0,00	3 680,25	0,00	3 680,25	3 680,25
502350	Spotřeba vody - 2002-319_hrobka	0,00	25 944,52	0,00	25 944,52	25 944,52
502401	Spotřeba_Penzion_vodne_složné	0,00	29 957,40	0,00	29 957,40	29 957,40
502402	Spotřeba_Penzion_eLenergie	0,00	35 023,09	0,00	35 023,09	35 023,09
502501	Spotřeba_Galerie_vodne_složné	0,00	1 883,02	0,00	1 883,02	1 883,02
502502	Spotřeba_Galerie_Tepla a tepla w	0,00	6 124,45	0,00	6 124,45	6 124,45
502503	Spotřeba_Galerie_elektřina	0,00	11 220,45	0,00	11 220,45	11 220,45
504000	Prodané zboží - nakoupené Zpravi	0,00	1 091 936,72	0,00	1 091 936,72	1 091 936,72
504001	03_Prodané zboží - Automat (č.03	0,00	8 023,88	0,00	8 023,88	8 023,88
504002	02_Prodané zboží - Kinoklub BAR	0,00	114 628,41	0,00	114 628,41	114 628,41
504003	05_Prodané zboží - Hrobka (č.5) -	0,00	80 675,78	0,00	80 675,78	80 675,78
504004	01_Prodané zboží - ostatní (č.01) -	0,00	290 190,89	0,00	290 190,89	290 190,89
504005	Prodané zboží bez vazby na SKL	0,00	27 998,60	0,00	27 998,60	27 998,60
504006	04_Prodané zboží - Penzion (č.04	0,00	1 089,43	0,00	1 089,43	1 089,43
504007	07_Prodané zboží - ND (č.07)	0,00	1 916,22	0,00	1 916,22	1 916,22
50x	Spotřebované nákupy	0,00	3 477 940,16	0,00	3 477 940,16	3 477 940,16

Výsledovka analytický

Mikulovská rozvojová s.r.o.

IČ: 27689310

Rok: 2019

Dne: 26.05.2020

Strana 2

Tisk vybraných záznamů

Číslo účtu	Název účtu	Počáteční stav	Obraty za období MD	Obraty za období D	Obraty rozdíl	Koncový stav
511000	Opravy a udržování	0,00	155 021,64	0,00	155 021,64	155 021,64
512000	Cesbovné	0,00	72 728,49	0,00	72 728,49	72 728,49
513000	Náklady na reprezentaci	0,00	19 353,96	0,00	19 353,96	19 353,96
518000	Ostatní služby	0,00	2 060 522,48	0,00	2 060 522,48	2 060 522,48
518001	Ostatní služby - poštovní	0,00	23 168,04	0,00	23 168,04	23 168,04
518003	Ostatní služby - protiplnění	0,00	606 483,98	0,00	606 483,98	606 483,98
518004	Ostatní služby - pronájem movitých	0,00	592 087,22	0,00	592 087,22	592 087,22
518005	Ostatní služby - pronájem prostor	0,00	722 267,14	0,00	722 267,14	722 267,14
518006	Ostatní služby - doprava	0,00	132 403,29	0,00	132 403,29	132 403,29
518007	Ostatní služby - reklama a propage	0,00	846 542,60	0,00	846 542,60	846 542,60
518008	Ostatní služby - catering, občerstv	0,00	710 117,31	0,00	710 117,31	710 117,31
518009	Ostatní služby - ležebny	0,00	80 667,08	0,00	80 667,08	80 667,08
518010	Ostatní služby - grafické práce	0,00	184 934,45	0,00	184 934,45	184 934,45
518011	Ostatní služby - provize	0,00	1 141 520,30	0,00	1 141 520,30	1 141 520,30
518012	Ostatní služby - honoráře	0,00	4 123 587,65	0,00	4 123 587,65	4 123 587,65
518013	Ostatní služby - odpady	0,00	1 230,00	0,00	1 230,00	1 230,00
518015	Ostatní služby - OSA	0,00	403 369,31	0,00	403 369,31	403 369,31
518016	Ostatní služby - tisk	0,00	350 598,70	0,00	350 598,70	350 598,70
518017	Ostatní služby - ozvučení, osvětlení	0,00	1 419 210,00	0,00	1 419 210,00	1 419 210,00
518019	Ostatní služby - technické práce	0,00	835 996,14	0,00	835 996,14	835 996,14
518021	Ostatní služby - překлады	0,00	17 977,08	0,00	17 977,08	17 977,08
518024	Ostatní služby - mobilní aplikace	0,00	15 926,88	0,00	15 926,88	15 926,88
518025	Ostatní služby - ubytování	0,00	225 871,92	0,00	225 871,92	225 871,92
518026	Ostatní služby - produkce	0,00	597 500,00	0,00	597 500,00	597 500,00
518100	Ostatní služby - poradenství (práv	0,00	202 850,00	0,00	202 850,00	202 850,00
518997	Služby pro přeřakturaci (mimo roz	0,00	437 615,35	0,00	437 615,35	437 615,35
518998	Nedařové parkovné (paušál)	0,00	87,85	0,00	87,85	87,85
518999	Ostatní služby - nedařové náklady	0,00	5 258,42	0,00	5 258,42	5 258,42
51x	Služby	0,00	15 984 897,28	0,00	15 984 897,28	15 984 897,28
521000	Mzdové náklady	0,00	3 107 161,00	0,00	3 107 161,00	3 107 161,00
521100	Mzdové náklady - náhrady za nen	0,00	3 972,00	0,00	3 972,00	3 972,00
522000	Příjmy s polečnicků obchodní korp	0,00	110 380,00	0,00	110 380,00	110 380,00
524000	Zákonné sociální a zdravotní pojist	0,00	765 529,00	0,00	765 529,00	765 529,00
527000	Zákonné sociální náklady - straver	0,00	62 348,00	0,00	62 348,00	62 348,00
528000	Ostatní sociální náklady	0,00	13 500,00	0,00	13 500,00	13 500,00
52x	Osobní náklady	0,00	4 062 890,00	0,00	4 062 890,00	4 062 890,00
531000	Daň silniční	0,00	3 811,00	0,00	3 811,00	3 811,00
538000	Ostatní daně a poplatky	0,00	34 841,06	0,00	34 841,06	34 841,06
538510	Poplatek rekreační	0,00	33 810,00	0,00	33 810,00	33 810,00
538520	Poplatek ubytovací	0,00	15 168,00	0,00	15 168,00	15 168,00
53x	Daně a poplatky	0,00	87 630,06	0,00	87 630,06	87 630,06
542000	Prodaný materiál	0,00	29 658,00	0,00	29 658,00	29 658,00
544000	Smluvní pokuty a úroky z prodlení	0,00	301,00	0,00	301,00	301,00
548000	Ostatní provozní náklady	0,00	48 083,72	0,00	48 083,72	48 083,72
548101	KOOP-Trend č.8602674934 (8603	0,00	3 351,00	0,00	3 351,00	3 351,00
548102	KOOP-HP+PR na vozidlo *629843	0,00	8 057,23	0,00	8 057,23	8 057,23
548103	KOOP-ODPOVĚDNOST 8603378	0,00	19 242,01	0,00	19 242,01	19 242,01
548104	Skofin pojistné - vozů (uvěr)	0,00	13 080,00	0,00	13 080,00	13 080,00
548500	KOOP-zákonné pojštění úrazu	0,00	11 205,00	0,00	11 205,00	11 205,00
548998	Ostatní provozní náklady - vylouče	0,00	39 340,06	0,00	39 340,06	39 340,06
548999	Ostatní provozní náklady - daňové	0,00	127,66	0,00	127,66	127,66
54x	Jiné provozní náklady	0,00	172 445,68	0,00	172 445,68	172 445,68
551001	Odpisy dlouhodobého nehmotnéh	0,00	127 176,00	0,00	127 176,00	127 176,00
551002	Odpisy dlouhodobého nehmotnéh	0,00	153 954,00	0,00	153 954,00	153 954,00
558000	Tvorba a zúčtování zákonných OP	0,00	59 700,50	0,00	59 700,50	59 700,50
558100	Tvorba a zúčtování zákonných OP	0,00	25 319,58	0,00	25 319,58	25 319,58
55x	Odpisy, rezervy, komplexní náklady	0,00	366 150,08	0,00	366 150,08	366 150,08

Výsledovka analyticky

Mikulovská rozvojová s.r.o.

IČ: 27689310

Roč: 2019

Dne: 26.05.2020

Strana 3

Tisk vybraných záznamů

Číslo účtu	Název účtu	Počáteční stav	Obraty za období MD	Obraty za období D	Obraty rozdíl	Koncový stav
562100	Úroky-smlouva o úvěru	0,00	20 599,40	0,00	20 599,40	20 599,40
563000	Kursově ztráty	0,00	6 180,98	0,00	6 180,98	6 180,98
568000	Ostatní a mimořádné finanční nákl	0,00	19 446,00	-10 310,68	29 756,68	29 756,68
56x	Finanční náklady	0,00	46 226,38	-10 310,68	56 537,06	56 537,06
Náklady celkem		0,00	24 198 179,64	-10 310,68	24 208 490,32	24 208 490,32

Výnosy

601000	Tržby za vlastní výrobky	0,00	0,00	10 768,27	10 768,27	10 768,27
602000	Tržby z prodeje s lužeb	0,00	0,00	731 000,01	731 000,01	731 000,01
602009	Tržby - Inzerce ve Zpravodaji	0,00	0,00	387 611,70	387 611,70	387 611,70
602100	Tržby propagace protiplnění	0,00	0,00	1 455 400,46	1 455 400,46	1 455 400,46
602150	Tržby propagace ostatní	0,00	0,00	1 683 897,02	1 683 897,02	1 683 897,02
602200	Tržby_SML_kulturní akce MĚSTO	0,00	0,00	3 600 000,00	3 600 000,00	3 600 000,00
602300	Tržby ubytování Penzion Česká	0,00	0,00	1 531 536,08	1 531 536,08	1 531 536,08
602301	Tržby UBYTOVACÍ poplatky	0,00	0,00	15 172,12	15 172,12	15 172,12
602302	Tržby REKREACNÍ poplatky	0,00	0,00	33 817,11	33 817,11	33 817,11
602303	Tržby SNÍDANĚ	0,00	0,00	34 270,31	34 270,31	34 270,31
602304	Poplatek domácí zvíře-penzion	0,00	0,00	3 621,78	3 621,78	3 621,78
602400	Tržby z prodeje s lužeb - výle p plék	0,00	0,00	11 750,00	11 750,00	11 750,00
602500	Tržby z prodeje s lužeb - pronájem	0,00	0,00	416 196,19	416 196,19	416 196,19
602600	Tržby z prodeje s lužeb - vstupné a	0,00	0,00	6 834 384,71	6 834 384,71	6 834 384,71
602610	Tržby z prodeje s lužeb - vstupné t	0,00	0,00	804 406,09	804 406,09	804 406,09
602620	Tržby z prodeje s lužeb - vstupné s	0,00	0,00	109 945,87	109 945,87	109 945,87
602700	Tržby - odměny MS - Kino	0,00	0,00	554 963,59	554 963,59	554 963,59
602720	Tržby - odměny MS - P.R.	0,00	0,00	588 000,00	588 000,00	588 000,00
602800	Tržby z prodeje s lužeb - stánkový	0,00	0,00	1 076 423,18	1 076 423,18	1 076 423,18
602997	Tržby z přefakturace	0,00	0,00	750 859,56	750 859,56	750 859,56
604000	Tržby za zboží BAR 132400 (504	0,00	0,00	523 459,05	523 459,05	523 459,05
604007	Tržby za zboží ND_132600 (5040	0,00	0,00	5 851,42	5 851,42	5 851,42
604100	03_Tržby za zboží prodejní automa	0,00	0,00	5 073,92	5 073,92	5 073,92
604200	Tržby za prodej ZPRAVODAJE (M	0,00	0,00	680 400,00	680 400,00	680 400,00
604400	Tržby za zboží ostatní (ND,Členění	0,00	0,00	5 887,89	5 887,89	5 887,89
604500	Tržby prodej zboží HROBKA	0,00	0,00	105 076,19	105 076,19	105 076,19
604600	Tržby prodej zboží PENZION	0,00	0,00	6 033,06	6 033,06	6 033,06
604700	01_Tržby za zboží _sklad 01 hlavní	0,00	0,00	271 088,66	271 088,66	271 088,66
60x	Tržby za vlastní výkony a zboží	0,00	0,00	22 236 894,04	22 236 894,04	22 236 894,04
642000	Tržby z prodeje materiálu	0,00	0,00	89 380,40	89 380,40	89 380,40
648000	Ostatní provozní výnosy	0,00	0,00	2 897,88	2 897,88	2 897,88
648200	Dotace	0,00	0,00	976 000,00	976 000,00	976 000,00
648999	Ostatní provozní výnosy - přeplatek	0,00	0,00	3,80	3,80	3,80
64x	Jiné provozní výnosy	0,00	0,00	1 068 081,88	1 068 081,88	1 068 081,88
662000	Úroky	0,00	0,00	23,20	23,20	23,20
663000	Kursově zisky	0,00	0,00	-265,76	-265,76	-265,76
669000	Přijaté dary (peněžní)	0,00	0,00	15 000,00	15 000,00	15 000,00
66x	Finanční výnosy	0,00	0,00	14 757,44	14 757,44	14 757,44
Výnosy celkem		0,00	0,00	23 319 733,36	23 319 733,36	23 319 733,36
Hospodářský zisk za období					-888 756,96	
Hospodářský zisk celkem						-888 756,96

Tisk vybraných záznamů: Datum >= 01.01.2019, Datum <= 31.12.2019

Zpráva o vztazích za rok 2019

Pan Jaroslav Smečka a Ing. Markéta Sojková jako jednatele společnosti Mikulovská rozvojová s.r.o., se sídlem Náměstí 158/1, Mikulov, PSČ 692 01, IČ: 27689310 předkládají v souladu s § 82 zákona o obchodních korporacích č. 90/2012 Sb. v platném znění tuto zprávu

Zpráva o vztazích, zpracovaná statutárním orgánem ve smyslu § 82 a násl. zákona č. 90/2012 Sb., o obchodních korporacích, v platném a účinném znění (dále jen „ZOK“), popisuje vztahy mezi ovládající osobou a osobou ovládanou a mezi ovládanou osobou a osobami ovládanými stejnou ovládající osobou (dále jen propojené osoby) za účetní období od 1. 1. 2019 do 31. 12. 2019.

Oddíl I.

Struktura vztahů mezi propojenými osobami, úloha ovládané osoby, způsob a prostředky ovládnání

Ovládaná osoba:

Obchodní jméno: Mikulovská rozvojová s.r.o.
Sídlo: Mikulov, Náměstí 158/1, PSČ 692 01
IČ: 27689310
DIČ: CZ 27689310
Zapsáno v OR u KS Brno oddíl C vložka 52273
Za níž jedná: Jaroslav Smečka, jednatel společnosti
Ing. Markéta Sojková, jednatelka společnosti

Ovládající osoba:

Obchodní jméno: Město Mikulov
Sídlo: Náměstí 1, 692 01 Mikulov,
IČ: 283347
Za níž jedná: p. Rostislav Košťál, starosta

Úloha ovládané osoby:

Ovládaná osoba je na základě usnesení zastupitelstva města č. 16/2008/F ze dne 25. 6. 2008 servisní organizací pro oblast kultury, sportu, cestovního ruchu, zájmové činnosti a ostatních občanských aktivit v Mikulově. Hlavním předmětem podnikání je organizace a zajišťování kulturních akcí a dále zajišťování provozu městského kina a průvodcovské činnosti v Dietrichsteinské hrobce, dále vydávání Zpravodaje města Mikulov, PR aktivity pro město Mikulov, provozování Městského penzionu a správy Národního domu.

Způsob a prostředky ovládnání:

Ovládající osoba vlastní obchodní podíl ovládané osoby, jehož souhrnná jmenovitá hodnota činí 100 %.. Ovládnání společnosti (zpracovatele zprávy) je vykonáváno prostřednictvím rozhodování valné hromady a prostřednictvím statutárního a dozorčího orgánu. Ovládající osoba může navrhnout své zástupce do orgánů ovládané osoby. Zástupci ovládající osoby v orgánech společnosti se jako členové orgánů podílí na plnění povinností stanovených právními předpisy pro obchodní korporace včetně obchodního vedení resp. kontrolní činnosti

Ostatní osoby ovládané stejnou ovládající osobou:

TEDOS Mikulov s.r.o.
Sídlo: Mikulov, Pavlovská 139/12
IČ: 26949962
Podíl ovládající osoby: 100 %

STKO spol. s r.o
Sídlo: Mikulov, Brněnská 65
IČ: 18510957
Podíl ovládající osoby: 40,1 %

Oddíl II.

Přehled jednání učiněných v roce 2019 na popud nebo v zájmu ovládající osoby nebo jí ovládaných osob, pokud se takovéto jednání týkalo majetku, který přesahuje 10 % vlastního kapitálu ovládané osoby zjištěného podle poslední účetní závěrky

V roce 2019 nebylo na popud nebo v zájmu ovládající osoby učiněno žádné jednání týkající se majetku přesahující 10 % vlastního kapitálu společnosti.

Oddíl III.

Přehled jednání a vzájemných smluv mezi osobou ovládanou a osobou ovládající

a) ovládající osoba pronajímá majetek resp. svěřuje do výpůjčky ovládané osobě

Smlouva o nájmu nebytových prostor č. 800/09 – objekt občanské vybavenosti č. org. ul. Česká – kino, ze dne 1. 1. 2009 a dodatky č. 1 z 18. 2. 2009, č. 2 z 8. 1. 2010 a č. 3 z 11. 12. 2013.

Smlouva o nájmu nebytových prostor č. 605/09 – kanceláře ze dne 1. 1. 2009

Smlouva o nájmu nebytových prostor č. 306/13 – Amfiteátr, WC, ze dne 2. 1. 2013 a příslušný dodatek č. 1 ze dne 10. 12. 2013

Smlouva o nájmu nebytových prostor č. 305/13 – Dietrichsteinská hrobka, ze dne 2. 1. 2013 a příslušný dodatek č. 1 ze dne 10. 12. 2013

Smlouva o nájmu nebytových prostor č. 1769/6 – objekt občanské vybavenosti ul. Česká – penzion, ze dne 1. 7. 2016

Smlouva o nájmu nebytových prostor č. 370/16 Městská Galerie ze dne 14. 3. 2016

Smlouva o nájmu elektrických rozvodů na amfiteátru ze dne 2. 5. 2016

Smlouva o výpůjčce prostor – Garáže na ul. Svobody ze dne 19. 11. 2015

Smlouva o výpůjčce – výleповé plochy – ze dne 27. 8. 2009

Smlouva o výpůjčce – 3D technologie – ze dne 1. 2. 2013

Smlouva o výpůjčce – stavby občanské vybavenosti č.p. 197 na Náměstí č. or. 9 v k.ú. Mikulov na Moravě – ze dne 7. 9. 2017

b) ostatní smlouvy

Příkazní smlouva uzavřená dne 24. 3. 2014 a příslušný dodatek č. 1 ze dne 6. 5. 2015 a dodatku č. 2 z 16. 3. 2016

- zajišťování provozu Městského kina zejména zajištění promítání filmů a souvisejících představení

- aktualizace webových stránek Města Mikulov v části kultura, sport a volný čas

- propagaci města Mikulova a jeho P. R.

Uvedené smlouvy byly uzavřeny s ovládající osobou za smluvně dohodnuté ceny v souladu s platnými právními předpisy a nejde u nich o jednostranně nevýhodné obchody.

Přehled finančního plnění z uzavřených smluv poskytnutých ovládanou osobou ovládající osobě v roce 2019:

- fakturace (včetně DPH) 10 582 592,65 Kč

Ve prospěch ovládající osoby byla v účetním období roku 2019 poskytnuta tato plnění:

- fakturace (včetně DPH) 2 449 712,60 Kč

Vztahy mezi majetkově propojenými osobami a ovládanou osobou

Přehled finančního plnění s obchodní společností TEDOS Mikulov s.r.o.

- fakturace - přijaté faktury (včetně DPH): 658 823,53 Kč
vydané faktury (včetně DPH): 0,00 Kč

Přehled finančního plnění s obchodní společností STKO spol. s.r.o.

- fakturace - přijaté faktury (včetně DPH): 17 146,00 Kč
vydané faktury (včetně DPH): 0,00 Kč

Oddíl IV.

Zhodnocení výhod a nevýhod plynoucích ze vztahů propojených osob, související rizika

Ze vztahů uzavřených mezi propojenými osobami nemá zpracovatel žádné výhody ani nevýhody. Vztahy jsou uzavřeny za stejných podmínek jako s ostatními partnery, pro žádnou stranu neznamenaají neoprávněnou výhodu či nevýhodu. Vztahy jsou z hlediska výhod neutrální a z uzavřených vztahů pro ovládanou osobu neplynou žádná rizika.

V rozhodném období nevznikla ovládané společnosti újma.

**VI.
Závěr**

Zprávu o vztazích zpracovali jednatele společnosti na základě § 82 a následujících zákona č. 90/2012 SB. (ZOK) s péčí řádného hospodáře a na základě dostupných informací.

Zpráva je předkládána dozorčí radě k přezkoumání. O výsledku přezkumu informuje dozorčí rada valnou hromadu.

Zpráva o vztazích se připojuje k výroční zprávě a do sbírky listin se ukládá v rámci výroční zprávy.

v Mikulově dne 28.5. 2020

.....
Jaroslav Smečka, jednatel

.....
Ing. Markéta Sojková, jednatelka

Zpráva dozorčí rady Mikulovská rozvojová s.r.o. za rok 2019

Během roku 2019 plnila dozorčí rada své úkoly v souladu zakladatelskou listinou.

Běžné jednání dozorčí rady se zaměřilo především na průběžnou kontrolu hospodaření společnosti a dodržování usnesení valné hromady.

Dozorčí rada hodnotila především:

1. vývoj provozních nákladů
2. financování Zpravodaje
3. plnění závazků vyplývajících z příkazní Smlouvy a Smlouvy o zajišťování kulturních akcí
4. Úpravu smluvních vztahů týkající se organizace Vinobraní
5. Dopady zvýšení nájemného u Městského penzionu
6. Dopady přijatých opatření v souvislosti s onemocněním Covid

Členové dozorčí rady dále přezkoumali roční účetní závěrku.

Dozorčí rada konstatuje, že účetní zápisy jsou řádně vedeny a jsou v souladu se skutečností. Účetní závěrka je vypracována v souladu s příslušnými právními předpisy a odráží skutečný stav.

Dozorčí rada přezkoumala Zprávu o vztazích mezi ovládající osobou za rok 2015 předloženou jednatelem společnosti v souladu s § 82 a násled. Zákona č. 90/2012 Sb. a k uvedené zprávě **nemá připomínek**.

Závěr:

Dozorčí rada doporučuje valné hromadě **schválení** řádné **účetní** závěrky za r. **2019**

V Mikulově dne 3. 6. 2020

Sylva Chludilová

Mgr. Souchop Rostislav

Ing. Klanicová Ingrid

Datum	Číslo	Typ	Firma	Částka	z toho DPH	K likvidaci	Splatno	Uhrazeno
26.05.2017	170100251	F	BABIČ, s.r.o.	1 452,00	252,00	1 452,00	01.06.2017	
04.07.2017	170100311	F	PČS - Pro ČeskoSlovenskc	94 683,16	16 421,06	50 639,16	18.07.2017	zálohou
25.09.2017	170100596	F	ND Design	726,00	126,00	726,00	01.10.2017	
17.11.2017	170100687	F	Vivobene Gusto s.r.o.	300,00	52,08	300,00	04.12.2017	
14.12.2017	170100752	F	Dušan Klimeš	5 445,00	945,00	5 445,00	30.12.2017	
14.12.2017	170100755	F	KRÁSNÝ - zdravotnická tec	3 630,00	630,00	3 630,00	30.12.2017	
08.03.2018	180100094	F	Volarik hotels and resorts s	435,60	75,60	435,60	22.03.2018	
19.03.2018	180100174	F	Václav Kellner	5 709,30	977,39	5 709,30	20.04.2018	
31.03.2018	180100176	F	Travel Wine, s.r.o.	4 840,00	840,00	4 840,00	27.04.2018	
17.05.2018	180100238	F	Monika Pellová	726,00	126,00	72,60	31.05.2018	09.05.2019
13.06.2018	180100329	F	Volarik hotels and resorts s	2 613,60	453,60	2 613,60	12.07.2018	
27.06.2018	180100361	F	Vinařství Volařík a.s.	1 452,00	252,00	1 452,00	17.07.2018	
31.07.2018	180100426	F	Zdeněk Hradil	653,40	113,40	580,80	28.08.2018	15.10.2018
31.07.2018	180100442	F	Vinařství Volařík a.s.	2 904,00	504,00	2 904,00	28.08.2018	
31.08.2018	180100544	F	Zdeněk Hradil	653,40	113,40	653,40	05.10.2018	
08.09.2018	180100454	F	David Jelínek	6 500,00	1 128,40	6 500,00	22.09.2018	
08.09.2018	180100471	F	Jaroslav Rejdl	6 500,00	1 128,40	6 500,00	01.10.2018	
09.09.2018	180100496	F	Martina Skalická, Martina S	7 345,00	1 275,09	305,00	10.10.2018	zálohou
09.09.2018	180100625	F	René Štěpánek-Moravské s	3 600,00	624,96	-1 000,00	14.10.2018	zálohou
09.09.2018	180100691	F	Josef Hrdlička	2 475,00	429,66	2 475,00	14.10.2018	
09.09.2018	180100692	F	Lucie Postálková	48 195,00	8 366,65	28 195,00	30.10.2018	14.11.2018
09.09.2018	180100693	F	Sojka Gastro s.r.o.	5 040,00	874,94	5 040,00	14.10.2018	
30.09.2018	180100714	F	Zdeněk Hradil	653,40	113,40	653,40	25.10.2018	
30.09.2018	180100735	F	ANO 2011	1 936,00	336,00	1 936,00	25.10.2018	
30.09.2018	180100750	F	Michal Solařík	1 936,00	336,00	1 936,00	25.10.2018	
31.10.2018	180100791	F	Zdeněk Hradil	653,40	113,40	653,40	29.11.2018	
31.10.2018	180100799	F	Roman Němec	484,00	84,00	484,00	29.11.2018	
31.10.2018	180100805	F	Genusswerkstatt Siebenscl	800,00	138,88	800,00	29.11.2018	
30.11.2018	180100844	F	Zdeněk Hradil	653,40	113,40	653,40	26.12.2018	
30.11.2018	180100852	F	Vojtěch Vymyslický, stavebr	24 200,00	4 200,00	4 200,00	14.12.2018	30.11.2018
09.12.2018	181700252	F	Šatan Marek	950,00	118,40	950,00	23.12.2018	
31.01.2019	190100026	F	Vítězslav Kadlečík	726,00	126,00	726,00	19.02.2019	
26.02.2019	190100058	F	Vítězslav Kadlečík	1 452,00	252,00	1 452,00	12.03.2019	
26.02.2019	190100061	F	Zdeněk Hradil	726,00	126,00	726,00	12.03.2019	
26.02.2019	190100064	F	Erika Hanušková	726,00	126,00	726,00	12.03.2019	
31.03.2019	190100111	F	Zdeněk Hradil	726,00	126,00	726,00	19.04.2019	
31.03.2019	190100117	F	ALLMARK s. r. o.	1 452,00	252,00	1 452,00	19.04.2019	
31.03.2019	190100119	F	Monika Pellová	3 630,00	630,00	3 630,00	19.04.2019	
31.03.2019	190100122	F	Petr Radkovič, s.r.o.	2 904,00	504,00	2 904,00	19.04.2019	
31.03.2019	190100124	F	Tomáš Grepl	2 904,00	504,00	2 904,00	19.04.2019	
31.03.2019	190100126	F	Josef Slaný	1 210,00	210,00	1 210,00	19.04.2019	
15.04.2019	190100140	F	Jednota, spotřební družstv	24 200,00	4 200,00	4 200,00	29.04.2019	02.05.2019
30.04.2019	190100172	F	Institut pro trénink pohostin	12 100,00	2 100,00	12 100,00	21.05.2019	
30.04.2019	190100188	F	Zdeněk Hradil	726,00	126,00	726,00	29.05.2019	
30.04.2019	190100191	F	AGROTEC a.s.	5 445,00	945,00	5 445,00	29.05.2019	
30.04.2019	190100194	F	Yveta Mlýnková	2 831,40	491,40	1 379,40	29.05.2019	31.12.2019
30.04.2019	190100199	F	DShops s.r.o.	2 904,00	504,00	2 904,00	29.05.2019	
20.05.2019	190100220	F	Zdeněk Matula	5 760,00	999,94	5 760,00	03.06.2019	
31.05.2019	190100238	F	Vítězslav Kadlečík	1 960,20	340,20	1 960,20	28.06.2019	
31.05.2019	190100242	F	Zdeněk Hradil	653,40	113,40	653,40	28.06.2019	
31.05.2019	190100253	F	sieben:schläfer	4 200,00	0,00	4 200,00	28.06.2019	
30.06.2019	190100273	F	Vítězslav Kadlečík	1 306,80	226,80	1 306,80	17.07.2019	
22.07.2019	190100298	F	Radim Kapusta	3 645,00	632,77	3 645,00	05.08.2019	
31.07.2019	190100302	F	Národní divadlo Brno, přisp	54 450,00	9 450,00	45 000,00	31.07.2019	23.09.2019
31.07.2019	190100333	F	Schmidt Reality s.r.o.	726,00	126,00	726,00	26.08.2019	
31.07.2019	190100335	F	Martin Zedník	653,40	113,40	653,40	26.08.2019	
31.07.2019	190100338	F	Vítězslav Kadlečík	653,40	113,40	653,40	26.08.2019	
31.07.2019	190100345	F	Ondřej Tomasek	50,00	8,68	50,00	26.08.2019	
31.07.2019	190100359	F	DBP, s.r.o.	297,00	40,01	297,00	28.08.2019	
12.08.2019	190100315	F	Portz Insel s.r.o.	24 200,00	4 200,00	24 200,00	26.08.2019	
31.08.2019	190100382	F	Jan Gregorovič	653,40	113,40	653,40	26.09.2019	
31.08.2019	190100389	F	Vítězslav Kadlečík	653,40	113,40	653,40	26.09.2019	
31.08.2019	190100393	F	Art Wine Mikulov s.r.o.	653,40	113,40	653,40	26.09.2019	
31.08.2019	190100410	F	SUPER MEDIA GROUP, s	12 825,30	1 960,04	12 825,30	29.09.2019	
02.09.2019	190100371	F	Mikulovští vinaři, z. s.	18 760,00	3 255,86	18 760,00	16.09.2019	
02.09.2019	190100372	F	Institut pro trénink pohostin	1 600,00	277,76	600,00	16.09.2019	23.09.2019
08.09.2019	190100399	F	Střední vinařská škola Valtí	2 200,00	381,82	2 200,00	22.09.2019	
08.09.2019	190100430	F	Rodinné vinařství Košut s.r.	6 590,00	1 143,72	540,00	14.10.2019	zálohou

Datum	Číslo	Typ	Firma	Částka	z toho DPH	K likvidaci	Splatno	Uhrazeno
08.09.2019	190100446	F	Roman Zemčík	7 355,00	1 276,49	1 305,00	21.10.2019	zálohou
08.09.2019	190100470	F	Rodinné vinařství Veverka I	23 240,00	4 033,39	3 740,00	21.10.2019	zálohou
08.09.2019	190100538	F	Zdeněk Wald, Zdeněk Wald	23 490,00	4 076,77	690,00	23.10.2019	zálohou
08.09.2019	190100602	F	Filip Schulz	-300,00	-52,07	-300,00	23.10.2019	
08.09.2019	190100604	F	Milan Lípa	3 690,00	640,41	640,41	30.10.2019	22.10.2019
08.09.2019	190100645	F	DShops s.r.o.	4 800,00	833,28	4 800,00	21.10.2019	
09.09.2019	190100657	F	Vinařské centrum s.r.o., Fr	4 050,00	702,89	4 050,00	06.10.2019	
30.09.2019	190100610	F	Martin Zedník	1 306,80	226,80	1 306,80	24.10.2019	
30.09.2019	190100612	F	Vítězslav Kadlečík	1 306,80	226,80	1 306,80	24.10.2019	
30.09.2019	190100616	F	Fosfa a.s.	5 445,00	945,00	5 445,00	31.10.2019	
30.09.2019	190100621	F	Bc. Tamara Černá	653,40	113,40	653,40	24.10.2019	
30.09.2019	190100623	F	CK MERLIN, spol. s r.o.	653,40	113,40	653,40	24.10.2019	
04.10.2019	190100531	F	ALFA FAIR s.r.o.	6 050,00	1 050,00	6 050,00	11.10.2019	
31.10.2019	190100676	F	CK MERLIN, spol. s r.o.	1 306,80	226,80	1 306,80	26.11.2019	
31.10.2019	190100683	F	Iva Suchomelová	1 306,80	226,80	1 306,80	26.11.2019	
31.10.2019	190100691	F	BSproduct s.r.o.	1 452,00	252,00	1 452,00	26.11.2019	
31.10.2019	190100698	F	Město Mikulov	5 282,00	916,65	5 282,00	28.11.2019	
20.11.2019	191700389	F	DBP, s.r.o., Pilař	7 870,00	1 018,70	7 870,00	04.12.2019	
30.11.2019	190100731	F	Sandra Adramanovská	1 306,80	226,80	1 306,80	28.12.2019	
30.11.2019	190100733	F	Jan Gregorovič	1 306,80	226,80	1 306,80	28.12.2019	
30.11.2019	190100734	F	Monika Pellová	1 306,80	226,80	1 306,80	28.12.2019	
30.11.2019	190100737	F	Vítězslav Kadlečík	1 306,80	226,80	1 306,80	28.12.2019	
30.11.2019	190100738	F	Iva Suchomelová	1 306,80	226,80	1 306,80	28.12.2019	
30.11.2019	190100739	F	Martin Zedník	1 306,80	226,80	1 306,80	28.12.2019	
30.11.2019	190100741	F	Bc. Tamara Černá	1 306,80	226,80	1 306,80	28.12.2019	
30.11.2019	190100742	F	EMERSON Climate techno	2 904,00	504,00	2 904,00	28.12.2019	
30.11.2019	190100743	F	Autobazar "STOP" s.r.o.	1 306,80	226,80	1 306,80	28.12.2019	
30.11.2019	190100745	F	Ondřej Tomášek	270,00	46,86	270,00	28.12.2019	
30.11.2019	190100747	F	BSproduct s.r.o.	1 452,00	252,00	1 452,00	28.12.2019	
30.11.2019	190100752	F	Top Optik s.r.o.	5 445,00	945,00	5 445,00	28.12.2019	
30.11.2019	190100753	F	Art Wine Mikulov s.r.o.	1 960,20	340,20	1 960,20	28.12.2019	
30.11.2019	190100754	F	Alena Vlachová	726,00	126,00	726,00	28.12.2019	
17.12.2019	190100730	F	Město Mikulov	54 480,65	0,00	54 480,65	31.12.2019	
27.12.2019	190100779	F	Estrelas s.r.o., Ivana Troják	350,00	60,74	-350,00	10.01.2020	zálohou
27.12.2019	190100780	F	Vilma Valdova, Žaneťa Fink	600,00	104,13	-600,00	10.01.2020	zálohou
27.12.2019	190100781	F	Petra Štulová, Petra Štulov	250,00	43,39	-250,00	10.01.2020	zálohou
27.12.2019	190100782	F	Iveta Vildová, Iveta Vildová	400,00	69,42	-400,00	10.01.2020	zálohou
27.12.2019	190100783	F	Lenka Vránová, Lenka Vrán	250,00	43,39	-250,00	10.01.2020	zálohou
27.12.2019	190100784	F	Marie Petráková, Marie Pet	500,00	86,78	-500,00	10.01.2020	zálohou
27.12.2019	190100785	F	Leila Gološová, Jarmila Go	350,00	60,74	-350,00	10.01.2020	zálohou
27.12.2019	190100786	F	Mel Regnum s.r.o., Ivan Ol	500,00	86,78	-500,00	10.01.2020	zálohou
27.12.2019	190100787	F	Josef Esterka, Josef Esterk	500,00	86,78	-500,00	10.01.2020	zálohou
27.12.2019	190100788	F	Denisa Myslíková, Denisa M	600,00	104,13	-600,00	10.01.2020	zálohou
27.12.2019	190100789	F	Jiří Sedláček, Jiří Sedláček	350,00	60,74	-350,00	10.01.2020	zálohou
27.12.2019	190100790	F	Solníčková Simona, Simon	250,00	43,39	-250,00	10.01.2020	zálohou
27.12.2019	190100791	F	Vinice Coffeebar /Převoz ví	600,00	104,13	-600,00	10.01.2020	zálohou
27.12.2019	190100792	F	Tomáš Havlíček, Tomáš Ha	350,00	60,74	-350,00	10.01.2020	zálohou
27.12.2019	190100793	F	Ivona Pavlátová, Ivona Pav	500,00	86,78	-500,00	10.01.2020	zálohou
27.12.2019	190100794	F	Bc. Jindřich Kříž, Jindřich K	350,00	60,74	-350,00	10.01.2020	zálohou
27.12.2019	190100795	F	Antonín Štaubert, Antonín Š	700,00	121,49	-700,00	10.01.2020	zálohou
27.12.2019	190100796	F	René Buršík, Andrea Zedul	500,00	86,78	-500,00	10.01.2020	zálohou
27.12.2019	190100797	F	Syrer Morava Výroba s.r.o.,	450,00	78,10	-450,00	10.01.2020	zálohou
27.12.2019	190100798	F	Emil Šuta, Emil Šuta	600,00	104,13	-600,00	10.01.2020	zálohou
27.12.2019	190100799	F	Ing. Monika Zelníčková, Mc	350,00	60,74	-350,00	10.01.2020	zálohou
27.12.2019	190100800	F	Dana Špérová, Dana Špérc	250,00	43,39	-250,00	10.01.2020	zálohou
27.12.2019	190100801	F	SYRER TRADE s.r.o., Vojt	600,00	104,13	-600,00	10.01.2020	zálohou
27.12.2019	190100802	F	Srdce v domě, p. o., Milena	350,00	60,74	-350,00	10.01.2020	zálohou
27.12.2019	190100803	F	Jana Luklová, Pálava Card	450,00	78,10	-450,00	10.01.2020	zálohou
27.12.2019	190100804	F	Denisa Buchtová, Denisa B	350,00	60,74	-350,00	10.01.2020	zálohou
27.12.2019	190100805	F	Rudolf Doležal, Kristína Do	400,00	69,42	-400,00	10.01.2020	zálohou
28.12.2019	191700427	F	Nyc Iga	1 352,03	169,70	1 352,03	11.01.2020	
30.12.2019	190100808	F	Turistické informační centru	710,00	123,29	710,00	13.01.2020	
30.12.2019	191700433	F	Kolakowska Honorata	4 574,00	574,70	4 574,00	30.12.2019	
30.12.2019	191700434	F	Eigl Martin	2 532,00	319,30	2 532,00	30.12.2019	
30.12.2019	191700435	F	GFT ACCOUNTING CZ s.r	5 886,00	734,87	5 886,00	30.12.2019	
31.12.2019	190100757	F	Turistické informační centru	10 730,00	1 399,57	10 730,00	14.01.2020	
31.12.2019	190100758	F	Jan Gregorovič	1 306,80	226,80	1 306,80	14.01.2020	
31.12.2019	190100759	F	CK MERLIN, spol. s r.o.	1 306,80	226,80	1 306,80	14.01.2020	

Datum	Číslo	Typ	Firma	Částka	z toho DPH	K likvidaci	Splatno	Uhrazeno
31.12.2019	190100760	F	Sandra Adramanovská	1 306,80	226,80	1 306,80	14.01.2020	
31.12.2019	190100761	F	RZM - stínící technika, s.r.c	1 306,80	226,80	1 306,80	14.01.2020	
31.12.2019	190100762	F	Schmidt Reality s.r.o.	1 306,80	226,80	1 306,80	14.01.2020	
31.12.2019	190100763	F	Martin Zedník	1 306,80	226,80	1 306,80	14.01.2020	
31.12.2019	190100764	F	KOVO PROKEŠ s.r.o.	1 306,80	226,80	1 306,80	14.01.2020	
31.12.2019	190100765	F	Iva Suchomelová	1 306,80	226,80	1 306,80	14.01.2020	
31.12.2019	190100766	F	Vítězslav Kadlečík	1 306,80	226,80	1 306,80	14.01.2020	
31.12.2019	190100767	F	Monika Pellová	653,40	113,40	653,40	14.01.2020	
31.12.2019	190100768	F	Bc. Tamara Černá	1 306,80	226,80	1 306,80	14.01.2020	
31.12.2019	190100769	F	MikulovTourism, z.s.	5 445,00	945,00	5 445,00	14.01.2020	
31.12.2019	190100770	F	Prima stavebniny s.r.o.	726,00	126,00	726,00	14.01.2020	
31.12.2019	190100771	F	ZENSHEN MEDICAL s.r.o.	2 904,00	504,00	2 904,00	14.01.2020	
31.12.2019	190100772	F	Jan Ivičič	2 904,00	504,00	2 904,00	14.01.2020	
31.12.2019	190100773	F	Lucie Haberland Goldová	1 452,00	252,00	1 452,00	14.01.2020	
31.12.2019	190100774	F	Restaurace Slovácká s.r.o.	2 904,00	504,00	2 904,00	14.01.2020	
31.12.2019	190100775	F	Valenrona s.r.o.	726,00	126,00	726,00	14.01.2020	
31.12.2019	190100776	F	Restaurace Mikulov C s.r.c	1 452,00	252,00	1 452,00	14.01.2020	
31.12.2019	190100777	F	Ondřej Tomášek	225,00	39,05	225,00	14.01.2020	
31.12.2019	190100778	F	Daniela ŠIMŮNKOVÁ	50,00	8,68	50,00	14.01.2020	
31.12.2019	190100806	F	Lenka Křivánková	2 420,00	420,00	2 420,00	14.01.2020	
31.12.2019	190100807	F	Turistické informační centru	134 470,00	17 539,57	134 470,00	14.01.2020	
31.12.2019	190100809	F	Celnarová Iva - notářka	1 089,00	189,00	1 089,00	14.01.2020	
31.12.2019	190100811	F	Město Mikulov	12 874,40	2 234,40	12 874,40	14.01.2020	
31.12.2019	190100812	F	Město Mikulov	89 066,39	0,00	89 066,39	14.01.2020	
31.12.2019	190100814	F	X Production s.r.o.	10 890,00	1 890,00	10 890,00	14.01.2020	
31.12.2019	190100815	F	Město Mikulov	6 878,00	1 193,70	6 878,00	21.01.2020	
31.12.2019	190100820	F	Město Mikulov	245 260,00	42 565,79	245 260,00	14.01.2020	
31.12.2019	190100821	F	Město Mikulov	175 450,00	30 450,00	175 450,00	14.01.2020	
31.12.2019	191700436	F	Niklová Jitka	2 559,00	325,57	2 559,00	31.12.2019	
31.12.2019	200100014	F	PRO-FACTOR cz, s.r.o.	102 850,00	17 850,00	102 850,00	07.02.2020	

Neproplacené:

166

V hodnotě:

1 266 586,64

Sestava obsahuje pouze doklady neuhrazené k datu 31.12.2019.

F = vydaná faktura, OD = opravný daňový doklad, D = vydaný dobropis, V = vydaný vrubopis, O = ostatní pohledávka, S = storno, Pe = penále, Po = Pozastávka

Datum	Číslo	Variabilní symbol	Typ	Firma	Částka	z toho DPH	K likvidaci	Splatno	Uhrazeno
01.05.2019	19110508	1900700377	F	REDA a.s.	3 034,68	526,68	303,47	01.06.2019	17.05.2019
27.05.2019	19110561	20191309	F	Vinařství Volařík a.s.	1 820,00	315,87	1 820,00	10.06.2019	
23.08.2019	19110887	1917020676	F	VLTAVA LABE MEDIA a.s.	7 260,00	1 260,00	7 260,00	06.09.2019	
09.10.2019	19111184	1365531906	F	OSA-ochranný svaz autorský	468 754,00	81 354,00	117 187,00	24.10.2019	19.12.2019
12.11.2019	19111324	111219	F	Společnost pro zachování kulturního, Slezskoostravs	15 000,00	0,00	15 000,00	25.12.2019	
22.11.2019	19111335	19500226	F	CCB, spol. s r. o.	54 416,00	4 946,91	54 416,00	22.12.2019	
30.11.2019	19111430	1052041	F	Město Mikulov	49 834,00	0,00	49 834,00	20.12.2019	
01.12.2019	19111345	3740000050	F	Město Mikulov	5 737,82	995,82	5 737,82	31.12.2019	
01.12.2019	19111346	3740000014	F	Město Mikulov	5 317,95	922,95	5 317,95	31.12.2019	
01.12.2019	19111347	3740000013	F	Město Mikulov	2 605,13	452,13	2 605,13	31.12.2019	
01.12.2019	19111348	3740000012	F	Město Mikulov	1 950,52	338,52	1 950,52	31.12.2019	
01.12.2019	19111510	3190099501	F	Worldline Czech Republic s.r.o.	822,80	142,80	822,80	31.12.2019	
02.12.2019	19111385	2019120221	F	Pixelhouse s.r.o.	2 323,20	403,20	2 323,20	31.12.2019	
02.12.2019	19111484	2019120222	F	Pixelhouse s.r.o.	2 904,00	504,00	2 904,00	31.12.2019	
05.12.2019	19111411	19500234	F	CCB, spol. s r. o.	60 562,00	5 505,60	60 562,00	04.01.2020	
05.12.2019	19111421	5122019	F	Martin Sochor	3 822,00	0,00	3 822,00	23.12.2019	
05.12.2019	19111439	6161132029	F	E.ON Energie, a.s.	38,00	6,65	38,00	19.12.2019	
06.12.2019	19111452	20191201	F	Marek Sucharda	7 865,00	1 365,00	7 865,00	20.12.2019	
07.12.2019	19111410	191250101	F	Bohemia Motion Pictures a.s.	3 707,92	0,00	3 707,92	22.12.2019	
09.12.2019	19111397	5116435035	F	Česká pošta, s.p.	1 190,00	0,00	1 190,00	23.12.2019	
09.12.2019	19111398	6190300710	F	CENTROPOL ENERGY, a.s.	9 846,00	1 708,81	9 846,00	30.12.2019	
09.12.2019	19111409	20190885	F	Ticketware s.r.o.	2 933,28	0,00	2 933,28	30.12.2019	
09.12.2019	19111415	942190577	F	RADIOHOUSE s.r.o.	3 025,00	525,00	3 025,00	23.12.2019	
09.12.2019	19111416	201910409	F	BOKS s.r.o.	3 354,12	582,12	3 354,12	23.12.2019	
09.12.2019	19111418	941192019	F	RADIOHOUSE s.r.o.	11 954,80	2 074,80	11 954,80	23.12.2019	
09.12.2019	19111419	3219120327	F	AQS, a.s.	2 709,64	0,00	2 709,64	19.12.2019	
09.12.2019	19111420	9609300038	F	Cinemart, a.s.	427,84	0,00	427,84	19.12.2019	
09.12.2019	19111422	41195435	F	RP MEDIA s.r.o.	3 680,82	638,82	3 680,82	23.12.2019	
09.12.2019	19111427	42019	F	Krojová chasa Mikulov	8 000,00	0,00	8 000,00	19.12.2019	
09.12.2019	19111428	482019	F	Vítězslav Vaňkát	2 500,00	0,00	2 500,00	19.12.2019	
09.12.2019	19111436	6161132029	F	E.ON Energie, a.s.	1 154,00	200,43	1 154,00	23.12.2019	
10.12.2019	19111405	3948000522	F	CZECH NEWS CENTER a.s.	3 267,00	567,00	3 267,00	24.12.2019	
10.12.2019	19111406	9180021343	F	SMERO, spol. s r.o.	631,62	109,62	631,62	24.12.2019	
10.12.2019	19111413	191210214	F	FALCON a.s.	13 286,71	0,00	13 286,71	20.12.2019	
10.12.2019	19111414	191210222	F	FALCON a.s.	6 738,43	0,00	6 738,43	20.12.2019	
10.12.2019	19111437	6161132029	F	E.ON Energie, a.s.	1 898,00	329,42	1 898,00	27.12.2019	
11.12.2019	19111402	242019	F	Ing. arch. Lenka Hejlová	12 100,00	2 100,00	12 100,00	31.12.2019	
11.12.2019	19111404	190102297	F	DD tisk, s.r.o.	5 082,00	882,00	5 082,00	25.12.2019	
11.12.2019	19111435	6161132029	F	E.ON Energie, a.s.	267,00	46,51	267,00	27.12.2019	
11.12.2019	19111475	1119137039	F	JOHNNY SERVIS s.r.o.	2 420,00	420,00	2 420,00	01.01.2020	
11.12.2019	19111476	1119137047	F	JOHNNY SERVIS s.r.o.	13 697,20	2 377,20	13 697,20	01.01.2020	
11.12.2019	19111488	1917032509	F	VLTAVA LABE MEDIA a.s.	3 630,00	630,00	3 630,00	25.12.2019	
12.12.2019	19111401	20190048	F	Jaroslav Bárta	2 100,00	0,00	2 100,00	26.12.2019	

Datum	Číslo	Variabilní symbol	Typ	Firma	Částka	z toho DPH	K likvidaci	Splatno	Uhrazeno
12.12.2019	19111403	20195343	F	Monitora Media s.r.o.	6 038,00	1 047,90	6 038,00	26.12.2019	
12.12.2019	19111438	6161132029	F	E.ON Energie, a.s.	741,00	128,64	741,00	27.12.2019	
12.12.2019	19111451	2019087	F	VILO servis s.r.o.	16 940,00	2 940,00	16 940,00	26.12.2019	
12.12.2019	19111453	62000060	F	Město Mikulov	120,00	0,00	120,00	20.12.2019	
13.12.2019	19111396	3001900045	F	Daniel Kamenár	350,00	0,00	350,00	23.12.2019	
13.12.2019	19111399	321194367	F	Agrotec a.s.	117,61	20,41	117,61	27.12.2019	
13.12.2019	19111400	19010269	F	Ing. Ladislav Dobeš	14 950,00	1 950,00	14 950,00	20.12.2019	
13.12.2019	19111477	111913749	F	JOHNNY SERVIS s.r.o.	2 420,00	420,00	2 420,00	03.01.2020	
14.12.2019	19111449	190100174	F	HOTEL RÉVA s.r.o., Česká 2	2 590,00	337,82	2 590,00	28.12.2019	
15.12.2019	19111440	20190005	F	Radek Klimeš	1 000,00	0,00	1 000,00	29.12.2019	
15.12.2019	19111441	2019065	F	Marek Topolář	2 500,00	0,00	2 500,00	29.12.2019	
16.12.2019	19111442	1911423	F	Cafe water service s.r.o.	119,79	20,79	119,79	30.12.2019	
16.12.2019	19111443	20190411	F	MBZ M s.r.o.	1 292,00	224,25	1 292,00	23.12.2019	
16.12.2019	19111444	1900005798	F	STKO spol. s r.o.	1 446,00	168,00	1 446,00	20.12.2019	
16.12.2019	19111450	19034126	F	NetSERV, s.r.o.	327,00	56,75	327,00	26.12.2019	
16.12.2019	19111455	112019	F	Divadelní spolek Mikulov	1 500,00	0,00	1 500,00	26.12.2019	
16.12.2019	19111456	190668	F	KOUDELKA DESIGN s.r.o.	2 181,63	378,63	2 181,63	16.12.2019	
16.12.2019	19111462	1902127	F	SIMACEK FACILITY CZ, spol. s r.o.	21 150,80	3 670,80	21 150,80	30.12.2019	
16.12.2019	19111474	1900005742	F	STKO spol. s r.o.	1 672,00	0,00	1 672,00	20.12.2019	
16.12.2019	19111482	5127117907	F	Telefónica O2 Czech Republic, a.s.	2 795,79	485,22	2 795,79	23.12.2019	
16.12.2019	19111503	321900257	F	MIRIUS Praha, spol. s r.o.	1 111,19	0,00	1 111,19	09.01.2020	
17.12.2019	19111445	20191240	F	Ing. Tomáš Vejmelka	18 750,00	0,00	18 750,00	31.12.2019	
17.12.2019	19111446	20191239	F	Ing. Tomáš Vejmelka	2 500,00	0,00	2 500,00	31.12.2019	
17.12.2019	19111447	3219120662	F	AQS, a.s.	594,22	0,00	594,22	27.12.2019	
17.12.2019	19111448	2019089	F	VILO servis s.r.o.	19 360,00	3 360,00	19 360,00	31.12.2019	
17.12.2019	19111457	2001159461	F	Edenred CZ s.r.o.	16 631,62	0,00	16 631,62	27.12.2019	
17.12.2019	19111458	1219310	F	Tiskárna Kulhánek s.r.o.	2 499,00	433,65	2 499,00	31.12.2019	
18.12.2019	19111454	18122019	F	Josef Mádle	5 000,00	0,00	5 000,00	31.12.2019	
19.12.2019	19111460	60000129	F	Město Mikulov	114 353,00	0,00	114 353,00	31.12.2019	
19.12.2019	19111461	62000061	F	Město Mikulov	1 140,00	0,00	1 140,00	31.12.2019	
19.12.2019	19111473	362019	F	Petra Poullová Mgr.	3 000,00	391,35	3 000,00	26.12.2019	
20.12.2019	19111479	19500245	F	CCB, spol. s r. o.	47 619,00	4 329,00	47 619,00	19.01.2020	
20.12.2019	19111480	19019263	F	Ing. L. Kabelka - ZVUK agentura	21 780,00	3 780,00	21 780,00	27.12.2019	
20.12.2019	19111481	190100337	F	FERPETIV s.r.o.	8 470,00	1 470,00	8 470,00	30.12.2019	
20.12.2019	19111483	9257346768	F	T-Mobile Czech Republic a.s.	5 468,41	910,00	5 468,41	03.01.2020	
20.12.2019	19111494	1119137435	F	JOHNNY SERVIS s.r.o.	2 420,00	420,00	2 420,00	10.01.2020	
23.12.2019	19111478	9609300039	F	Cinemart, a.s.	4 777,52	0,00	4 777,52	02.01.2020	
23.12.2019	19111487	1917033728	F	VLTAVA LABE MEDIA a.s.	3 025,00	525,00	3 025,00	06.01.2020	
24.12.2019	19111463	3190164758	F	Worldline Czech Republic s.r.o.	822,80	142,80	822,80	23.01.2020	
27.12.2019	19111471	191210840	F	FALCON a.s.	13 595,71	0,00	13 595,71	06.01.2020	
27.12.2019	19111472	191210794	F	FALCON a.s.	11 664,50	0,00	11 664,50	06.01.2020	
30.12.2019	19111467	9609300021	F	BONTONFILM a.s.	13 441,21	0,00	13 441,21	09.01.2020	
30.12.2019	19111468	191211048	F	FALCON a.s.	12 050,74	0,00	12 050,74	09.01.2020	

Datum	Číslo	Variabilní symbol	Typ	Firma	Částka	z toho DPH	K likvidaci	Splatno	Uhrazeno
30.12.2019	19111469	191211047	F	FALCON a.s.	13 441,21	0,00	13 441,21	09.01.2020	
30.12.2019	19111470	9609300040	F	Cinemart, a.s.	4 575,48	0,00	4 575,48	09.01.2020	
30.12.2019	19111500	191975	F	Ing. Zdeněk Knesl	1 525,18	138,70	1 525,18	13.01.2020	
31.12.2019	19111464	432019	F	Mgr. Jitka Sobotková	3 200,00	0,00	3 200,00	14.01.2020	
31.12.2019	19111465	422019	F	Mgr. Jitka Sobotková	8 000,00	0,00	8 000,00	14.01.2020	
31.12.2019	19111466	19040588	F	NetSERV, s.r.o.	5 445,00	945,00	5 445,00	10.01.2020	
31.12.2019	19111485	282019	F	Petra Stránská	23 000,00	0,00	23 000,00	15.01.2020	
31.12.2019	19111486	111929587	F	Elis Textil Servis s.r.o.	2 493,60	432,77	2 493,60	14.01.2020	
31.12.2019	19111490	190100501	F	Turistické informační centrum Mikulov, o.p.s.	1 969,00	0,00	1 969,00	06.01.2020	
31.12.2019	19111491	190100499	F	Turistické informační centrum Mikulov, o.p.s.	2 694,00	467,46	2 694,00	12.01.2020	
31.12.2019	19111492	190882	F	KOVO PROKEŠ s.r.o.	1 950,00	0,00	1 950,00	14.01.2020	
31.12.2019	19111493	20190940	F	Ticketware s.r.o.	2 933,28	0,00	2 933,28	21.01.2020	
31.12.2019	19111495	419057440	F	Vodovody a kanalizace Břeclav, a.s.	3 467,00	452,22	3 467,00	21.01.2020	
31.12.2019	19111496	419057441	F	Vodovody a kanalizace Břeclav, a.s.	765,00	99,78	765,00	21.01.2020	
31.12.2019	19111497	419057442	F	Vodovody a kanalizace Břeclav, a.s.	3 749,00	489,00	3 749,00	21.01.2020	
31.12.2019	19111498	419057443	F	Vodovody a kanalizace Břeclav, a.s.	6 809,00	888,13	6 809,00	21.01.2020	
31.12.2019	19111499	419057444	F	Vodovody a kanalizace Břeclav, a.s.	7 422,00	319,47	7 422,00	21.01.2020	
31.12.2019	19111504	190884	F	BEZPO-EKON s.r.o.	1 452,00	0,00	1 452,00	23.01.2020	
31.12.2019	19111505	2019431	F	ALLMARK s. r. o.	58 322,00	10 122,00	58 322,00	15.01.2020	
31.12.2019	19111509	190100500	F	Turistické informační centrum Mikulov, o.p.s.	8 136,00	1 411,94	8 136,00	13.01.2020	
31.12.2019	19111511	19112026	F	TEDOS Mikulov s.r.o.	5 372,00	932,40	5 372,00	25.01.2020	
31.12.2019	19111512	19112025	F	TEDOS Mikulov s.r.o.	12 717,00	2 207,10	12 717,00	25.01.2020	
31.12.2019	19111515	4220218846	F	Linde Gas a.s.	236,43	41,03	236,43	18.01.2020	
31.12.2019	19111517	19112006	F	TEDOS Mikulov s.r.o.	1 089,00	189,00	1 089,00	25.01.2020	
31.12.2019	19111518	1200193000	F	DILIA, divadelní,literární,audiovizuální	6 151,14	679,14	6 151,14	23.01.2020	
31.12.2019	19111519	19112024	F	TEDOS Mikulov s.r.o.	4 089,80	709,80	4 089,80	25.01.2020	
31.12.2019	19111520	190100019	F	TIMERET s.r.o.	1 820,00	0,00	1 820,00	14.01.2020	
31.12.2019	19111521	60000130	F	Město Mikulov	106 400,00	0,00	106 400,00	20.01.2020	
31.12.2019	19111523	19034394	F	NetSERV, s.r.o.	363,00	63,00	363,00	10.01.2020	
31.12.2019	19111524	19112005	F	TEDOS Mikulov s.r.o.	181,50	31,50	181,50	30.01.2020	
31.12.2019	19111530	757100799535	F	Facebook Ireland Limited	146,27	0,00	146,27	31.12.2019	
31.12.2019	19111532	5128958901	F	Telefónica O2 Czech Republic, a.s.	2 912,85	479,29	2 912,85	23.01.2020	
31.12.2019	19111535	1900095	F	Město Mikulov	76 828,95	11 848,46	76 828,95	14.01.2020	
31.12.2019	19111536	19111801	F	Kateřina Motanová	18 305,00	0,00	18 305,00	14.01.2020	
31.12.2019	19111538	6100013828	F	CENTROPOL ENERGY, a.s.	49 053,00	3 025,47	-29 497,00	30.01.2020	zálohou
31.12.2019	19111539	1900099	F	Město Mikulov	357 850,19	62 106,23	357 850,19	08.02.2020	

Neproplacené: 122

V hodnotě: 1 596 010,69

Sestava obsahuje pouze doklady neuhrazené k datu 31.12.2019.

F = faktura přijatá, OD = opravný daňový doklad, D = přijatý dobropis, V = přijatý vrubopis, O = ostatní závazek, S = storno, Po = pozastávka

Tisk vybraných záznamů: Číslo = 19110202

ROZVAHA v plném rozsahu

Obchodní firma nebo jiný název účetní jednotky

Mikulovská rozvojová s.r.o.

Účetní jednotka doručí
účetní závěrku současně
s doručením daňového přiznání
za daň z příjmů

ke dni 31.12.2019
(v celých tisících Kč)

Sídlo nebo bydliště účetní jednotky
a místo podnikání liší-li se od bydliště

Náměstí 158/1
Mikulov
692 01

1 x příslušnému finančnímu
úřadu

Rok	Měsíc	IČ
2019		27689310

Označení a	AKTIVA b	čís. řád. c	Běžné účetní období			Minulé úč. období
			Brutto 1	Korekce 2	Netto 3	Netto 4
	AKTIVA CELKEM Součet A. až D.	1	5 934	1 030	4 904	4 514
A.	Pohledávky za upsaný základní kapitál	2				
B.	Stálá aktiva Součet B.I. až B.III.	3	1 865	945	920	1 081
B.I.	Dlouhodobý nehmotný majetek Součet I.1. až I.5.	4	452	175	277	309
B.I.1.	Nehmotné výsledky vývoje	5				
B.I.2.	Ocenitelná práva	6	452	175	277	309
B.I.2.1.	Software	7	452	175	277	309
B.I.2.2.	Ostatní ocenitelná práva	8				
B.I.3.	Goodwill	9				
B.I.4.	Ostatní dlouhodobý nehmotný majetek	10				
B.I.5.	Poskytnuté zálohy na dl. nehmotný majetek a nedokončený dl. nehmotný majetek	11				
B.I.5.1.	Poskytnuté zálohy na dlouhodobý nehmotný majetek	12				
B.I.5.2.	Nedokončený dlouhodobý nehmotný majetek	13				
B.II.	Dlouhodobý hmotný majetek Součet II.1. až II.5.	14	1 413	770	643	772
B.II.1.	Pozemky a stavby	15	231	37	194	202
B.II.1.1.	Pozemky	16				
B.II.1.2.	Stavby	17	231	37	194	202
B.II.2.	Hmotné movité věci a jejich soubory	18	1 182	733	449	570
B.II.3.	Oceňovací rozdíl k nabytému majetku	19				
B.II.4.	Ostatní dlouhodobý hmotný majetek	20				
B.II.4.1.	Pěstitelské celky trvalých porostů	21				
B.II.4.2.	Dospělá zvířata a jejich skupiny	22				
B.II.4.3.	Jiný dlouhodobý hmotný majetek	23				
B.II.5.	Poskytnuté zálohy na dl. hmotný majetek a nedokončený dl. hmotný majetek	24				
B.II.5.1.	Poskytnuté zálohy na dlouhodobý hmotný majetek	25				
B.II.5.2.	Nedokončený dlouhodobý hmotný majetek	26				
B.III.	Dlouhodobý finanční majetek Součet III.1. až III.7.	27				
B.III.1.	Podíly - ovládaná nebo ovládající osoba	28				
B.III.2.	Zápůjčky a úvěry - ovládaná nebo ovládající osoba	29				
B.III.3.	Podíly - podstatný vliv	30				

Označení a	AKTIVA b	čís. řad. c	Běžné účetní období			Minulé úč. období
			Brutto 1	Korekce 2	Netto 3	Netto 4
B.III.4.	Zápůjčky a úvěry - podstatný vliv	31				
B.III.5.	Ostatní dlouhodobé cenné papíry a podíly	32				
B.III.6.	Zápůjčky a úvěry - ostatní	33				
B.III.7.	Ostatní dlouhodobý finanční majetek	34				
B.III.7.1.	Jiný dlouhodobý finanční majetek	35				
B.III.7.2.	Poskytnuté zálohy na dlouhodobý finanční majetek	36				
C.	Oběžná aktiva Součet C.I. až C.IV.	37	3 894	85	3 809	3 310
C.I.	Zásoby Součet I.1. až I.5.	38	571		571	807
C.I.1.	Materiál	39	398		398	483
C.I.2.	Nedokončená výroba a polotovary	40				
C.I.3.	Výrobky a zboží	41	173		173	324
C.I.3.1.	Výrobky	42	26		26	53
C.I.3.2.	Zboží	43	147		147	271
C.I.4.	Mladá a ostatní zvířata a jejich skupiny	44				
C.I.5.	Poskytnuté zálohy na zásoby	45				
C.II.	Pohledávky Součet II.1. až II.3.	46	1 560	85	1 475	1 488
C.II.1.	Dlouhodobé pohledávky	47				211
C.II.1.1.	Pohledávky z obchodních vztahů	48				
C.II.1.2.	Pohledávky - ovládaná nebo ovládající osoba	49				
C.II.1.3.	Pohledávky - podstatný vliv	50				
C.II.1.4.	Odložená daňová pohledávka	51				
C.II.1.5.	Pohledávky - ostatní	52				211
C.II.1.5.1.	Pohledávky za společníky	53				
C.II.1.5.2.	Dlouhodobé poskytnuté zálohy	54				
C.II.1.5.3.	Dohadné účty aktivní	55				211
C.II.1.5.4.	Jiné pohledávky	56				
C.II.2.	Krátkodobé pohledávky	57	1 560	85	1 475	1 277
C.II.2.1.	Pohledávky z obchodních vztahů	58	1 165	85	1 080	699
C.II.2.2.	Pohledávky - ovládaná nebo ovládající osoba	59				
C.II.2.3.	Pohledávky - podstatný vliv	60				
C.II.2.4.	Pohledávky - ostatní	61	395		395	578
C.II.2.4.1.	Pohledávky za společníky	62				
C.II.2.4.2.	Sociální zabezpečení a zdravotní pojištění	63				
C.II.2.4.3.	Stát - daňové pohledávky	64	150		150	150
C.II.2.4.4.	Krátkodobé poskytnuté zálohy	65	245		245	428
C.II.2.4.5.	Dohadné účty aktivní	66				
C.II.2.4.6.	Jiné pohledávky	67				
C.II.3.	Časové rozlišení aktiv	144				

Označení a	AKTIVA b	čís. řad. c	Běžné účetní období			Minulé úč. období
			Brutto 1	Korekce 2	Netto 3	Netto 4
C.II.3.1.	Náklady příštích období	145				
C.II.3.2.	Komplexní náklady příštích období	146				
C.II.3.3.	Příjmy příštích období	147				
C.III.	Krátkodobý finanční majetek Součet III.1. až III.2.	68				
C.III.1.	Podíly - ovládaná nebo ovládající osoba	69				
C.III.2.	Ostatní krátkodobý finanční majetek	70				
C.IV.	Peněžní prostředky Součet IV.1. až IV.2.	71	1 763		1 763	1 015
C.IV.1.	Peněžní prostředky v pokladně	72	544		544	243
C.IV.2.	Peněžní prostředky na účtech	73	1 219		1 219	772
D.	Časové rozlišení aktiv Součet D.1. až D.3.	74	175		175	123
D.1.	Náklady příštích období	75	154		154	121
D.2.	Komplexní náklady příštích období	76				
D.3.	Příjmy příštích období	77	21		21	2

Označení a	PASIVA b	čís. řád. c	Stav v běžném účetním období 5	Stav v minulém účetním období 6	
	PASIVA CELKEM	Součet A. až D.	78	4 904	4 514
A.	Vlastní kapitál	Součet A.I. až A.VI.	79	1 935	2 823
A.I.	Základní kapitál	Součet I.1. až I.3.	80	764	764
A.I.1.	Základní kapitál		81	764	764
A.I.2.	Vlastní podíly (-)		82		
A.I.3.	Změny základního kapitálu		83		
A.II.	Ážio a kapitálové fondy	Součet II.1. až II.2.	84	1 902	1 902
A.II.1.	Ážio		85		
A.II.2.	Kapitálové fondy		86	1 902	1 902
A.II.2.1.	Ostatní kapitálové fondy		87	1 902	1 902
A.II.2.2.	Oceňovací rozdíly z přecenění majetku a závazků (+/-)		88		
A.II.2.3.	Oceňovací rozdíly z přecenění při přeměnách obchodních korporací (+/-)		89		
A.II.2.4.	Rozdíly z přeměn obchodních korporací (+/-)		90		
A.II.2.5.	Rozdíly z ocenění při přeměnách obchodních korporací (+/-)		91		
A.III.	Fondy ze zisku	Součet III.1. až III.2.	92	30	30
A.III.1.	Ostatní rezervní fondy		93	30	30
A.III.2.	Statutární a ostatní fondy		94		
A.IV.	Výsledek hospodaření minulých let (+/-)	Součet IV.1. až IV.2.	95	128	144
A.IV.1.	Nerozdělený zisk nebo neuhrazená ztráta minulých let (+/-)		96	128	144
A.IV.2.	Jiný výsledek hospodaření minulých let (+/-)		98		
A.V.	Výsledek hospodaření běžného účetního období (+/-)		99	-889	-17
A.VI.	Rozhodnuto o zálohové výplatě podílu na zisku (-)		100		
B. + C.	Cizí zdroje	Součet B. + C.	101	2 133	1 008
B.	Rezervy	Součet B.1. až B.4.	102		
B.1.	Rezerva na důchody a podobné závazky		103		
B.2.	Rezerva na daň z příjmů		104		
B.3.	Rezervy podle zvláštních právních předpisů		105		
B.4.	Ostatní rezervy		106		

Označení a	PASIVA b	čís. řád. c	Stav v běžném účetním období 5	Stav v minulém účetním období 6	
C.	Závazky	Součet C.I. až C.III.	107	2 133	1 008
C.I.	Dlouhodobé závazky	Součet I.1. až I.9.	108	73	342
C.I.1.	Vydané dluhopisy		109		
C.I.1.1.	Vyměnitelné dluhopisy		110		
C.I.1.2.	Ostatní dluhopisy		111		
C.I.2.	Závazky k úvěrovým institucím		112	241	381
C.I.3.	Dlouhodobé přijaté zálohy		113		
C.I.4.	Závazky z obchodních vztahů		114	-229	-260
C.I.5.	Dlouhodobé směnky k úhradě		115		
C.I.6.	Závazky - ovládaná nebo ovládající osoba		116		
C.I.7.	Závazky - podstatný vliv		117		
C.I.8.	Odložený daňový závazek		118		
C.I.9.	Závazky - ostatní		119	61	221
C.I.9.1.	Závazky ke společníkům		120	7	7
C.I.9.2.	Dohadné účty pasivní		121	51	214
C.I.9.3.	Jiné závazky		122	3	
C.II.	Krátkodobé závazky	Součet II.1. až II.8.	123	2 060	666
C.II.1.	Vydané dluhopisy		124		
C.II.1.1.	Vyměnitelné dluhopisy		125		
C.II.1.2.	Ostatní dluhopisy		126		
C.II.2.	Závazky k úvěrovým institucím		127		
C.II.3.	Krátkodobé přijaté zálohy		128	61	27
C.II.4.	Závazky z obchodních vztahů		129	1 596	665
C.II.5.	Krátkodobé směnky k úhradě		130		
C.II.6.	Závazky – ovládaná nebo ovládající osoba		131		
C.II.7.	Závazky - podstatný vliv		132		
C.II.8.	Závazky ostatní		133	403	-26
C.II.8.1.	Závazky ke společníkům		134		
C.II.8.2.	Krátkodobé finanční výpomoci		135		
C.II.8.3.	Závazky k zaměstnancům		136	178	205
C.II.8.4.	Závazky ze sociálního zabezpečení a zdravotního pojištění		137	82	83
C.II.8.5.	Stát - daňové závazky a dotace		138	143	-314
C.II.8.6.	Dohadné účty pasivní		139		
C.II.8.7.	Jiné závazky		140		

Označení a	PASIVA b	čís. řád. c	Stav v běžném účetním období 5	Stav v minulém účetním období 6
C.III.	Časové rozlišení pasiv Součet III.1. až III.2.	148		
C.III.1.	Výdaje příštích období	149		
C.III.2.	Výnosy příštích období	150		
D.	Časové rozlišení pasiv Součet D.1. až D.2.	141	836	683
D.1.	Výdaje příštích období	142	161	261
D.2.	Výnosy příštích období	143	675	422

Sestaveno dne: 26.05.2020		Podpisový záznam statutárního orgánu účetní jednotky nebo podpisový vzor fyzické osoby, která je účetní jednotkou
Právní forma účetní jednotky	Předmět podnikání OSTATNÍ ZÁBAVNÍ A REKREAČNÍ ČINNOSTI	Pozn.:

Účetní jednotka doručí účetní závěrku současně s doručením daňového přiznání za daň z příjmů

1 x příslušnému finančnímu úřadu

VÝKAZ ZISKU A ZTRÁTY v plném rozsahu

ke dni **31.12.2019**
(v celých tisících Kč)

Rok	Měsíc	IČ
2019		27689310

Obchodní firma nebo jiný název účetní jednotky

Mikulovská rozvojová s.r.o.

Sídlo nebo bydliště účetní jednotky a místo podnikání liší-li se od bydliště

Náměstí 158/1
Mikulov
692 01

Označení a	TEXT b	číslo řádku c	Skutečnost v účetním období	
			běžném 1	minulém 2
I.	Tržby z prodeje výrobků a služeb	1	20 634	21 049
II.	Tržby za prodej zboží	2	1 603	1 398
A.	Výkonová spotřeba	3	19 463	19 043
A. 1.	Náklady vynaložené na prodané zboží	4	1 616	1 724
A. 2.	Spotřeba materiálu a energie	5	1 862	1 558
A. 3.	Služby	6	15 985	15 761
B.	Změna stavu zásob vlastní činnosti (+/-)	7		-120
C.	Aktivace (-)	8		
D.	Osobní náklady	9	4 063	4 426
D. 1.	Mzdové náklady	10	3 222	3 535
D. 2.	Náklady na sociální zabezpečení, zdravotní pojištění a ostatní náklady	11	841	891
D. 2.1.	Náklady na sociální zabezpečení a zdravotní pojištění	12	765	821
D. 2.2.	Ostatní náklady	13	76	70
E.	Úpravy hodnot v provozní oblasti	14	281	171
E. 1.	Úpravy hodnot dlouhodobého nehmotného a hmotného majetku	15	281	171
E. 1.1.	- Úpravy hodnot dlouhodobého nehmotného a hmotného majetku - trvalé	16	281	171
E. 1.2.	- Úpravy hodnot dlouhodobého nehmotného a hmotného majetku - dočasné	17		
E. 2.	Úpravy hodnot zásob	18		
E. 3.	Úpravy hodnot pohledávek	19		
III.	Ostatní provozní výnosy	20	1 068	1 365
III. 1.	Tržby z prodaného dlouhodobého majetku	21		
III. 2.	Tržby z prodaného materiálu	22	89	151
III. 3.	Jiné provozní výnosy	23	979	1 214
F.	Ostatní provozní náklady	24	345	245
F. 1.	Zůstatková cena prodaného dlouhodobého majetku	25		
F. 2.	Prodaný materiál	26	30	
F. 3.	Daně a poplatky	27	87	74
F. 4.	Rezervy v provozní oblasti a komplexní náklady příštích období	28	85	
F. 5.	Jiné provozní náklady	29	143	171
*	Provozní výsledek hospodaření (+/-) I. + II. - A. - B. - C. - D. - E. + III. - F.	30	-847	47

Označení a	TEXT b	Číslo řádku c	Skutečnost v účetním období	
			běžném 1	minulém 2
IV.	Výnosy z dlouhodobého finančního majetku - podíly	Součet IV.1. až IV.2.	31	
IV. 1.	Výnosy z podílů - ovládaná nebo ovládající osoba		32	
IV. 2.	Ostatní výnosy z podílů		33	
G.	Náklady vynaložené na prodané podíly		34	
V.	Výnosy z ostatního dlouhodobého finančního majetku	Součet V.1. až V.2.	35	
V. 1.	Výnosy z ostatního dlouhodobého finančního majetku - ovládaná nebo ovládající osoba		36	
V. 2.	Ostatní výnosy z ostatního dlouhodobého finančního majetku		37	
H.	Náklady související s ostatním dlouhodobým finančním majetkem		38	
VI.	Výnosové úroky a podobné výnosy	Součet VI.1. až VI.2.	39	
VI. 1.	Výnosové úroky a podobné výnosy - ovládaná nebo ovládající osoba		40	
VI. 2.	Ostatní výnosové úroky a podobné výnosy		41	
I.	Úpravy hodnot a rezervy ve finanční oblasti		42	
J.	Nákladové úroky a podobné náklady	Součet J.1. až J.2.	43	21
J. 1.	Nákladové úroky a podobné náklady - ovládaná nebo ovládající osoba		44	21
J. 2.	Ostatní nákladové úroky a podobné náklady		45	
VII.	Ostatní finanční výnosy		46	15
K.	Ostatní finanční náklady		47	36
*	Finanční výsledek hospodaření (+/-)	IV. - G. + V. - H. + VI. - I. - J. + VII. - K.	48	-42
**	Výsledek hospodaření před zdaněním (+/-)	* (ř. 30) + * (ř. 48)	49	-889
L.	Daň z příjmů	Součet L.1. až L.2.	50	20
L. 1.	Daň z příjmů splatná		51	20
L. 2.	Daň z příjmů odložená (+/-)		52	
**	Výsledek hospodaření po zdanění (+/-)	** (ř. 49) - L.	53	-889
M.	Převod podílu na výsledku hospodaření společníkům (+/-)		54	
***	Výsledek hospodaření za účetní období (+/-)	** (ř. 53) - M.	55	-889
*	Čistý obrát za účetní období	I. + II. + III. + IV. + V. + VI. + VII.	56	23 320
				23 812

Sestaveno dne: 26.05.2020	Podpisový záznam statutárního orgánu účetní jednotky nebo podpisový vzor fyzické osoby, která je účetní jednotkou
Právní forma účetní jednotky	Předmět podnikání OSTATNÍ ZÁBAVNÍ A REKREAČNÍ ČINNOSTI
	Pozn.:

Rozbor výnosů, nákladů a hospodářského výsledku TEDOS Mikulov s.r.o. za účetní a zdaňovací období r. 2019

Určeno: *Pro valnou hromadu společnosti a dozorčí radu*

A. Přehled základních ekonomických ukazatelů

Název ukazatele	Skutečnost 2019	Skutečnost 2018
Tržby za dodávku tepla a služeb	42 517 tis. Kč	36 178 tis. Kč
Spotřeba mater., energií a služeb	23 738 tis. Kč	20 171 tis. Kč
Osobní náklady (mzdy, pojistné)	15 621 tis. Kč	14 362 tis. Kč
Odpisy investičního majetku	2 158 tis. Kč	1 522 tis. Kč
Daň z příjmů právnických osob	150 tis. Kč	91 tis. Kč
Zisk po zdanění	283 tis. Kč	504 tis. Kč
Samostatné movité věci	14 118 tis. Kč	7 389 tis. Kč
Krátkodobé pohledávky	5 249 tis. Kč	5 024 tis. Kč
Krátkodobé závazky	13 795 tis. Kč	14 853 tis. Kč

B. Komentář k ukazatelům hospodaření a ke stavu společnosti v r. 2019

Ekonomickou situaci společnosti v roce 2019 ovlivnily různé objektivní i subjektivní okolnosti, jejichž výčet je následující:

- a) Společnost vykonávala svoji hlavní činnost na území města Mikulova konsolidovaně celý rok na provozovnách v nájmu od svého zřizovatele. Na mírném poklesu objemu tržeb mělo vliv rovněž teplejší počasí v posledních třech zimách vč. zimy 2018/2019, kombinované s poklesem celkových vstupních cen dodávaných energií. Součet těchto faktorů měl za následek statisticky málo významné změny celkového objemu jednotlivých finančních ukazatelů
- b) Pro naplnění zákonných podmínek při vyúčtování dodávek tepla odběratelům je s.r.o. povinna čistý zisk z dodávek tepla proinvestovat. Nelze jej použít k výplatě podílů na zisku, které jsou ERÚ přísně regulovány. Proto došlo k nárůstu hodnoty pořízeného dlouhodobého hmotného majetku, především dopravních prostředků. Společnost tyto investice daňově i účetně odepisuje. Výše uvedené údaje jsou uváděny v zůstatkových cenách.
- c) Zisk po zdanění za rok 2019 činil 283 tis. Kč, připočteme-li k tomu daň z příjmů 150 tis. Kč, dojdeme k částce hrubého zisku před zdaněním 433 tis. Kč. Hlavní zásluhu na nižší míře zdanění má uvádění hmotných investic do užívání a zvyšování objemu odepisovatelných provozních aktiv v běžném období o další zdroje, takže bylo možno využít celoročních daňových odpisů nových zařízení. rozvodů. Zlepšené hospodářské výsledky a lepší řízení cash-flow společnosti lze efektivně využít např. při financování dalších náročných oprav a modernizací

nemovitého majetku v budoucích letech.

- d) V návaznosti na zákon o DPH a zákon o daních z příjmů ve znění platném pro rok 2019 je v účetní evidenci společnosti přesně vymezeno, co se míní údržbou majetku a co je již oprava. Na základě analýzy hospodaření 2015 až 2018 byla přijata opatření k optimalizaci oprav a modernizace majetku, která byla respektována i v hodnoceném období.
- e) Ekonomický vztah k jedinému společníkovi je koncipován tak, že veškeré změny se každoročně zachycují ve smluvních vztazích ihned po vzniku.
- f) Účetní závěrka za rok 2019 včetně navazujících účetních výkazů byla zpracována v plném rozsahu, který lépe vystihuje hospodaření společnosti.

C. Návrh opatření pro r. 2020 vyplývajících z hospodářského výsledku 2019

V návaznosti na posouzení vývoje hospodářského výsledku za uplynulé účetní období **doporučuji, aby valná hromada schválila roční účetní závěrku za rok 2019. Připomínám, že vzhledem ke specifčnosti tvorby výnosů je nutno veškerý disponibilní zisk vytvořený společností z výroby tepla přesunout do nerozděleného zisku minulých let. Navrhuji rovněž, aby jediný společník v rámci řízení své dceřiné firmy**

- zajistil minimálně prostou reprodukci majetku společnosti pro zajištění řádného provozu (formou investic z čistého zisku po zdanění)
- zajistil zveřejnění schválené účetní závěrky za rok 2019 jejím předáním příslušnému správci daně a v elektronické podobě obchodnímu rejstříku. Přitom je nutno dodržet pravidla daná zákonem o účetnictví a vyhl. 500/2002 Sb. o účetnictví podnikatelů.
- schválil zprávu o vztazích mezi ovládanou a ovládající osobou za r. 2019 v podobě zpracované vedením společnosti, která vystihuje ekonomické vazby mezi společností a jejím jediným společníkem

Na vyžádání jsem připraven poskytnout řídicím orgánům společnosti další potřebné údaje nebo vysvětlení.

V Břeclavi dne 20. května 2020

Ing. František Nešpor
Daňový poradce č. 1015

Než začnete vyplňovat tiskopis, přečtěte si, prosím, pokyny.

Finančnímu úřadu pro / Specializovanému finančnímu úřadu

Jihomoravský kraj

Územnímu pracovišti v, ve, pro

Mikulově

01 Daňové identifikační číslo

C Z 2 6 9 4 9 9 6 2

02 Identifikační číslo

2 6 9 4 9 9 6 2

03 Daňové přiznání¹⁾

řádne

~~dobatečné~~⁶⁾

~~opravné~~

Důvody pro podání dodatečného daňového přiznání zjištěny dne

04 Kód rozlišení typu přiznání

1 A

Základní investiční fond podle § 17b zákona¹⁾

~~ano~~

ne

Zdaňovací období podle § 21a písm. a) zákona

a)

otisk podacího razítka finančního úřadu

Počet příloh II. oddílu

1

Počet zvláštních příloh⁸⁾

0

Počet samostatných příloh⁹⁾

PŘIZNÁNÍ

k dani z příjmů právnických osob

podle zákona č. 586/1992 Sb., o daních z příjmů, ve znění pozdějších předpisů (dále jen „zákon“)
za zdaňovací období nebo za období, za které se podává daňové přiznání

od 0 1 0 1 2 0 1 9 do 3 1 1 2 2 0 1 9

I. ODDÍL – údaje o poplatníkovi

05 Název poplatníka

T E D O S M i k u l o v s . r . o .

06 Sídlo¹⁰⁾

a) ulice a číslo orientační, část obce a číslo popisné

R e p u b l i k á n s k é o b r a n y 1 5 8 4 / 1

b) obec

M I K U L O V

c) PSČ

6 9 2 0 1

d) stát/kód státu

e) číslo telefonu

07 Kategorie účetní jednotky

Kód L

08 Přiznání zpracoval a předložil poradce¹⁾

ano

~~ne~~

09 Plná moc poradce k zastupování uložena u finančního úřadu dne²⁾

10 Zákonná povinnost ověření účetní závěrky auditorem¹⁾

~~ano~~

ne

11 Účetní závěrka nebo přehledy o majetku a závazcích a o příjmech a výdajích, přiloženy^{1), 7)}

ano

~~ne~~

ano

ne²⁾

12 Transakce uskutečněné se spojenými osobami⁹⁾

Kód N

13 Hlavní (převažující) činnost

Kód klasifikace CZ-NACE²⁾

Pronájem a správa vlastních nebo pronajatých nemovitostí

Ostatní specializované stavební činnosti

II. ODDÍL – daň z příjmů právnických osob (dále jen „daň“)

Řádek	Název položky	Vyplní v celých Kč	
		poplatník	finanční úřad
10 ⁸⁾	Výsledek hospodaření (zisk +, ztráta -) ³⁾ nebo rozdíl mezi příjmy a výdaji ³⁾ ke dni <input type="text" value="31.12.2019"/>	433 274	
20 ⁸⁾	Částky neoprávněně zkracující příjmy (§ 23 odst. 3 písm. a) bod 1 zákona) a hodnota nepeněžních příjmů (§ 23 odst. 6 zákona), pokud nejsou zahrnuty ve výsledku hospodaření nebo v rozdílu mezi příjmy a výdaji na ř. 10		
30 ⁸⁾	Částky, o které se podle § 23 odst. 3 písm. a) zákona, s výjimkou § 23 odst. 3 písm. a) bodů 1 a 2 zákona, zvyšuje výsledek hospodaření nebo rozdíl mezi příjmy a výdaji na ř. 10		
40	Výdaje (náklady) neuznávané za výdaje (náklady) vynaložené k dosažení, zajištění a udržení příjmů (§ 25 nebo 24 zákona), pokud jsou zahrnuty ve výsledku hospodaření nebo v rozdílu mezi příjmy a výdaji na ř. 10	427 606	
50	Rozdíl, o který odpisy hmotného a nehmotného majetku (§ 26 a § 32a zákona) uplatněné v účetnictví převyšují odpisy tohoto majetku stanovené podle § 26 až 33 zákona	110 592	
61 ⁸⁾	Úprava základu daně podle § 23 odst. 8 zákona v případě zrušení poplatníka s likvidací		
62 ⁸⁾			
63	Částky, o které se podle § 23e, § 23g, § 23h a § 38fa zákona zvyšuje výsledek hospodaření nebo rozdíl mezi příjmy a výdaji (ř. 10)		
70	Mezisoučet (ř. 20 + 30 + 40 + 50 + 61 + 62 + 63)	538 198	
100	Příjmy, které nejsou předmětem daně podle § 18 odst. 2 zákona, pokud jsou zahrnuty ve výsledku hospodaření nebo v rozdílu mezi příjmy a výdaji (ř. 10)		
101	Příjmy, jež u veřejně prospěšných poplatníků nejsou předmětem daně podle § 18a odst. 1 zákona, pokud jsou zahrnuty ve výsledku hospodaření nebo v rozdílu mezi příjmy a výdaji (ř. 10)		
109 ⁸⁾	Příjmy osvobozené od daně podle § 19b zákona, pokud jsou zahrnuty ve výsledku hospodaření nebo v rozdílu mezi příjmy a výdaji (ř. 10)		
110 ⁸⁾	Příjmy osvobozené od daně podle § 19 zákona, pokud jsou zahrnuty ve výsledku hospodaření nebo v rozdílu mezi příjmy a výdaji (ř. 10)		
111 ⁸⁾	Částky, o které se podle § 23 odst. 3 písm. b) zákona snižuje výsledek hospodaření nebo rozdíl mezi příjmy a výdaji (ř. 10)		
112 ⁸⁾	Částky, o které lze podle § 23 odst. 3 písm. c) zákona snížit výsledek hospodaření nebo rozdíl mezi příjmy a výdaji (ř. 10)		
120	Příjmy nezahrnované do základu daně podle § 23 odst. 4 písm. a) zákona		
130	Příjmy nezahrnované do základu daně podle § 23 odst. 4 písm. b) zákona		
140 ⁸⁾	Příjmy a částky podle § 23 odst. 4 zákona, s výjimkou příjmů podle § 23 odst. 4 písm. a) a b) zákona, nezahrnované do základu daně		
150	Rozdíl, o který odpisy hmotného a nehmotného majetku stanovené podle § 26 až 33 zákona převyšují odpisy tohoto majetku uplatněné v účetnictví	0	
160 ⁸⁾	Souhrn jednotlivých rozdílů, o které částky výdajů (nákladů) vynaložených na dosažení, zajištění a udržení příjmů převyšují náklady uplatněné v účetnictví		
161 ⁸⁾	Úprava základu daně podle § 23 odst. 8 zákona v případě zrušení poplatníka s likvidací		
162 ⁸⁾	Paušál na dopravu na tři vozidla celoročně	180 000	
163	Částky, o které se podle § 23e, § 23g a § 38fa zákona snižuje výsledek hospodaření nebo rozdíl mezi příjmy a výdaji (ř. 10)		
170	Mezisoučet (ř. 100 + 101 + 109 + 110 + 111 + 112 + 120 + 130 + 140 + 150 + 160 + 161 + 162 + 163)	180 000	

Identifikační číslo

2, 6, 9, 4, 9, 9, 6, 2

Daňové identifikační číslo

C, Z, 2, 6, 9, 4, 9, 9, 6, 2, , ,

A. Rozdělení výdajů (nákladů), které se neuznávají za výdaje (náklady) vynaložené na dosažení, zajištění a udržení příjmů, uvedených na řádku 40 podle účtových skupin účtové třídy – náklady

Řádek	Název účtové skupiny (včetně číselného označení)	Vyplní v celých Kč	
		poplatník	finanční úřad
1	50 Spotřebované nákupy	49 134	
2	51 Služby	40 823	
3	53 Daně a poplatky	49 487	
4	54 Jiné provozní náklady	104 076	
5	55 Rezervy a opravné položky	184 086	
6			
7			
8			
9			
10			
11			
12			
13	Celkem	427 606	

B. Odpisy hmotného a nehmotného majetku**a) Daňové odpisy hmotného a nehmotného majetku uplatněné jako výdaj (náklad) na dosažení, zajištění a udržení zdanitelných příjmů podle § 24 odst. 2 písm. a) zákona**

Řádek	Název položky	Vyplní v celých Kč	
		poplatník	finanční úřad
1	Odpisy hmotného a nehmotného majetku zařazeného do odpisové skupiny 1	0	
2	(neobsazeno)	X	X
3	Odpisy hmotného a nehmotného majetku zařazeného do odpisové skupiny 2	1 849 000	
4	Odpisy hmotného a nehmotného majetku zařazeného do odpisové skupiny 3	16 761	
5	Odpisy hmotného majetku zařazeného do odpisové skupiny 4	0	
6	Odpisy hmotného majetku zařazeného do odpisové skupiny 5	130 667	
7	Odpisy hmotného majetku zařazeného do odpisové skupiny 6	50 859	
8	Odpisy hmotného majetku podle § 30 odst. 4 zákona, ve znění účinném do 31. prosince 2007		
9	Odpisy hmotného majetku podle § 30 odst. 4 až 6 a § 30b zákona		
10	Odpisy nehmotného majetku podle § 32a zákona, zaevidovaného do majetku poplatníka ve zdaňovacích obdobích započatých v roce 2004 a později		
11	Daňové odpisy hmotného a nehmotného majetku celkem	2 047 287	

b) Účetní odpisy hmotného a nehmotného majetku uplatněné jako výdaj (náklad) na dosažení, zajištění a udržení zdanitelných příjmů podle § 24 odst. 2 písm. v) zákona

12	Účetní odpisy, s výjimkou uvedenou v § 25 odst. 1 písm. zg) zákona, u hmotného majetku, který není vymezen pro účely zákona jako hmotný majetek, a nehmotného majetku, který se neodpisuje podle tohoto zákona, uplatněné podle § 24 odst. 2 písm. v) zákona jako výdaj (náklad) k dosažení, zajištění a udržení zdanitelných příjmů. Pro nehmotný majetek zaevidovaný do majetku poplatníka do 31. prosince 2000 se použije zákon ve znění platném do uvedeného data, a to až do doby jeho vyřazení z majetku poplatníka	0	
----	---------------------------------------------------------------------------------------------------------------------------------------------------------------------------------------------------------------------------------------------------------------------------------------------------------------------------------------------------------------------------------------------------------------------------------------------------------------------------------------------------------------------------	---	--

C. Odpis pohledávek zahrnovaný do výdajů (nákladů) k dosažení, zajištění a udržení příjmů a zákonné rezervy a zákonné opravné položky vytvářené podle zákona č. 593/1992 Sb., o rezervách pro zjištění základu daně z příjmů, ve znění pozdějších předpisů (dále jen „zákon o rezervách“)

a) Odpis neuhrazených pohledávek zahrnovaný do daňových výdajů (nákladů) a zákonné opravné položky k pohledávkám, mimo bankovních opravných položek podle § 5 zákona o rezervách – vyplňují všichni poplatníci

Řádek	Název položky	Vyplní v celých Kč	
		poplatník	finanční úřad
1	(neobsazeno)	X	X
2	(neobsazeno)	X	X
3	Opravné položky k pohledávkám za dlužníky v insolvenčním řízení vytvořené podle § 8 zákona o rezervách v daném období, za které se podává daňové přiznání		
4	Stav zákonných opravných položek k pohledávkám za dlužníky v insolvenčním řízení (§ 8 zákona o rezervách) ke konci období, za které se podává daňové přiznání		
5	Stav nepromlčených pohledávek splatných po 31. prosinci 1994, k nimž lze tvořit zákonné opravné položky (§ 8a zákona o rezervách) ke konci období, za které se podává daňové přiznání		
6	Opravné položky k nepromlčeným pohledávkám vytvořené podle § 8a zákona o rezervách v daném období, za které se podává daňové přiznání		
7	Stav zákonných opravných položek k nepromlčeným pohledávkám splatným po 31. prosinci 1994 (§ 8a zákona o rezervách) ke konci období, za které se podává daňové přiznání		
8	Opravné položky k pohledávkám z titulu ručení za celní dluh vytvořené podle § 8b zákona o rezervách v daném období, za které se podává daňové přiznání		
9	Stav zákonných opravných položek k pohledávkám z titulu ručení za celní dluh (§ 8b zákona o rezervách) ke konci období, za které se podává daňové přiznání		
10	Opravné položky k nepromlčeným pohledávkám, vytvořené podle § 8c zákona o rezervách v daném období, za které se podává daňové přiznání		
11	Stav zákonných opravných položek k nepromlčeným pohledávkám vytvořených podle § 8c zákona o rezervách ke konci období, za které se podává daňové přiznání		
12	Úhm hodnot pohledávek nebo pořizovacích cen pohledávek nabytých postoupením, uplatněných v daném zdaňovacím období, za které se podává daňové přiznání jako výdaj (náklad) na dosažení, zajištění a udržení příjmů podle § 24 odst. 2 písm. y) zákona		

b) Bankovní rezervy a opravné položky podle § 5 zákona o rezervách – vyplňují pouze banky

13	Průměrný stav rozvahové hodnoty nepromlčených pohledávek z úvěrů podle § 5 odst. 2 písm. a) zákona o rezervách		
14 ^{a)}	Opravné položky k nepromlčeným pohledávkám z úvěrů, vytvořené podle § 5 odst. 2 písm. a) zákona o rezervách za dané zdaňovací období		
15	Stav zákonných opravných položek k nepromlčeným pohledávkám z úvěrů (§ 5 odst. 2 písm. a) zákona o rezervách) ke konci zdaňovacího období		
16	Průměrný stav poskytnutých bankovních záruk za úvěry podle § 5 odst. 2 písm. b) zákona o rezervách		
17 ^{a)}	Rezervy na poskytnuté bankovní záruky za úvěry, vytvořené podle § 5 odst. 2 písm. b) zákona o rezervách za dané zdaňovací období		
18	Stav zákonných rezerv na poskytnuté bankovní záruky za úvěry (§ 5 odst. 2 písm. b) zákona o rezervách) ke konci zdaňovacího období		

c) Opravné položky podle § 5a zákona o rezervách – vyplňují pouze spořitelni a úvěrní družstva a ostatní finanční instituce

19	Průměrný stav rozvahové hodnoty nepromlčených pohledávek z úvěrů poskytnutých fyzickým osobám na základě smlouvy o úvěru, bez příslušenství, v ocenění nesníženém o opravné položky již vytvořené (§ 5a odst. 3 zákona o rezervách)		
20	Výše základního kapitálu k poslednímu dni zdaňovacího období (§ 5a odst. 4 zákona o rezervách)		
21 ^{a)}	Opravné položky k nepromlčeným pohledávkám z úvěrů poskytnutých fyzickým osobám na základě smlouvy o úvěru, vytvořené podle § 5a odst. 4 zákona o rezervách za dané zdaňovací období		
22	Stav zákonných opravných položek k nepromlčeným pohledávkám z úvěrů poskytnutých fyzickým osobám na základě smlouvy o úvěru (§ 5a odst. 4 zákona o rezervách) ke konci zdaňovacího období		

d) Rezervy v pojišťovnictví – vyplňují pouze pojišťovny

23	Rezervy v pojišťovnictví vytvořené podle § 6 zákona o rezervách v daném období, za které se podává daňové přiznání		
24	Stav rezerv v pojišťovnictví (§ 6 zákona o rezervách) ke konci období, za které se podává daňové přiznání		

e) **Rezerva na opravy hmotného majetku – vyplňují všichni poplatníci**

25	Rezerva na opravy hmotného majetku vytvořená podle § 7 zákona o rezervách v daném zdaňovacím období		
26	Stav rezerv na opravy hmotného majetku (§ 7 zákona o rezervách) ke konci zdaňovacího období		

f) **Ostatní zákonné rezervy – vyplňují pouze poplatníci oprávnění k jejich tvorbě a použití**

27	Rezerva na pěstební činnost vytvořená podle § 9 zákona o rezervách v daném období, za které se podává daňové přiznání		
28	Stav rezervy na pěstební činnost (§ 9 zákona o rezervách) ke konci období, za které se podává daňové přiznání		
29 ^{a)}	Ostatní rezervy vytvořené podle § 10 zákona o rezervách v daném zdaňovacím období		

g) **Rezerva na nakládání s elektroodpadem ze solárních panelů – vyplňují pouze poplatníci oprávnění k její tvorbě a použití**

30	Rezerva na nakládání s elektroodpadem ze solárních panelů vytvořená podle § 11a až 11c zákona o rezervách v daném období, za které se podává daňové přiznání		
31	Stav rezervy na nakládání s elektroodpadem ze solárních panelů (§ 11a až 11c zákona o rezervách) ke konci období, za které se podává daňové přiznání		

D. (neobsazeno)

E. **Odečet daňové ztráty od základu daně podle § 34 odst. 1 až 3 zákona⁵⁾** (vyplní se v celých Kč)

Řádek	Zdaňovací období nebo období, za které se podává daňové přiznání, v němž daňová ztráta vznikla od – do	Celková výše daňové ztráty vyměřené nebo přiznávané za období uvedené ve sl. 1	Část daňové ztráty ze sl. 2		
			odečtená v předcházejících zdaňovacích obdobích	odečtená v daném zdaňovacím období	kterou lze odečíst v následujících zdaňovacích obdobích
0	1	2	3	4	5
1					
2					
3					
4					
5					
6					
7					
8					
9	Celkem				

F. **Odpočty podle § 34 odst. 4 zákona**

a) (neobsazeno)

b) **Uplatňování odpočtu na podporu výzkumu a vývoje od základu daně podle § 34 odst. 4 a § 34a až § 34e zákona** (vyplní se v celých Kč)

Řádek	Zdaňovací období nebo období, za které je podáváno daňové přiznání, v němž vznikl nárok na odpočet podle § 34 odst. 4 a § 34a až § 34e zákona od – do	Celková výše nároku na odpočet na podporu výzkumu a vývoje vzniklá v období uvedeném ve sl. 1	Část nároku na odpočet ze sl. 2		
			odečtená v předcházejících obdobích	odečtená v daném období	kterou lze odečíst v následujících obdobích
0	1	2	3	4	5
1					
2					
3					
4					
5	Celkem				

c) **Uplatňování odpočtu na podporu odborného vzdělávání od základu daně podle § 34 odst. 4 a § 34f až § 34h zákona** (vyplní se v celých Kč)

Řádek	Zdaňovací období nebo období, za které je podáváno daňové přiznání, v němž vznikl nárok na odpočet podle § 34 odst. 4 a § 34f až § 34h zákona od – do	Celková výše nároku na odpočet na podporu odborného vzdělávání vzniklá v období uvedeném ve sl. 1	Část nároku na odpočet ze sl. 2		
			odečtená v předcházejících obdobích	odečtená v daném období	kterou lze odečíst v následujících obdobích
0	1	2	3	4	5
1					
2					
3					
4					
5	Celkem				

G. Celková hodnota bezúplatných plnění, kterou lze podle § 20 odst. 8 zákona uplatnit jako odečet od základu daně sníženého podle § 34 zákona⁵⁾

Řádek	Název položky	Vyplní v celých Kč	
		poplatník	finanční úřad
1	Celková hodnota bezúplatných plnění poskytnutých na účely vymezené v § 20 odst. 8 zákona pro odečet ze základu daně sníženého podle § 34 zákona		
2	(neobsazeno)	X	X

H. Rozčlenění celkového nároku na slevy na dani (§ 35 odst. 1 a § 35a nebo § 35b zákona), který lze uplatnit na ř. 300⁵⁾

Řádek	Název položky	Vyplní v celých Kč	
		poplatník	finanční úřad
1	Sleva podle § 35 odst. 1 písm. a) zákona		
2	Sleva podle § 35 odst. 1 písm. b) zákona		
3	(neobsazeno)	X	X
4	Úhrn slev podle § 35 odst. 1 zákona (ř. 1 + 2)		
5 ⁹⁾	Sleva podle § 35a ¹⁾ nebo 35b ¹⁾ zákona		

I. Zápočet daně zaplacené v zahraničí⁵⁾

Počet samostatných příloh

Řádek	Název položky	Vyplní v celých Kč	
		poplatník	finanční úřad
1 ⁸⁾	Úhrn daní zaplacených v zahraničí, o které lze snížit daňovou povinnost metodou úplného zápočtu		
2 ⁹⁾	Úhrn daní zaplacených v zahraničí, u nichž lze uplatnit metodu prostého zápočtu (úhrn částek z ř. 3 samostatných příloh k tabulce I)		
3 ⁹⁾	Úhrn částek daní zaplacených v zahraničí, o které lze snížit daňovou povinnost metodou prostého zápočtu (úhrn částek z ř. 7 samostatných příloh k tabulce I)		
4	Výše daní zaplacených v zahraničí, kterou lze započíst metodou úplného a prostého zápočtu (součet částek z ř. 1 a 3)		
5	Výše daní zaplacených v zahraničí, kterou nelze započíst (kladný rozdíl mezi částkami na ř. 2 a 3, zvýšený o kladný rozdíl mezi částkami na ř. 4 a na ř. 320 II. oddílu)		

J. Rozdělení některých položek v případě komanditní společnosti⁴⁾ (vyplní se v celých Kč)

Řádek	Název položky a číslo řádku II. oddílu, případně číslo řádku vyznačené tabulky přílohy č. 1 II. oddílu, s nimiž souvisí částka ze sloupce 2 nebo 3 této tabulky	Částka připadající na komplementáře	Částka připadající na komanditisty	Částka za komanditní společnost jako celek (sl. 2 + 3)
0	1	2	3	4
1	Základ daně nebo daňová ztráta z ř. 200 (ř. 201)			
2	Úhrn vyňatých příjmů (základů daně a daňových ztrát) podléhajících zdanění v zahraničí (ř. 210)			
3	Nárok na odečet podle § 34 odst. 4 a § 34f až § 34h zákona (příslušný řádek sl. 2 tabulky F/c)			
4	Nárok na odečet podle § 34 odst. 4 a § 34a až § 34e zákona (příslušný řádek sl. 2 tabulky F/b)			
5	Hodnota bezúplatných plnění poskytnutých na účely vymezené v § 20 odst. 8 zákona (ř. 1 tabulky G)			
6	(neobsazeno)	X	X	X
7	Celkový nárok na slevy na dani podle § 35 odst. 1 zákona (ř. 4 tabulky H)			
8	(neobsazeno)	X	X	X
9	Úhrn daně zaplacené v zahraničí, kterou lze započíst metodou úplného a prostého zápočtu (ř. 4 tabulky I)			

K. Vybrané ukazatele hospodaření

Řádek	Název položky	Měrná jednotka	Vyplní	
			poplatník	finanční úřad
1	Roční úhrn čistého obrátu	Kč	42 982 709	
2	Průměrný přepočtený počet zaměstnanců, zaokrouhlený na celé číslo	osoby	33	

Řádek		Vyplní v celých Kč	
		poplatník	finanční úřad
200	Základ daně před úpravou o část základu daně (daňové ztráty) připadající na komplementáře a o příjmy podléhající zdanění v zahraničí, u nichž je uplatňováno vynětí, a před snížením o položky podle § 34 a § 20 odst. 7 nebo odst. 8 zákona, nebo daňová ztráta před úpravou o část základu daně (daňové ztráty) připadající na komplementáře a o příjmy podléhající zdanění v zahraničí, u nichž je uplatňováno vynětí (ř. 10 + 70 – 170) ³⁾	791 472	
201	Část základu daně nebo daňové ztráty připadající na komplementáře ^{3),4)}		
210 ⁸⁾	Úhrn vyňatých příjmů (základů daně a daňových ztrát) podléhajících zdanění v zahraničí ³⁾		
220	Základ daně po úpravě o část základu daně (daňové ztráty) připadající na komplementáře a o příjmy podléhající zdanění v zahraničí, u nichž je uplatňováno vynětí, před snížením o položky podle § 34 a § 20 odst. 7 nebo odst. 8 zákona ²⁾ nebo daňová ztráta po úpravě o část základu daně (daňové ztráty) připadající na komplementáře a o příjmy podléhající zdanění v zahraničí, u nichž je uplatňováno vynětí (ř. 200 – 201 – 210) ³⁾	791 472	

Řádek		Vyplní v celých Kč	
		poplatník	finanční úřad
230	Odečet daňové ztráty podle § 34 odst. 1 zákona ⁸⁾	0	
240 ⁸⁾			
241			
242	Odečet nároku na odpočet na podporu výzkumu a vývoje podle § 34 odst. 4 a § 34a až § 34e zákona		
243	Odečet nároku na odpočet na podporu odborného vzdělávání podle § 34 odst. 4 a § 34f až § 34h zákona		
250	Základ daně po úpravě o část základu daně (daňové ztráty) připadající na komplementáře a o příjmy podléhající zdanění v zahraničí, u nichž je uplatňováno vynětí, snížený o položky podle § 34, před snížením o položky podle § 20 odst. 7 nebo odst. 8 zákona ⁸⁾ (ř. 220 – 230 – 240 – 241 – 242 – 243)	791 472	

251	Částka podle § 20 odst. 7 zákona, o níž mohou veřejně prospěšní poplatníci (§ 17a zákona) dále snížit základ daně uvedený na ř. 250		
260	Odečet bezúplatných plnění podle § 20 odst. 8 zákona (nejvýše 10 % z částky na ř. 250) ⁸⁾		
270	Základ daně po úpravě o část základu daně (daňové ztráty) připadající na komplementáře a o příjmy podléhající zdanění v zahraničí, u nichž je uplatňováno vynětí, snížený o položky podle § 34 a částky podle § 20 odst. 7 nebo 8 zákona, zaokrouhlený na celé tisícikoruny dolů ⁵⁾ (ř. 250 – 251 – 260)	791 000	

280	Sazba daně (v %) podle § 21 odst. 1 nebo odst. 2 anebo odst. 3 zákona, ve spojení s § 21 odst. 6 zákona	19	
290	Daň $\frac{\text{ř. 270} \times \text{ř. 280}}{100}$	150 290	

300	Slevy na dani podle § 35 odst. 1 a § 35a nebo § 35b zákona (nejvýše do částky na ř. 290) ⁸⁾	0	
301			
310	Daň upravená o položky uvedené na ř. 300 a 301 (ř. 290 – 300 ± 301) ⁵⁾	150 290	

319 ⁹⁾	Snížení daně podle § 38fa zákona		
320	Zápočet daně zaplacené v zahraničí na daň uvedenou na ř. 310 ⁵⁾ (nejvýše do částky uvedené na ř. 310 po snížení daně na ř. 319)		
330	Daň po snížení na ř. 319 a po zápočtu na ř. 320 (ř. 310 – 319 – 320), zaokrouhlená na celé Kč nahoru ⁵⁾	150 290	

331 ⁸⁾	Samostatný základ daně podle § 20b zákona, zaokrouhlený na celé tisícikoruny dolů ⁵⁾		
332	Sazba daně (v %) podle § 21 odst. 4 zákona, ve spojení s § 21 odst. 6 zákona		
333	Daň ze samostatného základu daně $\frac{\text{ř. 331} \times \text{ř. 332}}{100}$, zaokrouhlená na celé Kč nahoru	0	
334	Zápočet daně zaplacené v zahraničí na daň ze samostatného základu daně (nejvýše do částky uvedené na ř. 333)		
335	Daň ze samostatného základu daně po zápočtu (ř. 333 – 334), zaokrouhlená na celé Kč nahoru	0	

340	Celková daň (ř. 330 + 335)	150 290	
-----	----------------------------	---------	--

360	Poslední známá daň pro účely stanovení výše a periodicity záloh podle § 38a odst. 1 zákona (ř. 340 – 335 = ř. 330)	150 290	
-----	--------------------------------------------------------------------------------------------------------------------	---------	--

III. ODDÍL – (neobsazeno)

Řádek	Název položky	Vyplní v celých Kč	
		poplatník	finanční úřad
1	(neobsazeno)	X	X
2	(neobsazeno)	X	X
3	(neobsazeno)	X	X

IV. ODDÍL – dodatečné daňové přiznání

Řádek	Název položky	Vyplní v celých Kč	
		poplatník	finanční úřad
1	Poslední známá daň		
2	Nově zjištěná daň (ř. 340 II. oddílu)		
3	Zvýšení (+), snížení (-) daně (ř. 2 – ř. 1)		
4	Poslední známá daňová ztráta		
5	Nově zjištěná daňová ztráta (ř. 220 II. oddílu)		
6	Zvýšení (+), snížení (-) daňové ztráty (ř. 5 – ř. 4)		

V. ODDÍL – placení daně

Řádek	Název položky	Vyplní v celých Kč	
		poplatník	finanční úřad
1	Na zálohách (§ 38a zákona) zapláceno	77 500	
2 ⁹⁾	Na zajištění daně sraženo plátcem (§ 38e zákona)		
3 ⁹⁾	Uplatňovaný zápočet daně vybrané srážkou (§ 36 odst. 8 zákona)		
4	Nedoplatek (-) (ř. 1 + ř. 2 + ř. 3 – ř. 340 II. oddílu) < 0 Přeplatek (+) (ř. 1 + ř. 2 + ř. 3 – ř. 340 II. oddílu) > 0	-72 790	

**PROHLAŠUJI, ŽE VŠECHNY MNOU UVEDENÉ ÚDAJE V TOMTO PŘIZNÁNÍ JSOU PRAVDIVÉ A ÚPLNÉ
A STVRZUJI JE SVÝM PODPÍSEM**

Údaje o podepisující osobě:	Kód podepisující osoby:
	4 b
Jméno(-a) a příjmení / Název právnické osoby	
I n g . F r a n t i š e k N e š p o r	
Datum narození / Evidenční číslo osvědčení daňového poradce / IČ právnické osoby	
1 0 1 5	
Fyzická osoba oprávněná k podpisu (je-li daňový subjekt či zástupce právnickou osobou), s uvedením vztahu k právnické osobě (např. jednatel, pověřený pracovník apod.)	
Jméno(-a) a příjmení / Vztah k právnické osobě	

Osoba oprávněná k podpisu	
Datum	Vlastnoruční podpis osoby oprávněné k podpisu
0 1 0 6 2 0 2 0	
Otisk razítka	

Vysvětlivky:

- Nehodící se škrtněte
- Vyplní finanční úřad
- V případě vykázaní ztráty nebo daňové ztráty se uvede částka se znaménkem minus (-)
- Vyplní pouze poplatník, který je komanditní společností
- Pokud poplatníkem daně je komanditní společnost, uvede pouze částky připadající na komanditisty
- Při podání dodatečného daňového přiznání podle § 141 odst. 2 nebo 4 zákona č. 280/2009 Sb., daňový řád, ve znění pozdějších předpisů anebo podle § 38u zákona, budou na zvláštní příloze uvedeny důvody pro jeho podání. Při elektronickém podání těchto dodatečných daňových přiznání je součástí programového vybavení aplikace Elektronická podání pro finanční správu textové pole pro vyplnění zvláštní přílohy.
- Účetní závěrka nebo přehled o majetku a závazcích a přehled o příjmech a výdajích, jako příloha vyznačená pod položkou 11 v I. oddílu, je součástí daňového přiznání (§ 72 odst. 2 zákona č. 280/2009 Sb., daňový řád, ve znění pozdějších předpisů). Pro účely elektronického podání daňového přiznání se **Účetní závěrkou** rozumí elektronické přílohy **Vybrané údaje z Rozvahy a Vybrané údaje z Výkazu zisku a ztráty**, popřípadě **Vybrané údaje z Přehledu o změnách vlastního kapitálu a Vybrané údaje z Přehledu o peněžních tocích**, které jsou součástí programového vybavení aplikace Elektronická podání pro finanční správu, a **Opis Přílohy účetní závěrky**, vkládaný s použitím E-přílohy jako samostatný soubor ve formátu .doc, .docx, .txt, .xls, .xlsx, .rtf, .pdf nebo .jpg. **Přehledy o majetku a závazcích a příjmech a výdajích a Účetní závěrky**, pro které nejsou v programovém vybavení aplikace Elektronická podání pro finanční správu k dispozici elektronické přílohy se závazně stanoveným uspořádáním údajů (se stanovenou strukturou), lze účinně elektronicky podat prostřednictvím E-příloh, umožňujících vložení souboru ve formátu .doc, .docx, .txt, .xls, .xlsx, .rtf, .pdf nebo .jpg.
- Bude-li vyplněn některý z takto označených řádků, je nutné ve smyslu dílčích pokynů pro jejich vyplnění rozvést na zvláštní příloze věcnou náplň částky vykázané na příslušném řádku, popřípadě její propočty. Při elektronickém podání daňového přiznání jsou textová pole pro vyplnění zvláštních příloh součástí programového vybavení aplikace Elektronická podání pro finanční správu.
- Vypočet vykázané částky nebo uvedení dalších údajů k takto označenému řádku se provede na samostatné příloze. Tiskopisy samostatných příloh vydává Ministerstvo financí. Pro účely elektronického podání daňového přiznání jsou elektronické verze těchto tiskopisů součástí programového vybavení aplikace Elektronická podání pro finanční správu.
- § 17 odst. 3 zákona

Rozvedení věcné náplně částek, vykázaných ve formuláři DPPO

Firma: TEDOS Mikulov s.r.o.

Sídlo: Republikánské obrany 1584 MIKULOV

IČO: 26949962

Ze dne: 1.6.2020

Rozpis hodnoty na řádku 162 :

Paušál na dopravu na tři vozidla celoročně = 180 000 Kč

ROZVAHA

v plném rozsahu
ke dni: 31.12.2019
(v celých tisících Kč)
IČ: 26949962

Název a sídlo účetní jednotky
TEDOS Mikulov s.r.o.
Republikánské obrany 1584/1
Mikulov na Moravě
69201

Sestaveno dne: 20.5.2020

Právní forma účetní jednotky: SPOLEČNOST S RUČENÍM OMEZENÝM

Předmět podnikání účetní jednotky: správa nemovitostí

Spisová značka: C 47714

V likvidaci: Ne

Označení a	AKTIVA b	Číslo řádku c	Běžné účetní období			Minulé úč. období
			Brutto 1	Korekce 2	Netto 3	Netto 4
	AKTIVA CELKEM (A. + B. + C. + D.)	01	48 952	8 450	40 502	40 527
A.	Pohledávky za upsaný základní kapitál	02	0		0	0
B.	Stálá aktiva (B.I. + B.II. + B.III.)	03	30 593	8 450	22 143	23 675
B.I.	Dlouhodobý nehmotný majetek (součet B.I.1. až B.I.5.2.)	04	0		0	0
1.	Nehmotné výsledky vývoje	05	0		0	0
2.	Ocenitelná práva	06	0		0	0
2.1.	Software	07	0		0	0
2.2.	Ostatní ocenitelná práva	08	0		0	0
3.	Goodwill	09	0		0	0
4.	Ostatní dlouhodobý nehmotný majetek	10	0		0	0
5.	Poskytnuté zálohy na dlouhodobý nehmotný majetek a nedokončený dlouhodobý nehmotný majetek	11	0		0	0
5.1.	Poskytnuté zálohy na dlouhodobý nehmotný majetek	12	0		0	0
5.2.	Nedokončený dlouhodobý nehmotný majetek	13	0		0	0
B.II.	Dlouhodobý hmotný majetek (součet B.II.1. až B.II.5.2.)	14	30 593	8 450	22 143	23 675
1.	Pozemky a stavby	15	16 475	338	16 137	16 286
1.1.	Pozemky	16	406		406	406
1.2.	Stavby	17	16 069	338	15 731	15 880
2.	Hmotné movité věci a jejich soubory	18	14 118	8 112	6 006	7 389
3.	Oceňovací rozdíl k nabytému majetku	19	0		0	0
4.	Ostatní dlouhodobý hmotný majetek	20	0		0	0
4.1.	Pěstitelské celky trvalých porostů	21	0		0	0
4.2.	Dospělá zvířata a jejich skupiny	22	0		0	0
4.3.	Jiný dlouhodobý hmotný majetek	23	0		0	0
5.	Poskytnuté zálohy na dlouhodobý hmotný majetek a nedokončený dlouhodobý hmotný majetek	24	0		0	0
5.1.	Poskytnuté zálohy na dlouhodobý hmotný majetek	25	0		0	0
5.2.	Nedokončený dlouhodobý hmotný majetek	26	0		0	0

Označení a	AKTIVA b	Číslo řádku c	Běžné účetní období			Minulé úč. období
			Brutto 1	Korekce 2	Netto 3	Netto 4
B.III.	Dlouhodobý finanční majetek (součet B.III.1. až B.III.7.2.)	27	0		0	0
1.	Podíly – ovládaná nebo ovládající osoba	28	0		0	0
2.	Zápůjčky a úvěry – ovládaná nebo ovládající osoba	29	0		0	0
3.	Podíly – podstatný vliv	30	0		0	0
4.	Zápůjčky a úvěry – podstatný vliv	31	0		0	0
5.	Ostatní dlouhodobé cenné papíry a podíly	32	0		0	0
6.	Zápůjčky a úvěry - ostatní	33	0		0	0
7.	Ostatní dlouhodobý finanční majetek	34	0		0	0
7.1.	Jiný dlouhodobý finanční majetek	35	0		0	0
7.2.	Poskytnuté zálohy na dlouhodobý finanční majetek	36	0		0	0
C.	Oběžná aktiva (C.I. + C.II. + C.III. + C.IV.)	37	18 127		18 127	16 583
C.I.	Zásoby (součet C. I.1. až C.I.5.)	38	141		141	235
1.	Materiál	39	85		85	32
2.	Nedokončená výroba a polotovary	40	56		56	203
3.	Výrobky a zboží	41	0		0	0
3.1.	Výrobky	42	0		0	0
3.2.	Zboží	43	0		0	0
4.	Mladá a ostatní zvířata a jejich skupiny	44	0		0	0
5.	Poskytnuté zálohy na zásoby	45	0		0	0
C.II.	Pohledávky (C.II.1 + C.II.2 + C.II.3)	46	5 596		5 596	5 024
1.	Dlouhodobé pohledávky	47	0		0	0
1.1.	Pohledávky z obchodních vztahů	48	0		0	0
1.2.	Pohledávky – ovládaná nebo ovládající osoba	49	0		0	0
1.3.	Pohledávky – podstatný vliv	50	0		0	0
1.4.	Odložená daňová pohledávka	51	0		0	0
1.5.	Pohledávky - ostatní	52	0		0	0
5.1.	Pohledávky za společníky	53	0		0	0
5.2.	Dlouhodobé poskytnuté zálohy	54	0		0	0
5.3.	Dohadné účty aktivní	55	0		0	0
5.4.	Jiné pohledávky	56	0		0	0

Označení a	AKTIVA b	Číslo řádku c	Běžné účetní období			Minulé úč. období
			Brutto 1	Korekce 2	Netto 3	Netto 4
2.	Krátkodobé pohledávky	57	5 596		5 596	5 024
2.1.	Pohledávky z obchodních vztahů	58	346		346	3 520
2.2.	Pohledávky – ovládaná nebo ovládající osoba	59	0		0	0
2.3.	Pohledávky – podstatný vliv	60	0		0	0
2.4.	Pohledávky - ostatní	61	5 250		5 250	1 504
4.1.	Pohledávky za společníky	62	0		0	0
4.2.	Sociální zabezpečení a zdravotní pojištění	63	0		0	0
4.3.	Stát - daňové pohledávky	64	305		305	217
4.4.	Krátkodobé poskytnuté zálohy	65	300		300	0
4.5.	Dohadné účty aktivní	66	0		0	1 180
4.6.	Jiné pohledávky	67	4 645		4 645	107
3.	Časové rozlišení aktiv	68	0		0	0
3.1.	Náklady příštích období	69	0		0	0
3.2.	Komplexní náklady příštích období	70	0		0	0
3.3.	Příjmy příštích období	71	0		0	0
C.III.	Krátkodobý finanční majetek (C.III.1. + C.III.2.)	72	0		0	0
1.	Podíly – ovládaná nebo ovládající osoba	73	0		0	0
2.	Ostatní krátkodobý finanční majetek	74	0		0	0
C.IV.	Peněžní prostředky (C.IV.1. + C.IV.2.)	75	12 390		12 390	11 324
1.	Peněžní prostředky v pokladně	76	593		593	368
2.	Peněžní prostředky na účtech	77	11 797		11 797	10 956
D.	Časové rozlišení aktiv (D.1. + D.2.+ D.3.)	78	232		232	269
1.	Náklady příštích období	79	232		232	269
2.	Komplexní náklady příštích období	80	0		0	0
3.	Příjmy příštích období	81	0		0	0

Označení a	PASIVA b	Číslo řádku c	Stav v běžném účet. období	Stav v minulé účetním období
			5	6
	PASIVA CELKEM (A. + B. + C. + D.)	01	40 502	40 527
A.	Vlastní kapitál (A.I. + A.II. + A.III. + A.IV. + A.V. + A.VI.)	02	20 709	20 602
A.I.	Základní kapitál (A.I.1. + A.I.2. + A.I.3.)	03	10 000	10 000
1.	Základní kapitál	04	10 000	10 000
2.	Vlastní podíly (-)	05	0	0
3.	Změny základního kapitálu	06	0	0
A.II.	Ážio a kapitálové fondy (součet A.II.1. + A.II.2.)	07	0	0
1.	Ážio	08	0	0
2.	Kapitálové fondy	09	0	0
2.1.	Ostatní kapitálové fondy	10	0	0
2.2.	Oceňovací rozdíly z přecenění majetku a závazků (+/-)	11	0	0
2.3.	Oceňovací rozdíly z přecenění při přeměnách obchodních korporací (+/-)	12	0	0
2.4.	Rozdíly z přeměn obchodních korporací (+/-)	13	0	0
2.5.	Rozdíly z ocenění při přeměnách obchodních korporací (+/-)	14	0	0
A.III.	Fondy ze zisku (A.III.1. + A.III.2.)	15	136	123
1.	Ostatní rezervní fondy	16	20	20
2.	Statutární a ostatní fondy	17	116	103
A.IV.	Výsledek hospodaření minulých let (+/-) (A.IV.1. + A.IV.2.)	18	10 290	9 975
1.	Nerozdělený zisk nebo neuhrazená ztráta minulých let (+/-)	19	10 290	9 975
2.	Jiný výsledek hospodaření minulých let (+/-)	20	0	0
A.V.	Výsledek hospodaření běžného účetního období (+/-)	21	283	504
A.VI.	Rozhodnuto o zálohové výplatě podílu na zisku (-)	22	0	0
B + C.	Cizí zdroje (součet B. + C.)	23	19 619	19 638
B.	Rezervy (součet B.1. až B.4.)	24	0	0
1.	Rezerva na důchody a podobné závazky	25	0	0
2.	Rezerva na daň z příjmů	26	0	0
3.	Rezervy podle zvláštních právních předpisů	27	0	0
4.	Ostatní rezervy	28	0	0
C.	Závazky (součet C.I. + C.II. + C.III.)	29	19 619	19 638
C.I.	Dlouhodobé závazky (součet C. I.1. až C.I.9.)	30	3 644	4 785
1.	Vydané dluhopisy	31	0	0
1.1.	Vyměnitelné dluhopisy	32	0	0
1.2.	Ostatní dluhopisy	33	0	0

Označení a	PASIVA b	Číslo řádku c	Stav v běžném účet. období	Stav v minulém účetním období
			5	6
2.	Závazky k úvěrovým institucím	34	3 644	4 785
3.	Dlouhodobé přijaté zálohy	35	0	0
4.	Závazky z obchodních vztahů	36	0	0
5.	Dlouhodobé směnky k úhradě	37	0	0
6.	Závazky - ovládaná nebo ovládající osoba	38	0	0
7.	Závazky - podstatný vliv	39	0	0
8.	Odložený daňový závazek	40	0	0
9.	Závazky - ostatní	41	0	0
9.1.	Závazky ke společníkům	42	0	0
9.2.	Dohadné účty pasivní	43	0	0
9.3.	Jiné závazky	44	0	0
C.II.	Krátkodobé závazky (součet C. II.1. až C.II.8.)	45	15 975	14 853
1.	Vydané dluhopisy	46	0	0
1.1.	Vyměnitelné dluhopisy	47	0	0
1.2.	Ostatní dluhopisy	48	0	0
2.	Závazky k úvěrovým institucím	49	0	0
3.	Krátkodobé přijaté zálohy	50	1 825	2 431
4.	Závazky z obchodních vztahů	51	2 110	9 969
5.	Krátkodobé směnky k úhradě	52	0	0
6.	Závazky - ovládaná nebo ovládající osoba	53	0	0
7.	Závazky - podstatný vliv	54	0	0
8.	Závazky ostatní	55	12 040	2 453
8.1.	Závazky ke společníkům	56	0	0
8.2.	Krátkodobé finanční výpomoci	57	0	0
8.3.	Závazky k zaměstnancům	58	851	865
8.4.	Závazky ze sociálního a zdravotního pojištění	59	514	548
8.5.	Stát – daňové závazky a dotace	60	805	107
8.6.	Dohadné účty pasivní	61	10	925
8.7.	Jiné závazky	62	9 860	8
C.III.	Časové rozlišení pasiv (C.III.1. + C.III.2)	63	0	0
1.	Výdaje příštích období	64	0	0
2.	Výnosy příštích období	65	0	0
D.	Časové rozlišení pasiv (D.1. + D.2.)	66	174	287
1.	Výdaje příštích období	67	1	111
2.	Výnosy příštích období	68	173	176

Podpisový záznam

VÝKAZ ZISKU A ZTRÁTY, druhové členění

v plném rozsahu

ke dni: 31.12.2019

(v celých tisících Kč)

IČ: 26949962

Název a sídlo účetní jednotky

TEDOS Mikulov s.r.o.

Republikánské obrany 1584/1

Mikulov na Moravě

69201

Sestaveno dne: 20.5.2020

Právní forma účetní jednotky: SPOLEČNOST S RUČENÍM OMEZENÝM

Předmět podnikání účetní jednotky: správa nemovitostí

Spisová značka: C 47714

V likvidaci: Ne

Označení a	TEXT b	Číslo řádku c	Skutečnost v účetním období	
			běžném 1	minulém 2
I.	Tržby z prodeje výrobků a služeb	01	42 517	36 178
II.	Tržby za prodej zboží	02	0	0
A.	Výkonová spotřeba (součet A.1. až A.3.)	03	23 738	20 171
A.1.	Náklady vynaložené na prodané zboží	04	0	0
2.	Spotřeba materiálu a energie	05	13 804	14 094
3.	Služby	06	9 934	6 077
B.	Změna stavu zásob vlastní činnosti (+/-)	07	147	-189
C.	Aktivace (-)	08	0	0
D.	Osobní náklady (součet D.1. až D.2.)	09	15 621	14 362
D.1.	Mzdové náklady	10	11 518	10 532
2.	Náklady na sociální zabezpečení, zdravotní pojištění a ostatní náklady	11	4 103	3 830
2.1.	Náklady na sociální zabezpečení a zdravotní pojištění	12	3 740	3 461
2.2.	Ostatní náklady	13	363	369
E.	Úpravy hodnot v provozní oblasti (součet E.1. až E.3.)	14	2 158	1 438
E.1.	Úpravy hodnot dlouhodobého nehmotného a hmotného majetku	15	2 158	1 522
1.1.	Úpravy hodnot dlouhodobého nehmotného a hmotného majetku - trvalé	16	2 158	1 522
1.2.	Úpravy hodnot dlouhodobého nehmotného a hmotného majetku - dočasné	17	0	0
2.	Úpravy hodnot zásob	18	0	0
3.	Úpravy hodnot pohledávek	19	0	-84
III.	Ostatní provozní výnosy (součet III.1 až III.3.)	20	466	578
1.	Tržby z prodaného dlouhodobého majetku	21	169	0
2.	Tržby z prodaného materiálu	22	0	0
3.	Jiné provozní výnosy	23	297	578
F.	Ostatní provozní náklady (součet F.1. až F.5.)	24	652	196
F.1.	Zůstatková cena prodaného dlouhodobého majetku	25	140	0
2.	Prodaný materiál	26	0	0
3.	Daně a poplatky	27	104	11
4.	Rezervy v provozní oblasti a komplexní náklady příštích období	28	0	0
5.	Jiné provozní náklady	29	408	185
*	Provozní výsledek hospodaření (+/-)	30	667	778

Označení a	TEXT b	Číslo řádku c	Skutečnost v účetním období	
			běžném 1	minulém 2
IV.	Výnosy z dlouhodobého finančního majetku – podíly (součet IV. 1 + IV.2.)	31	0	0
1.	Výnosy z podílů – ovládaná nebo ovládající osoba	32	0	0
2.	Ostatní výnosy z podílů	33	0	0
G.	Náklady vynaložené na prodané podíly	34	0	0
V.	Výnosy z ostatního dlouhodobého finančního majetku (souč. V. 1 + V.2.)	35	0	0
1.	Výnosy z ostatního dlouhodobého finančního majetku - ovládající nebo ovládaná osoba	36	0	0
2.	Ostatní výnosy z ostatního dlouhodobého finančního majetku	37	0	0
H.	Náklady související s ostatním dlouhodobým finančním majetkem	38	0	0
VI.	Výnosové úroky a podobné výnosy (součet VI. 1 + VI.2.)	39	0	0
1.	Výnosové úroky a podobné výnosy – ovládaná nebo ovládající osoba	40	0	0
2.	Ostatní výnosové úroky a podobné výnosy	41	0	0
I.	Úpravy hodnot a rezervy ve finanční oblasti	42	0	0
J.	Nákladové úroky a podobné náklady (součet J.1 + J.2.)	43	152	107
J.1.	Nákladové úroky a podobné náklady - ovládaná nebo ovládající osoba	44	0	0
2.	Ostatní nákladové úroky podobné náklady	45	152	107
VII.	Ostatní finanční výnosy	46	0	0
K.	Ostatní finanční náklady	47	82	76
*	Finanční výsledek hospodaření (+/-)	48	-234	-183
**	Výsledek hospodaření před zdaněním (+/-)	49	433	595
L.	Daň z příjmů (součet L. 1 + L.2.)	50	150	91
L.1.	Daň z příjmů splatná	51	150	91
2.	Daň z příjmů odložená (+/-)	52	0	0
**	Výsledek hospodaření po zdanění (+/-)	53	283	504
M.	Převod podílu na výsledku hospodaření společníkům (+/-)	54	0	0
***	Výsledek hospodaření za účetní období (+/-)	55	283	504
	Čistý obrát za účetní období = I. + II. + III. + IV. + V. + VI. + VII:	56	42 983	36 756

Podpisový záznam

Zpráva o vztazích mezi ovládající a ovládanou osobou

(§82 ZOK)

Zpráva

o vztazích mezi ovládající a ovládanou osobou a o vztazích mezi ovládanou osobou a ostatními ovládanými osobami stejnou ovládající osobou dle ust. § 82 ZOK za účetní období roku 2019

Ovládající osoba:	M sto Mikulov, I 00283347
Ovládaná osoba:	TEDOS Mikulov s.r.o., I 26949962
Ostatní ovládané osoby:	G-Centrum Mikulov, příspěvková organizace, I 72048841 Mikulovská rozvojová s.r.o., Mikulov, I 27689310 STKO spol. s r.o., Mikulov, I 18510957 Mikulovská sportovní, příspěvková organizace, Mikulov Základní a mateřské školy v rámci správního obvodu obce s rozšířenou působností

Struktura vztah mezi výše uvedenými osobami:

M sto Mikulov je ovládající osobou jakožto jediný společník výše uvedených obchodních korporací a zizovatel vyjmenovaných příspěvkových organizací. Přitom poskytuje ovládaným organizacím organizační podporu v rámci řídicích vztahů.

Úloha ovládané osoby ve struktuře vztahů:

Ovládaná osoba TEDOS Mikulov s.r.o. plní úlohu specializované společnosti, která je dodavatelem ekonomických, komunálních a ostatních technických služeb v mikulovském regionu nejen pro ostatní ovládané subjekty, ale také pro jiné nezávislé firmy a společnosti.

Způsob a prostředky ovládnutí:

Ve všech ovládaných organizacích se uplatňuje jednotné metodické řízení, a to zejména následujícími prostředky:

- ústřední zastupitelství ovládající osoby ve statutárních a dozorčích orgánech ovládaných subjektů
- kontrola dodržování stanovených cílů a principů činnosti jednotlivých organizací
- pravidelné hodnocení činnosti podřízené organizace v zastupitelstvu a radě
- obchodní smlouvy sjednávané za obvyklých podmínek a s obvyklými cenami na trhu

Přehled vzájemných smluv mezi osobou ovládanou a osobou ovládající a mezi osobami ovládanými:

Nadále platily smlouvy uzavřené v uplynulých letech, tj. nájemní smlouvy a smlouva o poskytování služeb.

Přehled jednání mezi osobou ovládanou a ovládající, které se týkalo majetku přesahujícího 10 % vlastního kapitálu ovládané osoby.

V roce 2019 nedošlo k žádnému jednání týkajícímu se výše uvedeného majetku.

Posouzení skutečnosti, zda vznikla ovládané osobě újma a posouzení jejího vyrovnání podle §§ 71 a 72 ZOK:

Ze strany ovládající osoby a ostatních ovládaných osob nedošlo za účetní období roku 2019 ke vzniku újmy vůči TEDOS Mikulov s.r.o. jako ovládané osobě. Protiplnění poskytovaných plnění bylo prováděno výhradně finančním výpočtem bez zvýhodnění či znevýhodnění jakékoliv strany.

Zhodnocení výhod a nevýhod vyplývajících ve vztah mezi ovládající a ovládanou osobou a o vztazích mezi ovládanou osobou a ostatními ovládanými osobami stejnou ovládající osobou:

Statutární orgán ovládané osoby konstatuje, že ve vztazích p evládají pro ovládanou osobu výhody, neplynou z nich žádná relevantní rizika. Ke vzniku újmy k tíži ovládané osoby v ú etním období nedošlo, proto nebude aplikován § 71, p ípadn § 72 ZOK, o vyrovnání újmy.

V Mikulov dne 20.5.2020

.....
**Ing. Radim Sv tlík, jednatel
TEDOS Mikulov s.r.o.**

Stavy k 31.12.2019

Pohledávky – 4 991 327,14 Kč

- Do splatnosti	1 025,00 Kč
- Po splatnosti do 30 dnů	1 701 367,00 Kč
- Po splatnosti od 31-60 dnů	1 615 394,14 Kč
- Po splatnosti nad 60 dnů	175 074,00 Kč vymáhané soudně (příloha) 128 206,00 Kč seznam pohledávek Z toho 89 906,- Kč k 31.5.2020
	1 408 235,00 Kč vyúčtování 2019, vyst.r.2020

Závazky - 11 970 072,40 Kč

- Do splatnosti	0,00 Kč
- Po splatnosti do 30 dnů	2 180 940,40 Kč
- Po splatnosti od 31-60 dnů	1 587 851,00 Kč
- Po splatnosti nad 60 dnů	6 893 119,00 Kč závazek městu - postoupení 1 308 162,00 Kč přeplatky z vyúčtování

Zápis o výsledku inventarizace v účetní jednotce

Na základě pokynu vedoucího účetní jednotky TEDOS Mikulov s.r.o. Instrukce č. INV2016 byla provedena řádná inventarizace veškerého majetku a závazků v souladu s ustanoveními § 29 a 30 zákona č. 563/1991 Sb., o účetnictví.

Inventarizace byla provedena ke dni 31.12.2019 inventarizační komisí ve složení:

Předseda DIK: Růžička Ivo

Místopředseda DIK: Šišulák Antonín

Členové DIK: Kusmičová Ludmila

Tesařová Lenka

Průběh inventarizace:

Inventarizace byla zahájena dne: 5.1.2020

Inventarizace byla ukončena dne: 12.1.2020

Způsob provedení inventarizace

Fyzická: drobný majetek, ZP a materiál – stř. 100, 200, 400, 500, 700, 800.

Dokladová: účty dle obratové předvahy za rok 2019

Inventarizační rozdíly:

Nebyly zjištěny žádné inventarizační rozdíly.

Prohlášení inventarizační komise:

Inventarizace byla provedena v souladu s ustanoveními Zákona č. 563/1991 Sb. o účetnictví a pokynem Instrukce č. INV2016 k provedení inventarizace.

Jsme si vědomi možných následků za nesprávné provedení inventarizace.

12.01.2020

Předseda DIK:

Místopředseda DIK:

Členové DIK:

Schvaluji inventarizační zápis a způsob proúčtování inventarizačních rozdílů.

12.01.2020

.....
Předseda DIK

.....
Vedoucí účet.jednotky



Republikánské Obrany 1584/1, 692 01 Mikulov
Tel.: 539 029 745
IČ: 259 49 962, DIČ: CZ26949962

Pověření k inventarizaci v účetní jednotce

Na základě Pokynu pro inventarizaci majetku a závazků ze dne 1.1.2016 (Instrukce č. INV2016) pověřuji k řádné inventarizaci veškerého majetku a závazků v souladu s ustanoveními § 29 a 30 zákona č. 563/1991 Sb., o účetnictví.

Inventarizace bude provedena ke dni 31.12.2019 inventarizační komisí ve složení:

Předseda DIK: Růžička Ivo

Místopředseda DIK: Šišulák Antonín

Členové DIK: Kusmičová Ludmila

Tesařová Lenka

Průběh inventarizace:

Inventarizace bude zahájena dne: 5.1.2020

Způsob provedení inventarizace

Fyzická: drobný majetek, ZP a materiál – stř.100, 300, 400, 500, 700, 800.

Dokladová: účty dle obratové předvahy za rok 2019

20.12.2019

Republikánské Obrany 1584/1, 692 01 Mikulov
Tel.: 539 029 745
IČ: 269 49 962, DIČ: CZ26949962



Vedoucí účet.jednotky

Zápis č.4/2020 z jednání dozorčí rady firmy TEDOS Mikulov s.r.o.
konané dne 1.6.2020

Přítomni : předseda dozorčí rady ing. Karel Jurek
členové dozorčí rady : Vladimír Michna
Bc. Leona Alexová, MBA
za firmu TEDOS : ing. Radim Světlík - jednatel

Program jednání :

1. Změna ve vedení společnosti
2. Výsledky inventarizace k 31.12.2019
3. Rozbor pohledávek a závazků firmy k 31.12.2019
4. Vyhodnocení zimní údržby 2019/2020
5. Informace k plánovanému provozu koupaliště v roce 2020
6. Hospodaření firmy za období 1-4/2020 dle středisek
7. Roční účetní uzávěrka firmy za rok 2019
8. Různé
9. Závěr

Ad.1. Paní Alexová informovala členy DR o změně ve funkci jednatele firmy TEDOS Mikulov, s.r.o.
K 30.4.2020 skončily ve funkci jednatelek firmy paní Světlá Štanglerová a paní Ludmila Kusmičová.
Od 1.5.2020 byl do funkce jednatele firmy jmenován ing. Radim Světlík

Ad.2. DR bylo předloženo pověření k provedení inventarizace k 31.12.2019 a konečný zápis o výsledku inventarizace. Inventarizace dle zápisu byla zahájena 5.1.2020 a ukončena 12.1.2020. Nebyly zjištěny žádné inventarizační rozdíly.

Ad.3. DR byl předložen požadovaný rozbor pohledávek a závazků firmy k 31.12.2019. Detailním rozbohem řešení pohledávek po lhůtě splatnosti vyšší než 60 dnů se bude zabývat v 2. pololetí roku 2020.

Ad.4. DR byl předložen detailní rozbor nákladů na zimní údržbu 2019/2020. Celkové náklady na zimní údržbu činily 152 623,- Kč, z toho posypová sůl : 40 850,- Kč a inertní materiál : 11 615,- Kč

Ad.5. DR byl v tabulkové podobě předložen předpokládaný rozbor nákladů související s plánovaným provozem koupalištěm v roce 2020. Z uvedeného rozboru vyplývá, že i přes plánované zvýšení průměrného vstupného o cca 20 Kč provoz koupaliště bude výrazně ztrátový. Celkové příjmy ze vstupného jsou kalkulovány na 1 209 tis Kč (bez DPH) a celkové výdaje jsou kalkulovány na částku 1 907 tis. Kč. DR upozorňuje, že firma TEDOS Mikulov s.r.o. není schopna tuto ztrátu pokrýt z vlastních zdrojů. DR ukládá jednatelemi firmy do zahájení zkušebního provozu vyřešit s vedením města jak se bude případná ztráta z provozu koupaliště v roce 2020 řešit.

Ad.6. DR byl předložen rozbor hospodaření firmy za období 1-4/2020 dle středisek. K čerpání nákladů jednotlivými středisky nemá DR žádné připomínky. V plnění tržeb DR upozorňuje na výrazný propad v tržbách za parkovné v měsíci dubnu, který bude pokračovat i v měsíci květnu.

Ad.7. Jednatel firmy předložil členům DR k projednání roční účetní uzávěrku firmy TEDOS Mikulov s.r.o. za rok 2019 s následujícími základními údaji:

Hospodaření firmy Tedos Mikulov s.r.o. za rok 2019

Základní údaje týkající se roku 2019 :

Celkové výnosy firmy :	42 983 tis.
Celkové náklady firmy :	42 550 tis.
Hospodářský výsledek před zdaněním :	+ 433 tis.
Hospodářský výsledek po zdanění :	+ 283 tis.

Jednatel firmy předložil členům DR návrh na rozdělení hospodářského výsledku firmy za rok 2019 :

100 % nerozdělený zisk	283 tis
------------------------	---------

Dozorčí rada doporučuje valné hromadě společnosti schválit roční účetní uzávěrku firmy Tedos Mikulov s.r.o. za rok 2019.

Dozorčí rada nemá námitky s rozdělením hospodářského výsledku firmy za rok 2019 dle zápisu.

Ad.8. Archivace zápisů z jednání DR v roce byla provedena ve firmě TEDOS Mikulov s.r.o.

Ad.9. Předběžný termín příštího jednání : 21.9. 2020 v 15.30 hod.

Zapsal : Karel Jurek

Ověřila : Leona Alexová