

**Město Mikulov**  
**Městský úřad Mikulov**

**ZVEŘEJNĚNÍ č. 20/MA-2020**

**Nemovitě věci určené k prodeji**

Město Mikulov zveřejňuje dle ust. § 39, odst. 1 zákona č. 128/2000 Sb., o obcích (obecní zřízení), v plat. zn. **záměr prodat nemovitě věci v k. ú. Mikulov na Moravě** zapsané u Katastrálního úřadu pro Jihomoravský kraj, Katastrálního pracoviště Břeclav na listu vlastnictví č. 10 001 (v lokalitě mezi ul. 22. dubna a Nová):

- **pozemek p. č. 2155/58** (ost. plocha-neplodná půda) o výměře 5 m<sup>2</sup> a **části pozemků p. č. 2088/1** (ost. plocha-ost. komunikace) o výměře 8 m<sup>2</sup> a **p. č. 2155/2** (zahrada) o výměře 5 m<sup>2</sup>, konkretizované v geometrickém plánu č. pl. 4222-158/2019 ze dne 8. 11. 2019, který je přílohou č. 1 tohoto zveřejnění.

Kupní cena požadovaná městem je **minimálně 2 000 Kč/m<sup>2</sup>** pozemků. Záměr je zveřejněn na základě žádosti č. j. MUMI 19050097 ze dne 9. 12. 2019. Na zveřejněných pozemcích se nachází stavba ve vlastnictví žadatele, který má k uvedeným pozemkům předkupní právo.

K tomuto záměru je možné se vyjádřit a podat písemné nabídky v zalepené obálce na adresu Městský úřad Mikulov, Náměstí č. 158/1, 692 20 Mikulov s označením **„ZVEŘEJNĚNÍ č. 20/MA-2020 – NEOTVÍRAT“** v termínu **do 11 hod. dne 3. 4. 2020.**

Město Mikulov dále sděluje, že v rámci projednání prodeje v orgánech obce a při případném uzavření kupní smlouvy budou zpracovány osobní údaje zájemce o nabízené nemovitě věci. Bližší informace je možné získat na webových stránkách města Mikulov <http://www.mikulov.cz/mesto-mikulov/ochrana-osobnich-udaju-gdpr/>.

Zveřejnění tohoto záměru bylo schváleno Radou města Mikulov na její schůzi dne 16. 3. 2020 usnesením č. 5 (bod č. 9).

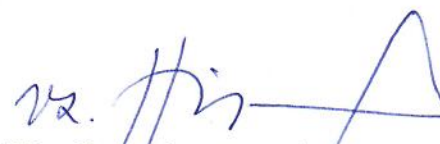
  
Mgr. Petr Augustin  
vedoucí majetkoprávního odboru

Město Mikulov  
Městský úřad Mikulov  
odbor majetkoprávní

VYVĚŠENO DNE 19. 03. 2020  
SEJMUTO DNE .....

Městský úřad Mikulov  
odbor organizační  
a vnitřních věcí

PŘÍLOHA č. 1 KE ZVEŘEJNĚNÍ č. 20/MA - 2020

VÝKAZ DOSAVADNÍHO A NOVÉHO STAVU ÚDAJŮ KATASTRU NEMOVITOSTÍ														
Dosavadní stav			Nový stav											
Označení pozemku parc. číslem	Výměra parcely		Druh pozemku	Označení pozemku parc. číslem	Výměra parcely		Druh pozemku	Typ stavby	Způs. určení výměr	Porovnání se stavem evidence právních vztahů				
	ha	m <sup>2</sup>	Způsob využití		ha	m <sup>2</sup>	Způsob využití	Způsob využití		Díl přechází z pozemku označeného v katastru nemovitostí	dřívější poz. evidenci	Číslo listu vlastnictví	Výměra dílu	
											ha	m <sup>2</sup>		
2088/1	51	57	ostat. pl. ostat. komunikace	2088/1	51	49	ostat. pl. ostat. komunikace		0	2088/1	10001	51	49	
2155/2	35	02	zahrada	2155/2	34	97	zahrada		0	2155/2	10001	34	97	
2155/58		5	ostat. pl. neplodná půda	2155/58		18	zast. pl.	bez ép/če garáž	0	2088/1 2155/2 2155/58	10001 10001 10001		8 5 5	b a celá
	86	64			86	64							18	

Výkaz údajů o bonitovaných půdně ekologických jednotkách (BPEJ) k parcelám nového stavu													
Parcelní číslo podle katastru nemovitostí		Parcelní číslo podle zjednodušené evidence		Kód BPEJ	Výměra ha : m <sup>2</sup>	BPEJ na dílu parcely	Parcelní číslo podle katastru nemovitostí		Parcelní číslo podle zjednodušené evidence		Kód BPEJ	Výměra ha : m <sup>2</sup>	BPEJ na dílu parcely
2155/2							02054	34 : 97					

**Seznam souřadnic (S-JTSK)**

Číslo bodu	Souřadnice pro zápis do KN			Souřadnice určené měřením			Poznámka
	Y	X	Kód kvality	Y	X	Kód kvality	
2473-255	600963.37	1204013.46	6				
3621-2289	600976.27	1204020.14	6				
3621-2322	600972.51	1204016.73	6				
1	600972.38	1204019.97	3				roh budovy průběh budovy
2	600972.49	1204017.28	6				

<b>GEOMETRICKÝ PLÁN</b> pro VYZNAČENÍ BUDOVY	Geometrický plán ověřil úředně oprávněný zeměměřický inženýr	
	Jméno, příjmení: <b>Ing. Božena Morcová</b>	Stejnopis ověřil úředně oprávněný zeměměřický inženýr: <b>Ing. Božena Morcová</b>
	Číslo položky seznamu úředně oprávněných zeměměřických inženýrů: <b>791/1995</b>	Číslo položky seznamu úředně oprávněných zeměměřických inženýrů: <b>791/1995</b>
	Dne: <b>8.11.2019</b> Číslo: <b>388/2019</b>	Dne: <b>18-11-2019</b> Číslo: <b>415/2019</b>
Náležitosti a přesnosti odpovídá právním předpisům.	Tento stejnopis odpovídá geometrickému plánu v elektronické podobě uloženému v dokumentaci katastrálního úřadu.	
Vyhotovitel: <b>Ing. Božena Morcová</b> Geodetické práce ČSA 60, Břeclav 4	Katastrální úřad souhlasí s očíslováním parcel.	Ověření stejnopisu geometrického plánu v listinné podobě.
Číslo plánu: <b>4222-158/2019</b>	KÚ pro Jihomoravský kraj KP Břeclav Blanka Topičová PGP-1165/2019-704 2019.11.15 10:02:55 CET	
Okres: <b>Břeclav</b>		
Obec: <b>Mikulov</b>		
Kat. území: <b>Mikulov na Moravě</b>		
Mapový list: <b>DKM</b>		
Dosavadním vlastníkům pozemků byla poskytnuta možnost seznámit se v terénu s průběhem navrhovaných nových hranic, které byly označeny předepsaným způsobem.		

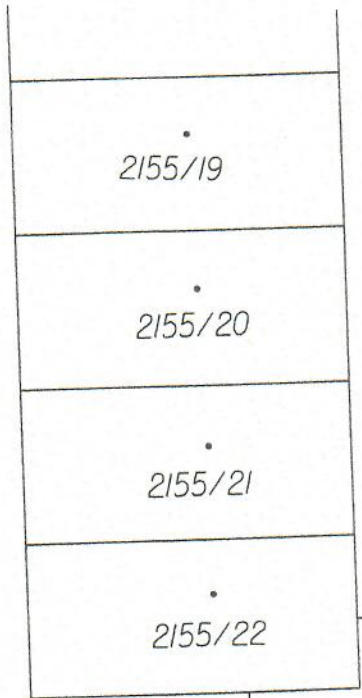

Q  
2155/2

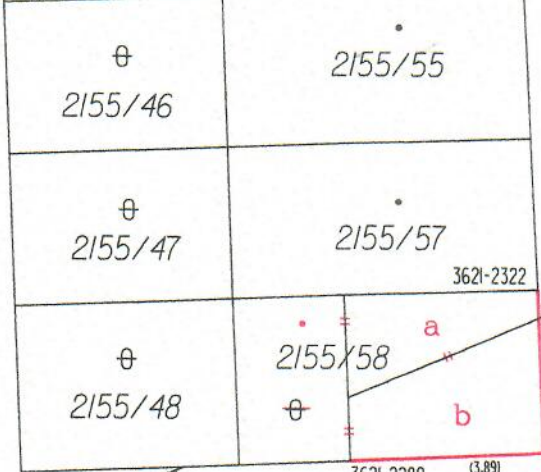

2473-255

9.86

3621-2322

(69°71)

2

(69°72)

3621-2289

(3.891)

1

2119/1

3377

2088/1

2088/41