REGULAČNÍ PLÁN MIKULOV

MPR VČETNĚ OCHRANNÉHO PÁSMA

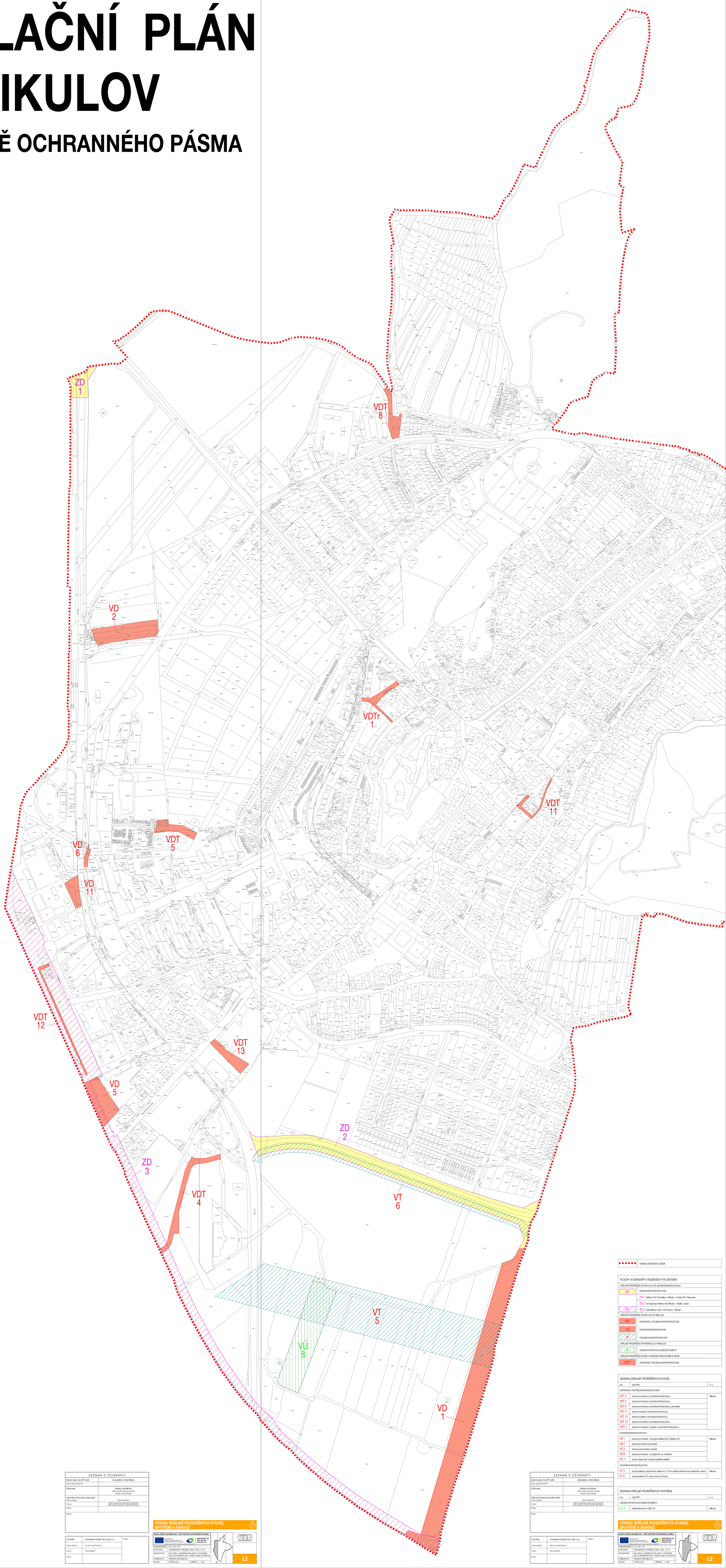

HRANICE ŘEŠENÉHO ÚZEMÍ	

PLOCHY A KORIDORY S MOŽNOSTÍ VYVLASTNĚNÍ	
VEŘEJNĚ PROSPĚŠNÉ STAVBY DLE ZÚR JIHOMORAVSKÉHO KRAJE	
ZD	DOPRAVNÍ INFRASTRUKTURA
	ZD 1 dálnice D 52 Pohořelice - Mikulov - hranice ČR / Rakousko
	ZD 2 homogenizace silnice I/40 Mikulov - Sedlec, západ
ZD	ZD 3 optimalizace tratě č. 246 Znojmo - Břeclav
VEŘEJNĚ PROSPĚŠNÉ STAVBY DLE ÚP MIKULOV	
VDT	DOPRAVNÍ A TECHNICKÁ INFRASTRUKTURA
VD	DOPRAVNÍ INFRASTRUKTURA
VT	TECHNICKÁ INFRASTRUKTURA
VEŘEJNĚ PROSPĚŠNÁ OPATŘENÍ DLE ÚP MIKULOV	
VU	ÚZEMNÍ SYSTÉM EKOLOGICKÉ STABILITY
VEŘEJNĚ PROSPĚŠNÉ STAVBY VYMEZENÉ REGULAČNÍM PLÁNEM	
VDTr	DOPRAVNÍ A TECHNICKÁ INFRASTRUKTURA

SEZNAM VEŘEJNĚ PROSPĚŠNÝCH STAVEB

ozn.	účel VPS	k. ú.
DOPRAVNÍ A TECHNICKÁ INFRASTRUKTURA		
VDT 4	stavba komunikace a technické infrastruktury	Mikulov
VDT 5	stavba komunikace a technické infrastruktury	
VDT 8	stavba komunikace a technické infrastruktury, parkoviště	
VDT 11	stavba chodníku a technické infrastruktury	
VDT 12	stavba chodníku a technické infrastruktury	
VDT 13	stavba komunikace a technické infrastruktury	
VDTr 1	stavba komunikace, chodníku a technické infrastruktury	
DOPRAVNÍ INFRASTRUKTURA		
VD 1	stavba komunikace - propojení dálnice D52 a silnice I/40	Mikulov
VD 2	stavba záchytného parkoviště	
VD 5	stavba autobusového nádraží	
VD 6	stavba komunikace - propojení do ul. Hraničářů	
VD 11	stavba dopravního vybavení (silniční policie)	
TECHNICKÁ INFRASTRUKTURA		
VT 5	stavba přeložky nadzemního vedení vvn 110 kV a elektronického komunikačního vedení	Mikulov
VT 6	stavba přeložky VTL plynovodu do 40 barů	

SEZNAM VEŘEJNĚ PROSPĚŠNÝCH OPATŘENÍ

ozn.	účel VPO	k. ú.
ÚZEMNÍ SYSTÉM EKOLOGICKÉ STABILITY		
VU 8	lokální biocentrum (LBC 16)	Mikulov

ZÁZNAM O ÚČINNOSTI	
Správní orgán, který RP vydal:	Zastupitelstvo města Mikulov
Datum nabytí účinnosti RP:	
Pořizovatel:	Městský úřad Mikulov, Odbor stavební a životního prostředí Náměstí 1, 692 20 Mikulov
Oprávněná úřední osoba pořizovatele: jméno a příjmení :	Irena Procházková
Funkce :	odborný zaměstnanec úřadu územního plánování Odbor stavební a životního prostředí, MěÚ Mikulov
Podpis :	
Razítko :	

Zhotovitel :	Urbanistické středisko Brno, spol. s r.o.	Razítko :
Jméno a příjmení :	Ing. arch. Vanda Czmerová	
Funkce :	hlavní projektant	
Podpis :		

VÝKRES VEŘEJNĚ PROSPĚŠNÝCH STAVEB, OPATŘENÍ A ASANACÍ

REGULAČNÍ PLÁN MIKULOV - MPR VČETNĚ OCHRANNÉHO PÁSMA	
EVIDENČNÍ ČÍSLO :	217 – 001 – 179
ZHOTOVITEL :	URBANISTICKÉ STŘEDISKO BRNO, SPOL. S R. O.
PROJEKTANTI :	ING. ARCH. V. CZMEROVÁ, ING. ARCH. P. DUCHÁČEK, ING. M. ŠKVAREL, ING. P. VESELÝ, MGR. M. NOVOTNÝ
POŘIZOVATEL :	MĚSTSKÝ ÚŘAD MIKULOV
DATUM :	KVĚTEN 2019
MĚŘÍTKO :	1: 1000
A	I.2

ZÁZNAM O ÚČINNOSTI	
Správní orgán, který RP vydal:	Zastupitelstvo města Mikulov
Datum nabytí účinnosti RP:	
Pořizovatel:	Městský úřad Mikulov, Odbor stavební a životního prostředí Náměstí 1, 692 20 Mikulov
Oprávněná úřední osoba pořizovatele: jméno a příjmení :	Irena Procházková
Funkce :	odborný zaměstnanec úřadu územního plánování Odbor stavební a životního prostředí, MěÚ Mikulov
Podpis :	
Razítko :	

Zhotovitel :	Urbanistické středisko Brno, spol. s r.o.	Razítko :
Jméno a příjmení :	Ing. arch. Vanda Czmerová	
Funkce :	hlavní projektant	
Podpis :		

VÝKRES VEŘEJNĚ PROSPĚŠNÝCH STAVEB, OPATŘENÍ A ASANACÍ

REGULAČNÍ PLÁN MIKULOV - MPR VČETNĚ OCHRANNÉHO PÁSMA	
EVIDENČNÍ ČÍSLO :	217 – 001 – 179
ZHOTOVITEL :	URBANISTICKÉ STŘEDISKO BRNO, SPOL. S R. O.
PROJEKTANTI :	ING. ARCH. V. CZMEROVÁ, ING. ARCH. P. DUCHÁČEK, ING. M. ŠKVAREL, ING. P. VESELÝ, MGR. M. NOVOTNÝ
POŘIZOVATEL :	MĚSTSKÝ ÚŘAD MIKULOV
DATUM :	KVĚTEN 2019
MĚŘÍTKO :	1: 1000
B	I.2