REGULAČNÍ PLÁN MIKULOV

MPR VČETNĚ OCHRANNÉHO PÁSMA

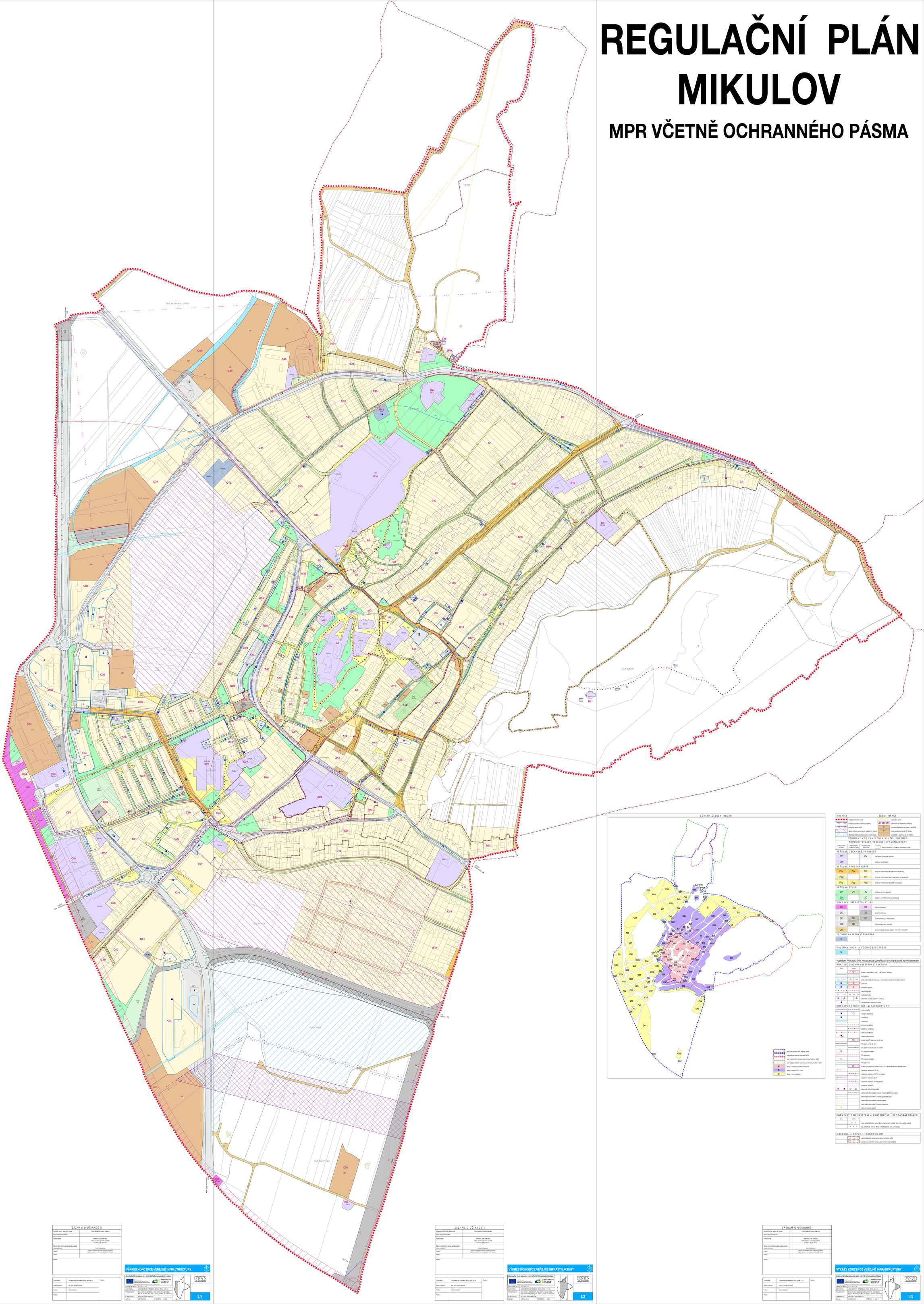

SCHEMA ČLENĚNÍ BLOKŮ

HRANICE		IDENTIFIKACE	
	hranice řešeného území		zastavěné území
	nadmístní ÚSES	A1 B2 C3	ukončená urbanizovaná část zastavěného území
	ochranné pásmo MPR	7x	pozemky přestavby vymezené v rámci ÚP
	plochy hlavní samostatným nepřípustným záborem	Z	pozemky přestavby dle ZP Mikulov
	plochy podmíněně přípustné pozemky do ZP	Z	zastavitelné pozemky dle ZP Mikulov

PODMÍNKY PRO VYMEZENÍ A VYUŽITÍ POZEMKŮ

POZEMKY STAVEB VEŘEJNÉ INFRASTRUKTURY			
STABILIZOVANÉ ÚZEMÍ	HODNOTNÝ ZEMĚ	HODNOTNÝ ZEMĚ	
			hranice pozemků s rozdílným způsobem využití

VEŘEJNÉ OBČANSKÉ VYBAVENÍ			
OV		OV	OBČANSKÉ VYBAVENÍ VEŘEJNÉ
OH			VEŘEJNÁ POHŘEBIŠTĚ
VEŘEJNÁ PROSTRANSTVÍ			
PVk	PVk	PVk	VEŘEJNÉ PROSTRANSTVÍ S MÍSTNÍM KOMUNIKACÍ
PVz		PVz	VEŘEJNÉ PROSTRANSTVÍ SE ZKLIDNĚNOU KOMUNIKACÍ
PVp	PVp	PVp	VEŘEJNÉ PROSTRANSTVÍ S PĚŠÍ KOMUNIKACÍ
VEŘEJNÁ ZELEŇ			
ZV	ZV	ZV	VEŘEJNÁ ZELEŇ PARKOVÁ
ZO		ZO	VEŘEJNÁ ZELEŇ OCHRANNÁ A IZOLAČNÍ
DOPRAVNÍ INFRASTRUKTURA			
DZ		DZ	DRÁŽNÍ DOPRAVA
DS		DS	SILNIČNÍ DOPRAVA
DP	DP	DP	DOPRAVNÍ VYBAVENÍ – PARKOVIŠTĚ
DG	DG		DOPRAVNÍ VYBAVENÍ – GARÁŽE
DU			ÚČELOVÉ KOMUNIKACE, STEZKY PRO PĚŠÍ A CYKLISTY
TECHNICKÁ INFRASTRUKTURA			
TI			

POZEMKY VODNÍ A VODOHOSPODÁŘSKÉ			
W			

PODMÍNKY PRO UMÍSTĚNÍ A PROSTOROVÉ USPOŘÁDÁNÍ STAVEB VEŘEJNÉ INFRASTRUKTURY

KONCEPCE DOPRAVNÍ INFRASTRUKTURY

STAV	NÁVRH	
	KO1	koridor – vyšetřovacího tvaru, ZAE Znojmo – Břeclav
		komunikace
ZÓ	ZÓ	zóna automobilového provozu – komunikace obsazeného / samosprávné
		parkoviště
		hromadné garáže
		stavba pěší trasy
		cyklistické trasy
		bikeschéd stanice / zastávka autobusu
		bezpečné stanice pohotovostní hmot

KONCEPCE TECHNICKÉ INFRASTRUKTURY

STAV	NÁVRH	
		vodovodní řad
		vodojem podzemní
		vodní zdroj
		vodní tok
		splašková kanalizace
		dešťová kanalizace
		dešťová kanalizace
		odvodnění komunikací
	KO1	koridor pro VTL plynovod do 40 bar)
		VTL plynovod do 40 bar)
		VTL plynovod do 40 bar) ke zrušení
		VTL regulační stanice
		STL plynovod
		STL regulační stanice
		NTL plynovod
	KO1	koridor pro nadzemní vedení vn 110 kV a elektronická komunikační vedení
		nadzemní vedení vn 110 kV
		nadzemní vedení vvn 110 kV ke zrušení
		nadzemní vedení vn 22 kV
		nadzemní vedení vn 22 kV ke zrušení
		podzemní vedení vn
		dálkovod / ropný trubopovod
		elektronické komunikační vedení – nadzemní E.ON ke zrušení
		elektronické komunikační vedení – podzemní E.ON
		elektronické komunikační vedení – nadzemní
		elektronické komunikační vedení – podzemní
		radiokomunikační zařízení

PODMÍNKY PRO UMÍSTĚNÍ A PROSTOROVÉ USPOŘÁDÁNÍ STAVEB

STAV	NÁVRH	
	Ø	max. výška zástavby – počet dlouhých nadzemních podlaží / bez ustavení počtu podlaží
	N, S, T	typ zastřešení – ukončení tělesa / ukončení plochy / bez ustavení tvaru

OCHRANA A ROZVOJ HODNOT ÚZEMÍ

	územní ekologické významy pro ochranu hodnot (UEP4)
	územní ekologického významu pro ochranu hodnot (UEP4)

ZÁZNAM O ÚČINNOSTI

Správní orgán, který RP vydal:	Zastupitelstvo města Mikulov
Datum nabytí účinnosti RP:	
Pořizovatel:	Městský úřad Mikulov, Odbor stavebního a životního prostředí Náměstí 1, 692 01 Mikulov
Oprávnená úřední osoba pořizovatele: (titul, jméno, příjmení)	Ilona Pavlásková
Funkce:	referent samosprávy (dle zákona o jednacím)
Podpis:	Odbor stavebního a životního prostředí, MěÚ Mikulov
Razítko:	

Zhotovitel:	Urbanistické středisko Brno, spol. s r.o.	Razítko:
Jméno a příjmení:	Ing. arch. Ivana Cerovová	
Funkce:	hlavní projektant	
Podpis:		

VÝKRES KONCEPCE VEŘEJNÉ INFRASTRUKTURY

REGULAČNÍ PLÁN MIKULOV – MPR VČETNĚ OCHRANNÉHO PÁSMA

OBJEDNATEL:	MINISTERSTVO PRO MÍSTNÍ ROZVOJ ČR
ZHOTOVITEL:	URBANISTICKÉ STŘEDISKO BRNO, SPOL. S R. O.
PROJEKTANTI:	ING. ARCH. V. ČERNÍKOVÁ, ING. ARCH. P. ZLÁMOVÁ, ING. ARCH. M. ŠIMÁNEK, ING. ARCH. J. KŘÍŽEK, ING. ARCH. M. NOVOTNÝ
POŘIZOVATEL:	MĚSTSKÝ ÚŘAD MIKULOV
DATUM:	KVĚTEN 2019
MĚŘÍTKO:	1: 1000

I.3

ZÁZNAM O ÚČINNOSTI

Správní orgán, který RP vydal:	Zastupitelstvo města Mikulov
Datum nabytí účinnosti RP:	
Pořizovatel:	Městský úřad Mikulov, Odbor stavebního a životního prostředí Náměstí 1, 692 01 Mikulov
Oprávnená úřední osoba pořizovatele: (titul, jméno, příjmení)	Ilona Pavlásková
Funkce:	referent samosprávy (dle zákona o jednacím)
Podpis:	Odbor stavebního a životního prostředí, MěÚ Mikulov
Razítko:	

Zhotovitel:	Urbanistické středisko Brno, spol. s r.o.	Razítko:
Jméno a příjmení:	Ing. arch. Ivana Cerovová	
Funkce:	hlavní projektant	
Podpis:		

VÝKRES KONCEPCE VEŘEJNÉ INFRASTRUKTURY

REGULAČNÍ PLÁN MIKULOV – MPR VČETNĚ OCHRANNÉHO PÁSMA

OBJEDNATEL:	MINISTERSTVO PRO MÍSTNÍ ROZVOJ ČR
ZHOTOVITEL:	URBANISTICKÉ STŘEDISKO BRNO, SPOL. S R. O.
PROJEKTANTI:	ING. ARCH. V. ČERNÍKOVÁ, ING. ARCH. P. ZLÁMOVÁ, ING. ARCH. M. ŠIMÁNEK, ING. ARCH. J. KŘÍŽEK, ING. ARCH. M. NOVOTNÝ
POŘIZOVATEL:	MĚSTSKÝ ÚŘAD MIKULOV
DATUM:	KVĚTEN 2019
MĚŘÍTKO:	1: 1000

I.3

ZÁZNAM O ÚČINNOSTI

Správní orgán, který RP vydal:	Zastupitelstvo města Mikulov
Datum nabytí účinnosti RP:	
Pořizovatel:	Městský úřad Mikulov, Odbor stavebního a životního prostředí Náměstí 1, 692 01 Mikulov
Oprávnená úřední osoba pořizovatele: (titul, jméno, příjmení)	Ilona Pavlásková
Funkce:	referent samosprávy (dle zákona o jednacím)
Podpis:	Odbor stavebního a životního prostředí, MěÚ Mikulov
Razítko:	

Zhotovitel:	Urbanistické středisko Brno, spol. s r.o.	Razítko:
Jméno a příjmení:	Ing. arch. Ivana Cerovová	
Funkce:	hlavní projektant	
Podpis:		

VÝKRES KONCEPCE VEŘEJNÉ INFRASTRUKTURY

REGULAČNÍ PLÁN MIKULOV – MPR VČETNĚ OCHRANNÉHO PÁSMA

OBJEDNATEL:	MINISTERSTVO PRO MÍSTNÍ ROZVOJ ČR
ZHOTOVITEL:	URBANISTICKÉ STŘEDISKO BRNO, SPOL. S R. O.
PROJEKTANTI:	ING. ARCH. V. ČERNÍKOVÁ, ING. ARCH. P. ZLÁMOVÁ, ING. ARCH. M. ŠIMÁNEK, ING. ARCH. J. KŘÍŽEK, ING. ARCH. M. NOVOTNÝ
POŘIZOVATEL:	MĚSTSKÝ ÚŘAD MIKULOV
DATUM:	KVĚTEN 2019
MĚŘÍTKO:	1: 1000

I.3