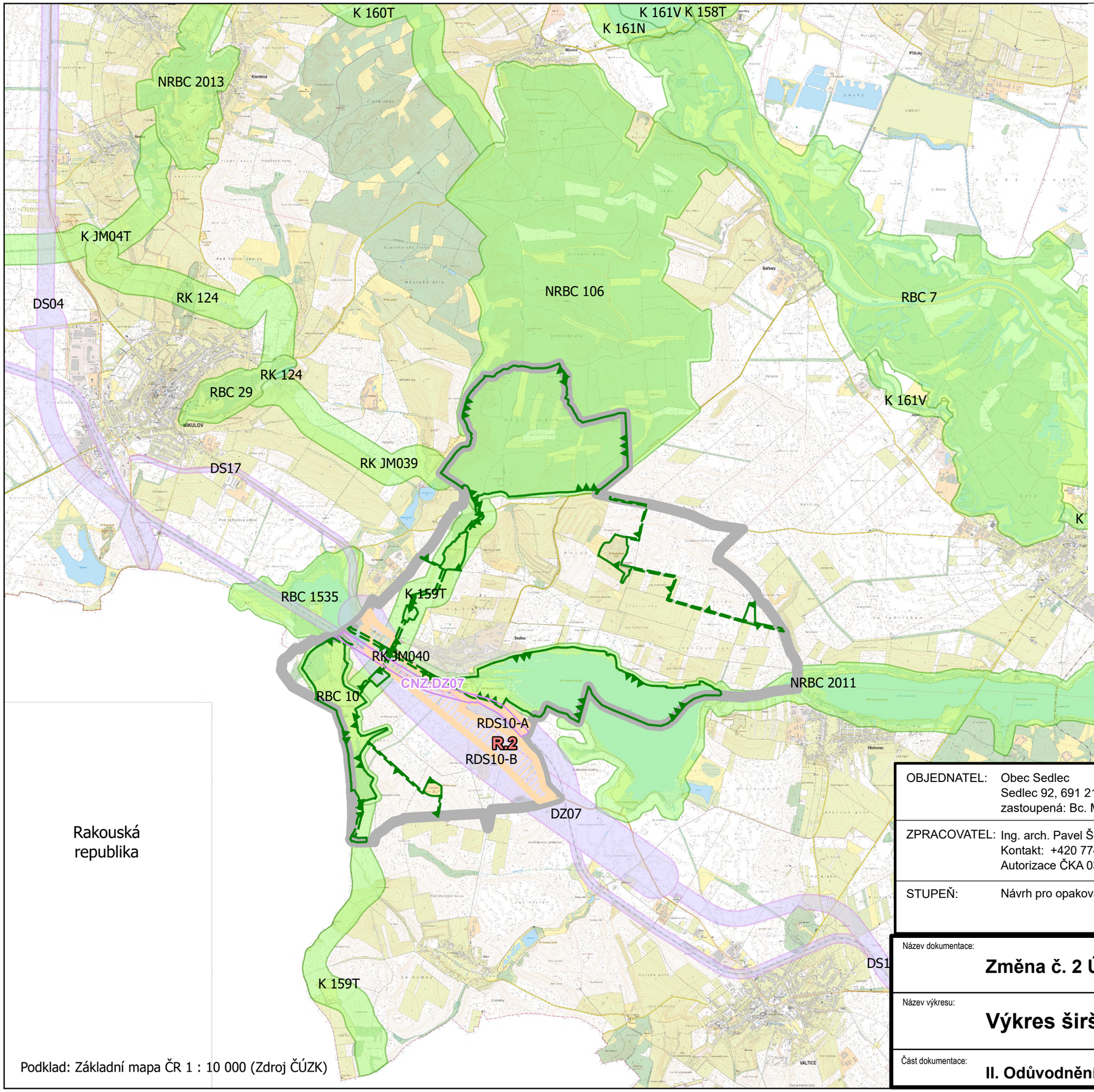

Legenda

hranice řešeného území

Zastavěné území

ZÚR JMK Záměry

Dopravní infrastruktura

ÚSES

Koridory dle ÚP

CNZ.x koridor nad plochami s rozdílným způsobem využití z nadřazené dokumentace

Územní rezerva dle ÚP

R.2 Doprava silniční

ÚSES dle ÚP

Nadregionální biocentrum

Nadregionální biokoridor

Regionální biocentrum

Regionální biokoridor

Lokální biocentrum

Lokální biokoridor

jihomoravský kraj

Spolufinancováno Jihomoravským krajem

OBJEDNATEL:	Obec Sedlec Sedlec 92, 691 21 Sedlec u Mikulova zastoupená: Bc. Marian Pánek, starosta obce	
ZPRACOVATEL:	Ing. arch. Pavel Šemora, Revoluční 999/24d, 691 45 Podivín Kontakt: +420 774 738 101, semorapsstudio@gmail.com Autorizace ČKA 03495 pro územní plánování a architekturu	Podepsal Ing. arch. Pavel Šemora Datum: 17.11.2025
STUPEŇ:	Návrh pro opakované veřejné projednání	autorizační razítko, podpis

Název dokumentace:

Změna č. 2 Územního plánu Sedlec

Název výkresu: **Výkres širších vztahů**	Měřítko: **1 : 50 000**	Datum: **11 / 2025**
	Číslo výkresu: **O1**	Číslo paré:
Část dokumentace: **II. Odůvodnění**		