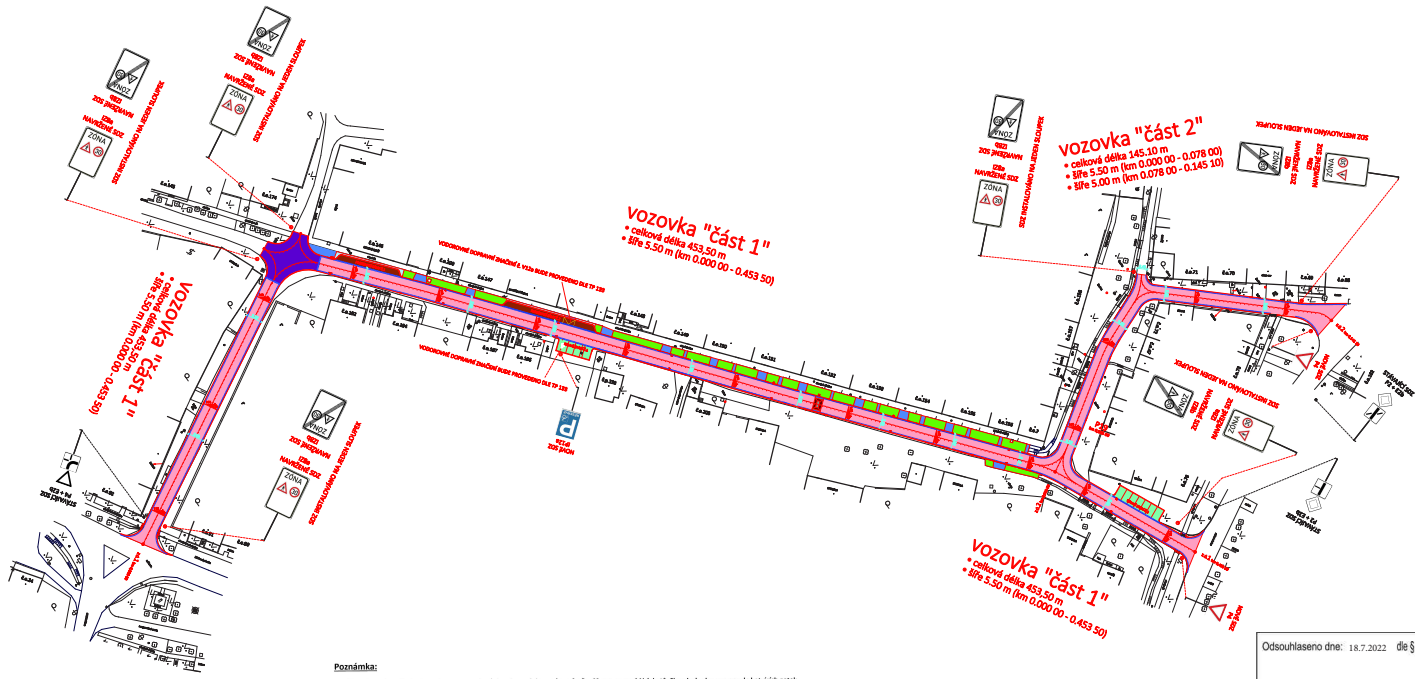

Poznámka:

Nové instalované značky budou uchyceny na ocelové sloupky pozinkované o průměru 60 mm pomocí Al úchytů. Sloupky budou osazeny do kotvicích patek, které jsou vyrobeny z hliníkové slitiny a žodávají se včetně kotvicích šroubů a spojovacích materiálu. Pro snadnou instalaci bude použit betonový korpus, jeho hmotnost je 60 kg.

Povrch značek bude tvořit retroreflexní fólie s životností nim. 5 let. V místech, kde značky budou umístěny do průchozího prostoru pro chodce a cyklisty, bude spodní okraj nejníže umístěné znaky (včetně dodatkové tabulky) 2,50 m nad povrchem stezky pro chodce a cyklisty.

Značení musí být v souladu se zákonem o provozu na pozemních komunikacích č. 294/2015 Sb., s TP 65 Zásady pro dopravní značení na pozemních komunikacích.

Odsouhlaseno dne: 18.7.2022 dle § 77 z.č. 361/2000 Sb.

Pod Č.j. KRPB-151743-4/ČJ-2022-060406-PAZ
nahrazuje
KRPB-151743-2/ČJ-2022-060406-PAZ

POLICIE ČESKÉ REPUBLIKY
KRAJSKÁ ŘEDITELSTVÍ POLICIE
JIHOMORAVSKÉHO KRAJE 2
DOPRAVNÍ INSPEKTORÁT
Tel. 974 [illegible], fax: [illegible]

LEGENDA :

Zábrana silničních tlač

Zábrana hodov

Legenda obnovovaných ploch :

- Místní obslužná komunikace
  - Asfaltový povrch (asfaltobeton)
- Křižovatková plocha
  - silničná betonová dlažba Eko - rovná hrana 200 x 165 x 80 mm - červený odstín
- Kolmé zálivy
  - silničná betonová dlažba Kostka - 200 x 200 x 80 mm - pískový odstín
- Parkovací zálivy
  - silničná betonová dlažba Kostka - 200 x 200 x 80 mm - pískový odstín
- Zpomalovací pruhy - rovná část - silničná betonová dlažba Parketa 8 200/100/80 mm - šedý odstín
- Zpomalovací pruhy - žlutá část - silničná betonová dlažba Parketa 8 200/100/80 mm - červený odstín
- Dodělávání chodníků - silniční betonová dlažba Kostka 100 x 100 x 80 mm - pískový odstín
- Varovný pás u silnice pro přechodové lišty 400 mm
  - stopečná skládaná betonová dlažba Parketa 6 - 200 x 100 x 60 mm - černý odstín
- Zpevnění zámkových vjezdů
  - Betonové K. 0/32 pro zhutnění tl. 200 mm
- Chuzmuzování v tl. 100 mm + zatravnění

UNS Obnovované silnice (vlo. Výše slavků)

UNS Nová prefabrikovaná uliční vpusť s litinovou mříží D400

UNS Nová prefabrikovaná uliční vpusť s obruběnkovou vložkou mříží Rectbox

Souřadnicový systém: S-JTSK

Výškový systém: Balt po vyrovnání

Pokud jsou ve výkresové části projektové dokumentace, v její technické zprávě, nebo ve výkazech výměr výjimečně uvedeny obchodní názvy, slouží pouze k upřesnění specifikace technického a kvalitativního standartu. Může být použito i jiných, kvalitativně a technicky obdobných řešení.

Modrý Projekt s.r.o.
Slovácká 3223/83, 690 02 Břeclav
IČ: 04223721, DIČ: CZ04223721

Razítko:

Projektová dokumentace pro provádění stavby

dle přílohy č. 9 vyhlášky č. 146/2008 Sb.

Hlavní inženýr projektu:	Jakub Luňák	Zakázkové číslo:	450/21
Zodpovědný projektant:	Josef Žůl	Formát:	4 x A4
Vypracoval:	Josef Žůl	Datum:	červenec 2021
Stavebník:	Obec Brod nad Dyjí, Obecní úřad Brod nad Dyjí, Brod nad Dyjí 45 691 81 p. Břeclav	Místo stavby:	k.ú. Brod nad Dyjí (okres Břeclav)612642
		Stupeň dokumentace:	DPS
STAVBA:	Brod nad Dyjí – rekonstrukce MOK	Paré	
OBJEKT:	B. Stavební část B.2. 100 - Objekty pozemních komunikací	Měřítko	1:500
PŘÍLOHA:	Dopravní značení	Číslo výkresu: B.2.8.	Revize

Tato dokumentace je duševním vlastnictvím projektanta dle zákona č. 121/2000 Sb. a § 168 odst. 2 stavebního zákona č. 183/2006 Sb. Nesmí být bez předchozího písemného souhlasu kopírována, rozmnožována a zpřístupněna jiným fyzickým, nebo právnickým subjektům.