

DOPRAVNÍ ZNAČENÍ M 1:1000

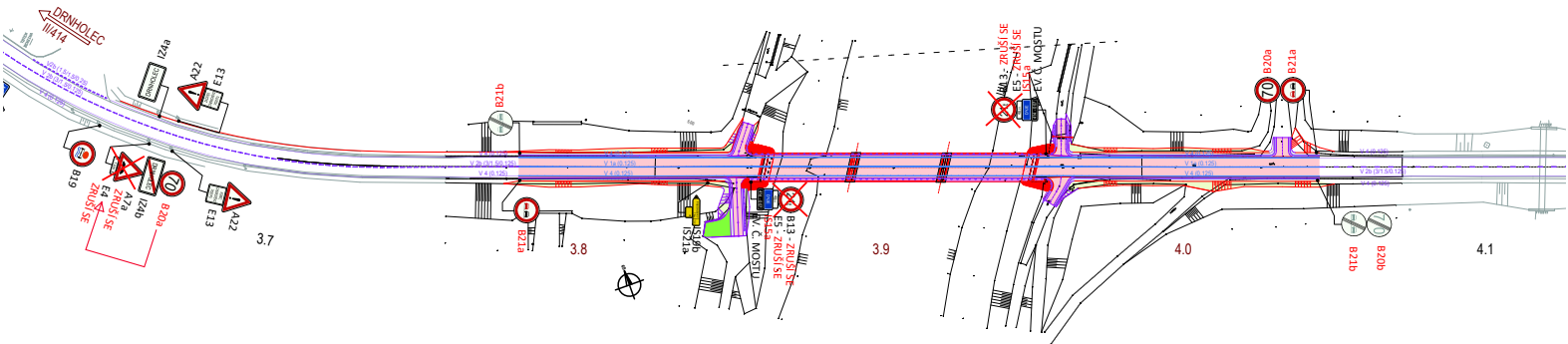

Odsouhlaseno dne: 27.5.2022
dle § 77 z.č. 361/2000 Sb.
Pod č.j. KRPB-117169-2/CJ-2022-060406-KAM
POLICIE ČESKÉ REPUBLIKY
KRAJNÍ ŘEDITELSTVÍ POLICIE
JIHOMORAVSKÉHO KRAJE 22
DOPRAVNÍ INSPEKTOŘ
602 16 BŘECLAV, KŘ. 119/PAO. 15

D

Souřadnicový systém S-JTSK
Výškový systém Bpv

RDS

INVESTOR	Správa a údržba silnic Jihomoravského kraje, příspěvková organizace kraje, Žerotínovo nám. 449/3, 602 00 Brno
----------	---

OBJEDNATEL	DS - Inženýrské a dopravní stavby Olomouc a.s. Albertova 21, 779 00 Olomouc
------------	---

GENERÁLNÍ PROJEKTANT	Linio Plan, s.r.o. Sochorova 23, 616 00 Brno
----------------------	--

HLAVNÍ INŽENÝR PROJEKTU	ING. MARTIN VACEK	<i>MV</i>	ČÍSLO ZAKÁZKY	L-17-098-001
			ATELIER	M

ZODPOVĚDNÝ PROJEKTANT	ING. MARTIN VACEK	<i>MV</i>	PROJEKTANT SO	
VYPRACOVAL	ING. VLADIMÍR PALČEK	<i>VP</i>		
KONTOLOVAL	ING. MARTIN VACEK	<i>MV</i>		
KRAJ	JIHOMORAVSKÝ	MÚOÚ	DRNHOLEC	

AKCE	II/414 Drnholec - Mikulov, most ev.č. 414-007	DATUM	06/2021
ČÁST	103.1 - Rekonstrukce sil. II/414, předmostí mostu ev. č. 414-007	FORMÁT	4 A4
PŘÍLOHA	DOPRAVNÍ ZNAČENÍ	MĚŘÍTKO	1:1000
		STUPEŇ	RDS
		ČÍSLO ZAKÁZKY	L-17-098-001
		ČÍS. PŘÍLOHY	06